



## Bhavnagar Municipal Corporation

# CITY DISASTER MANAGEMENT PLAN YEAR : 2024-25



**Disaster Management / Fire and Emergency Services**

## આમુખ



ગુજરાત રાજ્ય માટે છેલ્લા કેટલાક વર્ષોમાં ભૂકંપ, વાવાઝોડું અને પૂર જેવી કુદરતી આપત્તિઓ પડકારરૂપ રહી છે, આ ઉપરાંત રાજ્યએ આગ, રોડ અકસ્માત તેમજ ઔદ્યોગિક અકસ્માત વગેરે માનવસર્જિત આફતોનો પણ સામનો કર્યો છે. સમગ્ર વિશ્વને હચમચાવી નાખનાર કોવીડ-૧૯ જેવી મહામારી ભુલી શકાય તેમ નથી. આ પરિસ્થિતિમાં “આપત્તિ સામે પૂર્વતૈયારી એ જ ઉપાય” ઉક્તિ સાર્થક નિવડે છે.

૨૦૦૧ ના ભયાનક ભૂકંપ બાદ ગુજરાત સરકારે રાજ્યમાં આફતોનું સફળ સંચાલન કરવા માટે એક મધ્યસ્થ સંસ્થા સ્થાપી છે, જે ગુજરાત રાજ્ય આપત્તિ વ્યવસ્થાપન સત્તામંડળ તરીકે ઓળખાય છે. GSDMA એ રાજ્યના જુદા જુદા વિભાગો સાથે રાહત કામગીરી અને પુનઃવસવાટ પૂરતી કામગીરી મર્યાદિત ન રાખતાં આફત સામેની આગોતરી તૈયારીને લગતાં કાર્યક્રમો હાથ ધરેલ છે, અને લાંબા ગાળાનું આયોજન વિચારણામાં લે છે. આ ધ્યેયને નજર સમક્ષ રાખીને વિવિધ કાર્યક્રમો દ્વારા રાજ્યના વિકાસને નિષ્ફળ બનાવતી અથવા તો અવરોધક બનતી કુદરતી આફતોના જોખમો ઓછું કરવાનો પ્રયાસ કરે છે.

ભાવનગર શહેર સૌરાષ્ટ્રના ત્રણ મુખ્ય શહેરી કેન્દ્રોમાંનું એક છે, જે સમુદ્ર ઇતિહાસ, સંસ્કૃતિ અને પરંપરાનો વારસો ધરાવે છે, માટે જ “સંસ્કાર નગરી” તરીકે ઓળખાય છે. શહેર હીરા ઉદ્યોગ, મીઠા ઉદ્યોગ, અલંગ શીપ રિસાયકલીંગ નું કેન્દ્ર છે. ભાવનગર સૌરાષ્ટ્રમાં બીજું અને રાજ્યમાં પાંચમું મોટું શહેર છે.

ભાવનગર શહેર કુદરતી તેમજ માનવસર્જિત બંને પ્રકારની આફતોથી પ્રભાવિત થવાની શક્યતા ધરાવે છે, જેથી કોઈપણ આફતના સુચારૂ વ્યવસ્થાપન માટે તબક્કાવાર આયોજન ખુબ જ જરૂરી હોય છે, જેમાં આફત પહેલાં પુર્વતૈયારી, આફત દરમ્યાન શોધ-બચાવ તેમજ રાહત કાર્ય અને આફત બાદ પુનર્વસનની કામગીરી મોખરે છે. જેના અનુસંધાનમાં પુર્વતૈયારીના ભાગરૂપે વિવિધ આફતોને લગત મહાનગરપાલિકા આપત્તિ વ્યવસ્થાપન યોજના (MDMP) તૈયાર કરેલ છે, જે આફતોથી થતાં જાન-માલના નુકશાન નિવારવામાં ચોક્કસ ફળદાયી નીવડશે.

એન.વી.ઉપાધ્યાય (IAS)

કમિશનર

મહાનગરપાલિકા ભાવનગર

## અનુક્રમણિકા

ક્રમ	પેટા ક્રમ	વિગત	પેઈજ નંબર
૧	૧	<b>પ્રસ્તાવના</b>	<b>6-31</b>
	૧.૧	નેશનલ ડિઝાસ્ટર મેનેજમેન્ટ ઓથોરિટી (NDMA)	6
	૧.૨	ગુજરાત સ્ટેટ ડિઝાસ્ટર મેનેજમેન્ટ ઓથોરિટી (GSDMA)	8
	૧.૩	મહાનગરપાલીકા ભાવનગર	10
૨	૨	<b>પ્રકરણ-૧</b>	<b>32-39</b>
	૨.૧	આપત્તિ એટલે શું ?	32
	૨.૨	આપત્તિ વ્યવસ્થાપન પ્લાન (DMP) નાં ઉદ્દેશો	33
	૨.૩	અભિગમ અને માર્ગદર્શક સિદ્ધાંતો	33
	૨.૪	અધિનિયમનો સંદર્ભ	34
	૨.૫	ડિઝાસ્ટર મેનેજમેન્ટ પ્લાનનાં હેતુ	34
	૨.૬	આપત્તિ વ્યવસ્થાપનની સંકલ્પના	35
	૨.૭	આપત્તિ વ્યવસ્થાપનનો અભિગમ	36
	૨.૮	શમન, સજજતા અને નિવારણ	36
	૨.૯	યોજના તૈયાર કરવી અને સુધારણા	38
	૨.૧૦	નાણાંકીય આયોજન	38
૩	૩	<b>પ્રકરણ-૨</b>	<b>40-79</b>
	૩.૧	આફત જોખમ વિશ્લેષણ	40
		વાવાઝોડું	40
		પૂર	43
		2023 Water Logging Points ની માહિતી	46
		ભૂકંપ	47
		અકસ્માત	49
		આગ	49
		ઔદ્યોગિક-રાસાયણિક અકસ્માત	50
		જીલ્લાની મુખ્ય જોખમી ફેક્ટરી ( Major Accident Hazard Factories In District )	52
		નોવેલ કોરોના વાઈરસ (COVID-19)	56
	૩.૨	આફતોનું ઋતુચક્ર	74

	૩.૩	આફતની શક્યતાઓ અને તેની સમીક્ષા	75
	૩.૪	આફતનો ઇતિહાસ	75
	૩.૫	નુકસાનની શક્યતા ધરાવતા વિસ્તારો તથા તેમના જોખમો	76
	૩.૬	કેમીકલ, અકસ્માત અને આગ માટે સંભવિત જોખમી વિસ્તારો	78
	૩.૭	પાણી માટે સંભવિત જોખમી વિસ્તારો તેમજ વસ્તીની વિગતો	78
	૩.૮	ગૌરીશંકર તળાવ/ખોડીયાર તળાવ/ભીકડા કેનાલ દરવાજાની વિગતો	79
<b>૪</b>	<b>૪</b>	<b>પ્રકરણ-૩</b>	<b>80-118</b>
	૪.૧	આફત પ્રતિભાવ ની યોજના	80
	૪.૨	આફત પ્રતિભાવની વ્યૂહરચના	85
		ડિઝાસ્ટર મેનેજમેન્ટની કામગીરી માટે સ્થાયી સુચનો	85
		મહાનગરપાલીકા ભાવનગરના અધિકારીશ્રીઓની કામગીરી	90
	૪.૩	મહાનગરપાલીકાની વિવિધ સમિતિઓ	100
	૪.૪	પ્રિ-મોનસુન કામગીરીનું આયોજન	101
	૪.૫	ઈમરજન્સી સપોર્ટ ફંક્શન (ESF)	107
	૪.૬	શહેરમાં આફત પ્રતિભાવ માટે તબક્કાવાર , સમયાંતરે, અને નિયમિતપણે સમયબદ્ધ કાર્યવાહી માટે સુચનો	112
<b>૫</b>	<b>૫</b>	<b>પ્રકરણ-૪</b>	<b>119-122</b>
	૫.૧	બોમ્બે પ્રો. મ્યુ. કોર્પો. એક્ટ - ૧૯૪૮	119
		પ્રકરણ ૧૩ મું અગ્નિશામક દળનાં અધિકારીઓની એક્ટ મુજબની જોગવાઈઓ	119
		પ્રકરણ ૧૭ મું મ્યુનિસિપલ અગ્નિશામક દળ	120
<b>૬</b>	<b>૬</b>	<b>પ્રકરણ-૫</b>	<b>123-135</b>
	૬.૧	માનવસર્જિત આપત્તિઓ સામે સાવચેતી / તૈયારીઓ	123
		આગ	123
		બોર / પાતાળ કુવા	126
		કેમીકલ ડિઝાસ્ટર	128
<b>૭</b>	<b>૭</b>	<b>પરિશિષ્ટ-૧ થી ૫૦</b>	<b>136-203</b>
	૧	લોકસભા તથા વિધાનસભામાં ભાવનગર શહેરનાં ચુંટાયેલા સંસદ સભ્યશ્રી તથા ધારાસભ્યશ્રીઓની સંપર્ક માહિતી	136
	૨	મહાનગરપાલીકાના પદાધિકારીશ્રીઓની સંપર્ક માહિતી	136

૩	મહાનગરપાલીકાના તમામ વોર્ડના ચુંટાયેલા કોર્પોરેટરશ્રીઓની સંપર્ક માહિતી	137
૪	મોન્સુન -૨૦૨૪ અંતર્ગત નિયંત્રણ અધિકારીશ્રી, નોડલ અધિકારીશ્રી તથા સહાયક અધિકારીશ્રીની નિયુક્તિ હુકમ ની માહિતી	139
૫	મહાનગરપાલીકાનાં અધિકારીશ્રીઓની સંપર્ક માહિતી	142
૬	કલેક્ટર કચેરીના અધિકારીશ્રીઓની સંપર્ક માહિતી	144
૭	જિલ્લા પંચાયતના અધિકારીશ્રીઓની સંપર્ક માહિતી	145
૮	પોલિસ વિભાગના અધિકારીશ્રીઓની સંપર્ક માહિતી	146
૯	જિલ્લાના અગત્યના વિભાગના અધિકારીશ્રીઓની સંપર્ક માહિતી	147
૧૦	જિલ્લાનાં ફાયર સ્ટેશનોની માહિતી	156
૧૧	અગત્યના ટોલફ્રી નંબરોની માહિતી	157
૧૨	શહેરના હેમ રેડીયો ઓપરેટરની માહિતી	158
૧૩	શહેરના કેબલ ઓપરેટરની માહિતી	158
૧૪	પીજીવીસીએલના અગત્યના નંબરોની માહિતી	159
૧૫	શહેરના સરકારી દવાખાનાની માહિતી	164
૧૬	શહેરના ખાનગી દવાખાનાની માહિતી	165
૧૭	શહેરની બ્લડ બેંકની માહિતી	165
૧૮	શહેરની સરકારી એમ્બ્યુલન્સની માહિતી	166
૧૯	શહેરની ખાનગી એમ્બ્યુલન્સની માહિતી	166
૨૦	શહેરના સ્મશાન/કબ્રસ્તાનની માહિતી	167
૨૧	શહેરના લાકડા સપ્લાયરની માહિતી	168
૨૨	શહેરની સામાજિક સ્વૈચ્છિક સંસ્થાઓની માહિતી	169
૨૩	શહેરના હોલ/સમાજ વાડીની માહિતી	171
૨૪	સરકારી પ્રાથમિક શાળાઓની માહિતી	173
૨૫	માધ્યમિક તેમજ ઉચ્ચતર માધ્યમિક શાળાઓની માહિતી	178
૨૬	કોલેજોની માહિતી	183

૨૭	ભાવનગર શહેરના આપદામિત્રની માહિતી	184
૨૮	મહાનગરપાલીકાના સ્વીર્મીંગ કોચની માહિતી	184
૨૯	મહાનગરપાલીકાના ફાયર & ઈમરન્સી સર્વિસીઝ વિભાગના તરવૈયાઓની માહિતી	185
૩૦	મહાનગરપાલીકાના ફાયર & ઈમરજન્સી સર્વિસીઝ વિભાગના વાહનો/સાધનોની માહિતી	187
૩૧	ફાયર ઈન્સ્ટોલેશનની કામગીરી કરતી એજન્સીની માહિતી	188
૩૨	મહાનગરપાલીકાના રોડ વિભાગના વાહનોની માહિતી	189
૩૩	મહાનગરપાલીકાના રોડ વિભાગના માન્ય કોન્ટ્રાક્ટરશ્રીઓની માહિતી	189
૩૪	મહાનગરપાલીકાના ડ્રેનેજ વિભાગના વાહનો/સાધનોની માહિતી	191
૩૫	મહાનગરપાલીકાના ડ્રેનેજ વિભાગના માન્ય કોન્ટ્રાક્ટરશ્રીઓની માહિતી	192
૩૬	રેસ્ક્યુ તથા ફાયર સાધનોના મટીરીયલ્સ સપ્લાયર્સની માહિતી	194
૩૭	ભાવનગર શહેરનાં ખાનગી જે.સી.બી. ધારકોની માહિતી	194
૩૮	ભાવનગર શહેરના ખાનગી ડ્રેઈન ધારકોની માહિતી	195
૩૯	ભાવનગર શહેરના ખાનગી ગેસ કટર ધારકોની માહિતી	195
૪૦	ભાવનગર શહેરના ખાનગી જનરેટર સેટ ધારકોની માહિતી	196
૪૧	શહેરનાં ખાનગી ટ્રાન્સપોર્ટરોની માહિતી	197
૪૨	શહેરની ખાનગી ૨ × ૩ સીટર ટ્રાવેલ્સની માહિતી	199
૪૩	શહેરની ખાનગી ૨ × ૨ સીટર ટ્રાવેલ્સની માહિતી	200
૪૪	શહેરના ખાનગી વોટર ટેન્કરની માહિતી	201
૪૫	શહેરના મંડપ સર્વિસની માહિતી	202
૪૬	શહેરના છેલ્લા ૧૧ વર્ષના વરસાદની માહિતી	202
૪૭	મહાનગરપાલીકાના સોલીડ વેસ્ટ વિભાગના વાહનો /સાધનોની માહિતી	203
૪૮	મહાનગરપાલીકાના સોલીડ વેસ્ટ વિભાગના માન્ય કોન્ટ્રાક્ટરશ્રીઓની માહિતી	203

૮	૮	નકશાઓ	204-209
	૧	સાયકલોન હેઝાર્ડ મેપ: ગુજરાત રાજ્ય	204
	૨	અર્થકવેક હેઝાર્ડ મેપ: ગુજરાત રાજ્ય	205
	૩	ફ્લડ હેઝાર્ડ મેપ: ગુજરાત રાજ્ય	206
	૪	ત્સુનામી હેઝાર્ડ મેપ: ગુજરાત રાજ્ય	207
	૫	મલ્ટી હેઝાર્ડ મેપ: ગુજરાત રાજ્ય	208

### પ્રસ્તાવના:—

#### નેશનલ ડિઝાસ્ટર મેનેજમેન્ટ ઓથોરીટી (NDMA)

આપત્તિઓ વર્તમાન સમયના પરિપેક્ષમાં જીવ માત્ર સાથે વણાઈ ગયેલી છે. ભારત સરકારે આ વિષય વસ્તુને ખુબ જ ગંભીરતાથી લઈ ઓગષ્ટ ૧૯૯૯ માં એક High Powered Committee (HPC) ની રચના કરી અને ૨૦૦૧ ના ગુજરાત ભૂકંપ બાદ આપત્તિ વ્યવસ્થાપન પ્લાનને એક મીટીગેશન મીકેનીઝમ તરીકે સ્વીકૃત કરવામાં આવ્યું.

૨૩ ડિસેમ્બર ૨૦૦૫ ના રોજ ભારત સરકાર દ્વારા ડિઝાસ્ટર મેનેજમેન્ટ એક્ટ – ૨૦૦૫ ની રચના કરી અને તે મુજબ વડાપ્રધાનના વડપણ હેઠળ નેશનલ ડિઝાસ્ટર મેનેજમેન્ટ ઓથોરીટી (NDMA) ની રચના કરવામાં આવી અને રાજ્યો માટે મુખ્યમંત્રીના વડપણ હેઠળ સ્ટેટ ડિઝાસ્ટર મેનેજમેન્ટ ઓથોરિટી ની રચના સુચાર આપત્તિ વ્યવસ્થાપન માટે કરવાનો નીર્ધાર કરવામાં આવ્યો.

NDMA દ્વારા આપત્તિઓને પહોંચી વળવા માટે વિવિધ કાર્યો કરવામાં આવે છે. જેમાં રીસ્ક રિડકશન, રિહેબિલીટેશન જેવી બાબતોનો સમાવેશ થાય છે. આ ઉપરાંત નેશનલ ડિઝાસ્ટર મેનેજમેન્ટ એક્ટ – ૨૦૦૫ માં કુદરતી અને માનવ સર્જીત આપત્તિઓના સંદર્ભમાં જરૂરી માર્ગદર્શન કાયદાકીય સ્વરૂપમાં આપવામાં આવ્યા છે.

# NDMA નું માળખું

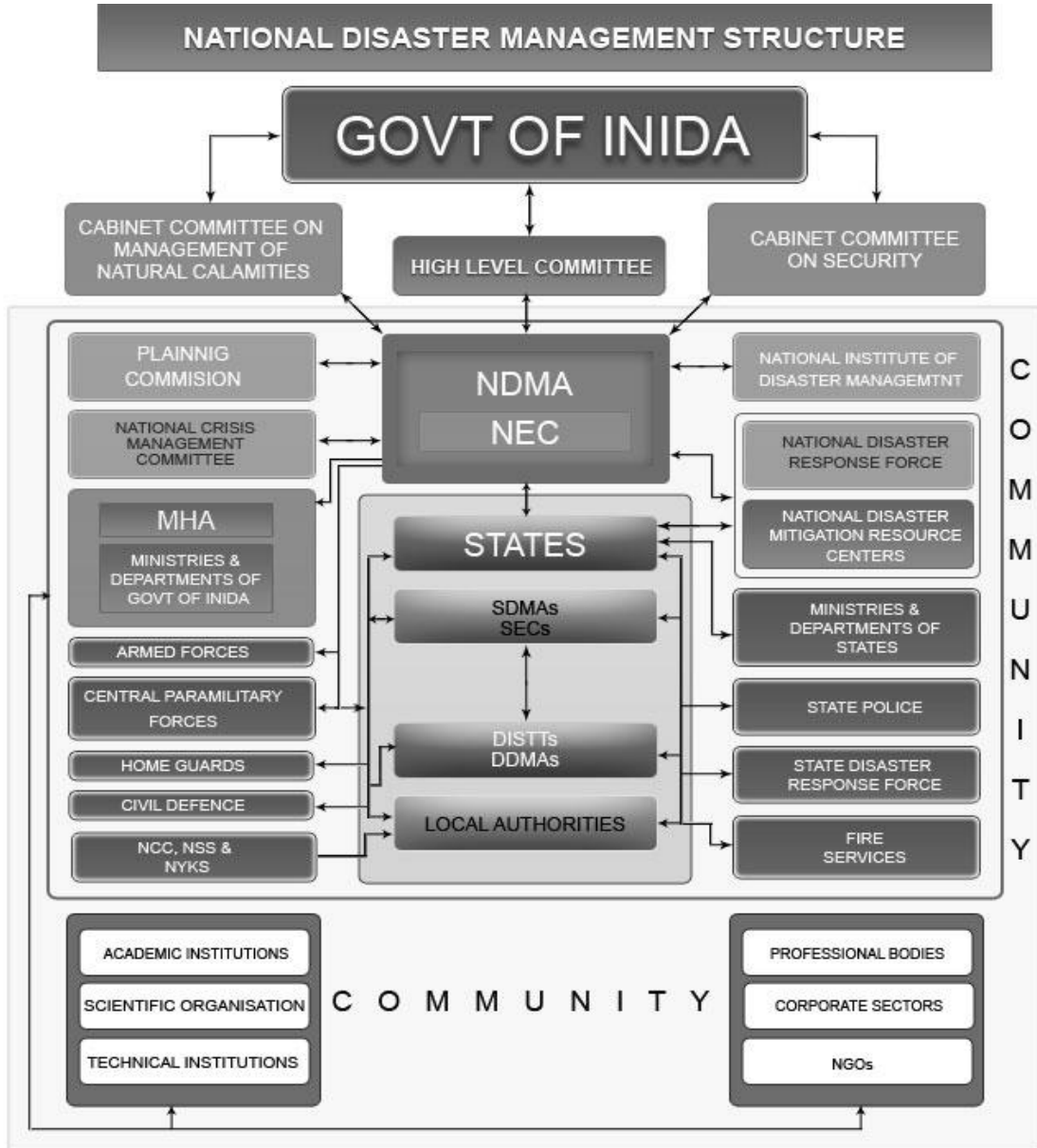



## ગુજરાત સ્ટેટ ડિઝાસ્ટર મેનેજમેન્ટ ઓથોરીટી (GSDMA)

આપણું રાજ્ય અવારનવાર આપત્તિઓનો ભોગ બનતું રહે છે. ક્યારેક આવી આપત્તિઓ ભયંકર હોય છે કે જે રાજ્યનું સામાન્ય જન જીવન અને સમગ્ર આયોજન આ આપત્તિના કારણે ખોરવાઈ જાય છે. એ આપણા બધાનો અનુભવ છે. ગુજરાત રાજ્ય દ્વારા આપત્તિ વ્યવસ્થાપન તથા પુનઃનિર્માણ અને પુનર્વસન અંગે નીતિ નિર્ધારિત કરવામાં આવી છે. ગુજરાત રાજ્ય આપત્તિ વ્યવસ્થાપન અધિનીયમ – ૨૦૦૩ પસાર કરી ૮ ફેબ્રુઆરી ૨૦૦૧ના રોજ ગુજરાત રાજ્ય આપત્તિ વ્યવસ્થાપન સત્તામંડળ GSDMA ની રચના કરવામાં આવી છે.

GSDMA દ્વારા કચ્છ ભૂકંપ બાદ ભૂકંપ અસરગ્રસ્ત વિસ્તારોને બેઠા કરવા માટે બહુ આયામી પુનઃબાંધકામ, પુનઃસ્થાપન, પુનઃવસવાટો નો વિશાળ પ્રોજેક્ટ વિશ્વ બેન્ક, એશિયન ડેવલપમેન્ટ બેન્ક તેમજ આંતરરાષ્ટ્રીય સંગઠનો, ભારત સરકાર, રાજ્ય સરકાર, સ્વૈચ્છિક સંસ્થાઓ વગેરેની મદદથી હાથ ધર્યો અને સમગ્ર વિશ્વની પ્રશંસા પામતું ભગીરથ કાર્ય માત્ર બે-ત્રણ વર્ષના સમયગાળામાં પુરું કરી બતાવ્યું છે.

GSDMA દ્વારા સંયુક્ત રાષ્ટ્ર વિકાસ કાર્યક્રમ (UNDP) ના સહયોગ થી Disaster Risk Management Programme હાથ ધરેલ છે. જેના અંતર્ગત દરેક સ્તર સુધી આપત્તિ વ્યવસ્થાપન પ્લાન, જાગૃતિકરણ, ક્ષમતા વર્ધન (તાલીમો), મોકડ્રીલ વગેરે જેવા કાર્યક્રમો કરી વધુને-વધુ જન સમુદાયને આપત્તિઓ સામે સુસજ્જ કરવામાં આવી રહ્યા છે.

## GSDMA નું માળખું

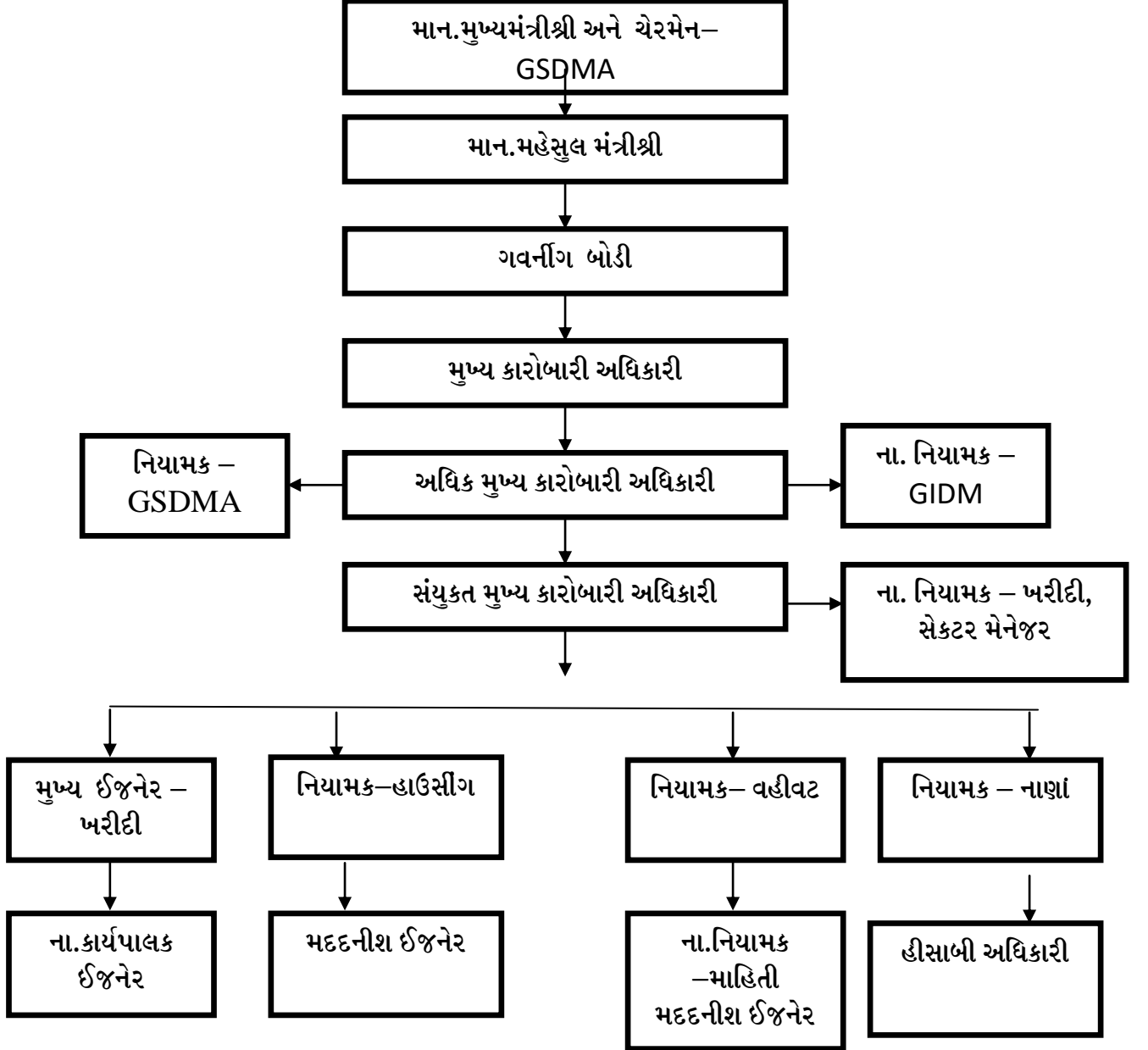

## મહાનગરપાલીકા ભાવનગર

### ઈતિહાસ/સ્થાપના :

ભાવનગર શહેરની સ્થાપના ગોહિલ વંશના રાજવીશ્રી ભાવસિંહજી પહેલાએ અખાત્રીજનાં દિવસે ઈ.સ.૧૭૨૩ સંવત ૧૭૭૮ ના વૈશાખ સુદ ત્રીજના દિવસે કરેલી હતી એટલે ભાવનગર શહેર ૨૮૦ વર્ષ પૂર્વે આદરણીય ભાવસિંહજીએ વસાવેલ અને તેમના નામ ઉપરથી શહેરનું નામ ભાવનગર રાખવામાં આવેલ.

ભાવનગરમાં આજે જે વડવાનો વિસ્તાર છે. ત્યાં વડવા ગામ હતું. મૂળ ભાવનગર એ વડવા. આ ગામને વિસ્તારી ભાવસિંહજીએ તેને પોતાની રાજધાની બનાવીને તેનું નામ પોતાના નામ પરથી ભાવનગર રાખ્યું. ભાવનગર પહેલા ગોહિલ રાજકુળની રાજધાની શિહોરમાં હતી. પણ ઘણી દીર્ઘદ્રષ્ટિ વાપરીને ભાવસિંહજી પહેલા એ ભાવનગરની પસંદગી કરી હતી. સમુદ્રતટ પર રાજધાની હોય તો બંદર તરીકે તેના વેપારને વિકસાવી શકાય અને તે વખતમાં લશ્કરી દ્રષ્ટિએ પણ આ સ્થળ વધુ સલામત હતું. ભાવનગરનાં બંદરને વિકસાવવાની તેના મૂળ સ્થાપકની મહેચ્છા અમુક અંશે સફળ થઈ હતી.

ઠાકોર ભાવસિંહજી પહેલાનો ભાવનગર વસાવવાનો ઉદ્દેશ સુરક્ષા ઉપરાંત ખંભાતના અખાતમાં ખંભાત તથા સુરત બંદરો ધમધોકાર વેપાર ચલાવતા હતા, તેમાંથી મોટો હિસ્સો ભાવનગર માટે મેળવવાનો હતો.

### સ્થાન :

ભાવનગર શહેર ગુજરાત રાજ્યના સૌરાષ્ટ્ર વિભાગના અગ્નિકોણમાં આવેલો છે. તે ૨૧.૭૬૭° ઉત્તર અક્ષાંશ અને ૭૨.૧૫° પૂર્વ રેખાંશ પર આવેલ છે. તેની પૂર્વમાં ખંભાતનો અખાત અને ઘોઘા તાલુકો, પશ્ચિમે શીહોર તથા પાલીતાણા તાલુકો, ઉત્તરે ભાલ પ્રદેશ તથા દક્ષિણે તળાજા અને ઘોઘા તાલુકો આવેલ છે

## પ્રાકૃતિક વિભાગ :

ભાવનગર જિલ્લાની ભૂપૃષ્ઠ રચના મુખ્યત્વે બે પ્રકારની છે:

(૧) પશ્ચિમ અને

(૨) પૂર્વ પશ્ચિમ

જેનો ભાગ બે વિભાગમાં છૂટી છવાઈ ટેકરીઓવાળો છે. જેમાંના એક પાલીતાણા તાલુકામાંથી પસાર થાય છે. અને બીજો બોટાદ જિલ્લાની પશ્ચિમની હદ ઉપર પથરાયેલો છે, જ્યારે પૂર્વનો ભાગ ભાલ પ્રદેશ અને સમુદ્રતટ વિસ્તારમાં આવેલ છે, જે સપાટ અને નીચાણવાળા વિસ્તારમાં પથરાયેલો છે. વળી ભાવનગર, ઘોઘા, તળાજા અને મહુવા પ્રદેશને આવરી લેતી દરીયાઈ પટ્ટી બીજા તાલુકા પ્રદેશની સરખામણીમાં સપાટ છે. પાલીતાણા, અને શિહોર તાલુકાનો કેટલોક વિસ્તાર ડુંગરાળ છે. બાકીનો ભાગ સપાટ છે. ભાવનગરથી તળાજાનો વિસ્તાર ઘોઘાબારા તરીકે ઓળખાય છે. તળાજાથી મહુવા સુધીનો કાંઠાનો પ્રદેશ વધારે વરસાદ વાળો અને ફળાઉ ઝાડ અને નાળીયેરીથી લીલોછમ છે. વચ્ચેનો પાલીતાણાનો પ્રદેશ ઓછા વરસાદવાળો ને સુકો અને આછો ઝાડપાનવાળો છે. વલ્લભીપુર તાલુકાનો ભાગ ભાલના પ્રદેશના ભાગરૂપે છે. અહીં ખારાશવાળી જમીન છે. ભૌગોલિક સ્થાનમાંથી નિર્માણ થતી પ્રાકૃતિક પરિસ્થિતિની અસર જિલ્લાની ખેતી વિકાસ અને ખેત પેદાશો પર જોઈ શકાય છે.

આ જિલ્લાની જમીન થોડી પટ્ટી બાદ કરતા ખડકવાળા પથ્થરોની બનેલી છે. તળાજા જેવા કેટલાક વિસ્તારમાં ગ્રેનાઈટ પથ્થર પ્રાપ્ત થાય છે. જવાળામુખીની રાખ અને લાવારસના ફેલાવા સાથે અને ઘણા સમયના ઘસારા અને ઘોવાણથી આ પ્રદેશની પ્રાકૃતિક ભૂરચના ભૂખરા અગ્નિકૃત ખડકોવાળી બનેલી છે.

## ભૂમિ, મેદાનો અને ટેકરીવાળા પ્રદેશો :

ભૂમિની દ્રષ્ટિએ ચાર વિભાગો પડે છે.

- (૧) ઉત્તર વિભાગમાં ઉમરાળા તાલુકો આવેલો છે, આ વિસ્તારની જમીન મધ્યમ કાળી અને સપાટ છે. આ વિસ્તારમાં અછતની પરિસ્થિતિ ઉભી થાય છે. પરંતુ કેટલાક ભાગોમાં નહેરોની સિંચાઈને કારણે ખેતી પ્રગતિશીલ છે. અહીં મગફળી કપાસ અને બાજરી મુખ્ય પાકો છે.
- (૨) દક્ષિણ વિભાગમાં તળાજા અને મહુવા તાલુકાઓ આવેલા છે. જે પૈકી તળાજા અને મહુવા તાલુકાઓ દરિયાકાંઠાના વિસ્તારો છે. આ વિસ્તારની જમીન પણ મધ્યમ કાળી છે. શેત્રુંજી બિંદુના કારણે સિંચાઈની સુવિધા હોઈ મગફળી કપાસ અને બાજરી આ વિસ્તારના મુખ્ય પાકો છે. શેરડી અને કેળાના પાકો તળાજામાં થાય છે. તળાજા સહકારી ખાંડ ઉદ્યોગ આવેલ છે. દરિયાઈ પટ્ટી પર નારીયેળ સારા પ્રમાણમાં છે. મીઠાના અગરો અને મત્સ્યઉદ્યોગ નાના પાયા પર ચાલે છે.
- (૩) પૂર્વ વિભાગમાં વલ્લભીપુર, ભાવનગર અને ઘોઘા તાલુકા આવેલા છે. ભાવનગર મધ્યમ કક્ષાનું બંદર છે. સમગ્ર ભાવનગર તાલુકાની અને ઘોઘા તાલુકાના કેટલાક ભાગની જમીન મધ્યમ કાળી છે. દમદાર અને કાકરા વિનાની તેમજ ભેજને લાંબો સમય સુધી સંગ્રહી રાખવાની ક્ષમતા ધરાવે છે. ભાલ વિસ્તારમાં ભાલીયા ઘંઉ, કપાસ, ચણા અને તલ મુખ્ય પાકો થાય છે. આ વિસ્તારના મુખ્ય પાકોમાં બાજરી મગફળી કપાસ જુવાર છે.
- (૪) પ્રશ્ચિમ વિભાગમાં શિહોર, પાલીતાણા અને ગારિયાધાર તાલુકાઓ આવેલા છે. આ વિસ્તારની મોટીભાગની જમીન ખડકાળ અને ટેકરીઓવાળી છે. જેથી આ વિસ્તારમાં ખેતી સારા પ્રમાણમાં વિકસી નથી. તેના મુખ્ય પાકો મગફળી, કપાસ અને બાજરી છે. સિંચાઈ મોટેભાગે કુવાઓ દ્વારા થાય છે.

### **જળપ્રવાહો અને ઢોળાવો :**

ભાવનગર જિલ્લાના મહુવા તાલુકા સિવાય જિલ્લાનો સમગ્ર પ્રદેશ પૂર્વ તરફના ઢોળાવા વાળો છે. મોટાભાગની નદીઓ પશ્ચિમથી પૂર્વ તરફ વહે છે, અને ખંભાતના અખાતને મળે છે.

જિલ્લાની મુખ્ય નદી શેત્રુંજી છે. ૪-૬ માસ વહેતી બીજી નદીઓમાં રંધોળી અને કાળુભાર છે. બીજી નાની અને ઉનાળામાં સુકાઈ જતી નદીઓમાં માલણ, માલેશ્રી, કેરી, રોઝડી, ઘાતરવડી, જોલાપરી, સુરજવડી, ભાદ્રોડી, શેલ, બગડ અને ઘેલો વગેરેનો સમાવેશ થાય છે.

### **દરિયાકિનારો :**

ગોપનાથ થી પશ્ચિમ તરફનો જિલ્લાનો દક્ષિણ કિનારો કરાડવાળો છે. ભાવનગર, નળીયા, સોનરાઈ, મહુવા વગેરે નળીયા છે. ભાવનગરની આસપાસનો કિનારો ખાંચા-ખૂંચીવાળો છે. ભાવનગર બંદર એક કાંઠા પર આવેલ છે.

### **ભૌગોલિક રચના :**

ભાવનગર શહેર ભારતમાં ગુજરાત રાજ્યમાં ખંભાતના અખાત ઉપર ૨૧.૪૭<sup>o</sup> ઉત્તર અક્ષાંશ અને ૭૨.૦૯<sup>o</sup> પૂર્વ રેખાંશ પર આવેલું છે.

### **હવામાન :**

ગરમ અને શુષ્ક છે. શહેરનું ગુરૂતમ તાપમાન ૪૭ સે. અને લઘુતમ તાપમાન ૨૨ સે. છે.

### **ખાડીઓ :**

#### **(૧) ભાવનગર ખાડી:—**

કાળુભાર અને ઘેલા નદી દ્વારા બનેલી આ ખાડી ભાવનગર શહેર અને ખંભાતના અખાત વચ્ચે એક કેનાલ બનાવે છે. આ ખાડી પર ભાવનગરનું બંદર આવેલું છે. સમગ્ર એશિયામાં પ્રખ્યાત લોક ગેઈટ પ્રવૃત્તિવાળું ફકત આ એક જ બંદર છે.

**(૨) સોનરાઈ ખાડી :-**

ભાવનગર થી પુર્વ તરફ આશરે ૧૩ કિ.મી. દુર અરબી સમુદ્રમાં મળતી આ ખાડી છે. જ્યાં ભરતીના સમયમાં લગભગ ૧૬ મીટર જેટલુ પાણી ચઢે છે. અહીં બંદર વિકાસને અવકાશ છે.

**(૩) મહુવા ખાડી :-**

માલણનદી દ્વારા આ ખાડી બનવા પામેલ છે. જે મહુવાથી આશરે ૭ કિ.મી. થી દુર અરબી સમુદ્રમાં મળે છે. જેના પર મહુવા બંદર આવેલું છે. કતપર તથા નિકોલ વચ્ચે આવેલ આ ખાડી છે.

**બંદર :**

ભાવનગર કુદરતી ૧૨ માસી બંદર છે. તેમજ તે રોડ અને રેલ્વે માર્ગ થી જોડાયેલો છે. દેશમાં મુંબઈ પછીનું અખાતના દેશો માટેનું અનુકુળ એવું આ બંદર છે. તેમજ આ બંદર ઉપર જર્મન એન્જીનીયરો મારફત ઓટોમેટીક લોક ગેઈટ બનાવવામાં આવેલ છે. જે એશીયામાં બીજા નંબરે છે.

**રસ્તા વાહન વ્યવહાર :**

ભાવનગર રસ્તા માર્ગે ગુજરાત અને સૌરાષ્ટ્રના મોટા શહેરો જેવા કે, સુરત, અમદાવાદ, વડોદરા, રાજકોટ, જામનગર, અમરેલી, જુનાગઢ અને કચ્છ વગેરે સાથે જોડાયેલ છે.

**રેલ્વે વાહન વ્યવહાર :**

ભાવનગરમાં વેસ્ટર્ન રેલ્વેનું વિભાગીય વડું મથક છે. તેમજ તે ટર્મીનસ રેલ્વે સ્ટેશન છે. અને બ્રોડગેજ દ્વારા દેશના અન્ય સ્થળો સાથે જોડાયેલું છે. ઉપરાંત ભાવનગર જિલ્લાને રેલ્વે વર્ક શોપ મળેલું છે. જ્યાં રેલ્વેની મરામત કામગીરીઓ કરવામાં આવે છે.

### **હવાઈ વાહન વ્યવહાર :**

ભાવનગરમાં અદ્યતન એરપોર્ટ છે. અને મુંબઈ સાથે ટુંકા અંતરે જોડાયેલું છે. માત્ર ૪૫ મિનીટમાં હવાઈ માર્ગે મુંબઈનું અંતર કાપી શકાય છે. તેમજ સુરતનું અંતર ૩૫ મિનીટમાં હવાઈ માર્ગે કાપી શકાય છે.

### **ટેલીફોન સેવા :**

બી.એસ.એન.એલ. તથા ખાનગી મોબાઈલ ઓપરેટર્સ દ્વારા ટેલીફોન સેવા પુરી પાડવામાં આવે છે.

### **ડ્રેનેજ :**

ભાવનગર શહેરમાં જુના ભાવનગર રાજ્યના વખતથી ભૂગર્ભ ગટર યોજના આવેલ છે. તેમજ ડીસ્પોઝલ પ્લાન્ટ પણ છે.

### **પાણી પુરવઠો :**

ભાવનગર નજીક ગૌરીશંકર સરોવર કે જેનો સ્ત્રાવ વિસ્તાર ૮૨.૮૪ ચો.કિ.મી. છે. ૪૪.૧૫ ફુટ ઓવરફ્લો ક્ષમતાનું તળાવ છે. આ તળાવ જુના ભાવનગર રાજ્ય વખતમાં બંધાયેલ છે. હાલની તેની ક્ષમતા ૬૦૦ એમ.સી.એફ.ટી. છે. શહેરથી ૧૭ કિ.મી. દુર ખોડીયાર તળાવ આવેલ છે. જેનો કેચમેન્ટ એરીયા ૧૭ ચો.માઈલ છે. અને ૩૧ ફુટે ઓવર ફ્લો થાય છે. તેની ક્ષમતા ૨૩૨ એમ.સી.એફ.ટી. છે.

ઉપરોક્ત બંને તળાવો હાલની વસ્તી માટે અપૂરતાજ ગણાતાં તેમજ આગામી ૩૦ વર્ષના વિકાસ અને વસ્તી વધારાને લક્ષમાં લઈ મહાનગરપાલિકાએ પાલીતાણા નજીક શેત્રુંજી ડેમ માંથી ૪૭ કિ.મી. ની લાંબી ૧૦૦૦ એમ.એમ.ની પાઈપલાઈનનો આશરે ૩૧ કરોડના ખર્ચે ૧૦૮૯૮ એમ.સી.એફ.ટી. પાણીનો જથ્થો ઉપલબ્ધ બનાવેલ છે. જે ૩૪ ફુટે ઓવરફ્લો થાય છે.



ભાવનગર શહેર માટે એક વધુ પાણીનો સ્ત્રોત મહીપરીએજ લાઈન રૂપે ઉપલબ્ધ બન્યો છે. ૨૦૦૦-૦૧ ની પાણીની તીવ્ર તંગી હતી ત્યારે શહેર માટેના શેત્રુંજી ડેમ સહીતના તમામ જળાશયો ખાલી થવા પામ્યા હતા. ત્યારે રાજ્ય સરકાર દ્વારા યુધ્ધના ધોરણે વલ્લભીપુર-સીદસર સુધીની ૩૫ કિ.મી. લંબાઈની પાઈપલાઈન નાંખવામાં આવેલ અને તે થકી શહેરને દૈનિક ૪૦ એમ.એલ.ડી. પાણી પુરુ પાડવામાં આવ્યું હતું. હાલ રાજુલા સુધી ઉક્ત લાઈન પાણી પુરુ પાડી રહી છે. આ સ્ત્રોત માંથી શહેરમાં વધારાના પાણી પુરવઠો મેળવવા માટેનું સ્ત્રોત ઉપલબ્ધ બની શક્યું છે. ઉપરાંત નાવડાથી બુધેલ સુધીની દૈનિક ૩૦૦ એમ.એલ.ડી. કેપેસિટીની સમાંતર પાણીની પાઈપલાઈન પણ સને ૨૦૧૩ થી કાર્યરત કરવામાં આવેલ છે.

### **વ્યવસાયિક માળખું:**

ભાવનગરમાં નાના-મોટા ઔદ્યોગિક એકમો છે. ચિત્રા ફુલસર ઔદ્યોગિક વિસ્તારએ મુખ્ય ઔદ્યોગિક વિસ્તારો આવેલ છે. શહેરથી ૬૦ કિ.મી. દુર અલંગ ખાતે શીપ બ્રેકીંગનો વ્યવસાયમાં ભાવનગર મોખરે છે. આ સિવાય ડિઝલ અને મશીનરી ઉદ્યોગનો પણ ભાવનગરમાં વિકાસ થયેલ છે. ફાઉન્ડ્રી ઓઈલ એન્જીન, મશીન ટુલ્સ, એન્જીનીયરીંગ અને ઓટોમોબાઈલ વર્કસ, ઓઈલમીલ, સોનું ચાંદીના જવેરાત, હેન્ડીક્રાફ્ટ રેડીમેડ ગારમેન્ટ્સ, દવાઓ, ખાણી-પીણીની વસ્તુઓ જેમ કે ભાવનગરી ગાંઠીયા માટે ભાવનગર જાણીતું છે. હીરા ઉદ્યોગ મોટા પ્રમાણમાં વિકસીત થયેલો છે. શહેરમાં મોટી ટીમ્બર માર્કેટ આવેલ છે. મુખ્ય ઉદ્યોગોમાં ફાઉન્ડ્રી, રોલીંગ મીલ, એક્સલ ઈન્ડસ્ટ્રીઝ, સ્ટીલ કાસ્ટ જેવી ફેક્ટરીઓ આવેલ છે. ભાવનગરમાં કેન્દ્ર સરકાર સંચાલીત દેશ ભરમાં પ્રખ્યાત એવી સેન્ટ્રલ સોલ્ટ અને મરીન કેમીકલ ઈન્સ્ટીટ્યુટ આવેલ છે. તદઉપરાંત આલ્કોગ એશડાઉનનામનું વહાણો બાંધવાનું કારખાનું પણ આવેલ છે. આ કારખાનામાં બાર્જીસ અને વહાણો બાંધવામાં આવે છે. ફાઈબર ગ્લાસ બોટ પણ તૈયાર કરવામાં આવે છે. ભાવનગર થી નજીક કાળાતળાવ પાસે નિરમા કેમીકલ પ્લાન્ટ આવેલ છે. આ ઉપરાંત કેમીકલ ઈન્ડસ્ટ્રીઝ અને પ્લાસ્ટીક તથા મીઠા ઉદ્યોગ આવેલા છે.

## કેળવણી :

ભાવનગર શહેરમાં નગર પ્રાથમિક શિક્ષણ સમિતિ સંચાલીત ૫૫ સરકારી પ્રાથમિક શાળાઓ, ખાનગી પ્રાથમિક શાળાઓ છે. આ ઉપરાંત માધ્યમિક અને ઉચ્ચતર માધ્યમિક શાળાઓ, આટીઆઈ કોલેજ પણ ઉપલબ્ધ છે. ઉચ્ચ શિક્ષણની વાત કરવા માં આવસ તો આર્ટસ કોલેજ, કોમર્સ કોલેજ, સાયન્સ કોલેજ, લો કોલેજ, બી.એડ. કોલેજ, આયુર્વેદ કોલેજ, હોમીયોપેથીક કોલેજ, પોલીટેકનીક કોલેજ, એન્જીનીયરીંગ કોલેજ, મેડીકલ કોલેજ અને મહિલાઓ માટે અલાયદી કોલેજો આવેલ છે. ભાવનગરમાં પોતાની સ્વતંત્ર યુનીવર્સિટી પણ છે, જે "શ્રી મહારાજા કૃષ્ણકુમારસિંહજી ભાવનગર યુનીવર્સિટી"ના નામે ઓળખાય છે. ભાવનગર યુનીવર્સિટી સંચાલીત ડિગ્રાસ્ટર મેનેજમેન્ટ માટે પોસ્ટ ગ્રેજ્યુએટ ડિપ્લોમાના કોર્સોસ ઉપરાંત ભાવનગર યુનીવર્સિટી માન્ય ત્રિલોકનાથ આરોગ્ય ધામ દ્વારા ઓનલાઈન ડિપ્લોમા ઈન નેચરો પેથી એન્ડ યોગીક સાયન્સ ભારતમાં સર્વ પ્રથમ ભાવનગરમાં શરૂ કરવામાં આવેલ છે. ૨૦૦૧ ની સ્થિતિએ વસ્તી ગણતરી અનુસાર શહેરનો કુલ સાક્ષરતા દર ૮૨.૨૯ % છે. જેમાં પુરૂષ સાક્ષરતા દર ૮૯.૩૬% અને સ્ત્રી સાક્ષરતા દર ૭૪.૬૫ % છે.

## ૨૦૧૧ વસ્તીલક્ષી સમીક્ષા

૧૯૦૧માં ભાવનગર શહેરની વસ્તી ૫૬,૪૪૨ હતી, જે ૨૦૧૧ માં વધીને ૬,૦૬,૨૬૨ થઈ છે.

વર્ષ	પુરુષ	સ્ત્રી	કુલ
1901	29745	26697	56442
1911	31869	28825	60694
1921	30785	28607	69392
1931	37894	35700	73594
1941	54400	48451	102851
1951	71694	66257	137951
1961	92085	84388	176473
1971	114359	103843	218202
1981	160366	148276	308642
1991	194508	210717	405225
2001	266838	244247	517578
2011	315958	290304	606262

## ભાવનગર મહાનગરપાલીકાના તમામ વોર્ડમાં સમાવિષ્ટ વિસ્તારો

ક્રમ	વોર્ડ નંબર તથા નામ	વોર્ડના મુખ્ય વિસ્તારો
1.	૧ ચિત્રા-ફુલસર-નારી	નારી ગામનાં રેવન્યુ સર્વે નંબર: ૨૧૦/૧એ-૧/સીનાં વાયવ્ય ખુણાનાં સીમાડેથી શરૂ કરીને ગામ કરદેજના સીમાડે-સીમાડે ઈશાન ખુણા તરફ જતાં વડવાનાં સીમાડા સુધી ત્યારબાદ દક્ષીણ બાજુએ નારી ગામનાં સીમાડે-સીમાડે નારી ગામની ચોકડી થઈને ભાવનગર-અમદાવાદ રેલ્વે લાઈન આખલોલ નદિના બ્રિજ સુધી ત્યાંથી પૂર્વ તરફ રેલ્વે લાઈન પેરેલલ ચાલતા ચાલતા ચિત્રા જી.આઈ.ડી.સી. પુરી થાય ત્યાં સુધી ત્યાંથી દક્ષીણ દિશા તરફ ચાલતા સત્યનારાયણ સોસાયટી તથા ગુરૂનગરની વચ્ચેથી પસાર થતાં ટી.પી.રોડ પરના નાળુ ક્રોસ કરી પૂર્વ તરફે હાદાનગર મેઈન રોડે ચાલતા ચાલતા રામજી મંદિર ચોક સુધી ત્યાંથી દક્ષીણે રેલ્વે ક્વાર્ટર અને રામેશ્વર સોસાયટીની વચ્ચે ટી.પી.રોડ ઉપર થઈને ભાવનગર-રાજકોટ રોડ સુધી ભાવનગર-રાજકોટ રોડ ઉપર પશ્ચિમે તરફ ચાલતા ચાલતા રામદેવ પેટ્રોલ પંપ જતાં બેંક કોલોનીના નાકા સુધી

ક્રમ	વોર્ડ નંબર તથા નામ	વોર્ડના મુખ્ય વિસ્તારો
		<p>ત્યાંથી ચિત્રા ગામની દક્ષીણે ચાલતા ચાલતા દક્ષીણ તેમજ પશ્ચિમ તરફના રસ્તે થઈ ચિત્રાથી સીદસર રોડ સુધી ત્યાંથી દક્ષીણ તરફ સીદસર રોડ ઉપર ચાલતા ચાલતા ચિત્રા ફિલ્ટ્રેશન પ્લાન્ટ સુધી ત્યાંથી ચિત્રા ફિલ્ટ્રેશન પ્લાન્ટથી ચિત્રા ગામના સીમાડે સીમાડે બુધેલ વરતેજ રોડ સુધી ત્યારબાદ બુધેલ વરતેજ રોડથી પશ્ચિમે ફુલસર ગામના સીમાડે સીમાડે બુધેલ-વરતેજ રોડ સુધી ત્યાંથી પશ્ચિમ તરફે બુધેલ વરતેજ રોડ પર ફુલસર ગામના સીમાડા સુધી ત્યાંથી ઉતર તરફ ફુલસર ગામના સિમાડે સીમાડે રાજકોટ રોડ પરના આખલોલ બ્રિજ સુધી આખલોલ બ્રિજથી આખલોલ મહાદેવ અને ઈન્દીરાનગરના પશ્ચિમ દિશાએ ઉતર તરફ ચાલતા ચાલતા અમદાવાદ ભાવનગર રેલ્વે લાઈન પરનાં ઓવર બ્રિજ સુધી ઓવર બ્રિજથી ઉતર તરફ ચાલતા નારી ગામનાં સીમાડે સીમાડે નારીના સર્વે નંબર: ૧૬૧ થી દક્ષીણ-પશ્ચિમ તરફ સર્વે નંબર: ૧૬૦ થઈ નારી તથા વરતેજ ગામના સીમાડે ચાલતા ચાલતા નારીનાં સર્વે નંબર: ૧૪૫ થઈ સર્વે નંબર: ૧૩૮ સુધી ત્યાંથી ઉતર તરફ નારી ગામ ને કમળેજ ગામના સીમાડે સીમાડે ચાલતા ચાલતા નારી ગામના સર્વે નંબર: ૨૧૦/૧એ-૧/સી સુધી જમણા હાથ બાજુનો તમામ વિસ્તાર વોર્ડ નંબર: ૧ ની હદમાં સમાવિષ્ટ થાય છે.</p>
2.	૨ વડવા-બ	<p>વોર્ડ નંબર: ૨(નિર્મળનગર)ના સામેલ નકશા મુજબ વાયવ્ય ખૂંણા પરના ખારવાળી જમીનના અણીવાળા ભાગથી શરૂ કરીને દક્ષીણ અને પૂર્વ તરફે વડવાના સર્વે નંબર: ૪૪૭/ પૈકી મીઠાના અગરો પાસેથી પસાર થઈને મહાનગરપાલીકાની હદે-હદે માઠીયા રોડના પાળા સુધી ત્યાંથી મહાનગરપાલીકાની હદે-હદે મોતીતળાવ વી.આઈ.પી.ઈન્ડસ્ટ્રીયલ પાર્ક થઈને રેલ્વે ક્રોસીંગ પાસ કરી રેલ્વે ટ્રેકને પેરેલલ લાતીબજાર-રેલ્વે સ્ટેશન</p>

ક્રમ	વોર્ડ નંબર તથા નામ	વોર્ડના મુખ્ય વિસ્તારો
		<p>રોડ સુધી, ત્યાંથી દક્ષીણ તરફે શેલારશા રોડ પરની ચોકડી, મંગળ મુર્તિ ટાયર શોપ સુધી, મંગલ મુર્તિ ટાયર શોપ ચોકડીથી પશ્ચિમ તરફે અલકા સિનેમા સુધી, અલકા સિનેમાથી દક્ષીણ તરફે વડવા તલાવડીના નાકે અને ઈમામવાડા મસ્જિદના ખુણા સુધી, ત્યાંથી પૂર્વ તરફ વડવાનેરા થી ચબુતરા સુધી ત્યાંથી દક્ષીણે દેરાસરવાળી શેરીમાં પસાર થઈને ચાલતા ચાલતા કામનાથમહાદેવના મંદિરના ખુણાંથી પશ્ચિમ તરફે નાની રૂવાપરીમાના મંદિરના ચોક સુધી, ત્યાંથી વાયવ્ય દિશા તરફે પાળીયાધાર જુની શાકમાર્કેટવાળા રસ્તેથી ચાલતા ચાલતા વિજયસીનેમા સુધી, ત્યાંથી ચાવડીગેટ પોલીસ ચોકી થઈને નેઠ્ઠત્ય ખુણા તરફે પાવર હાઉસવાળા વરતેજ રોડ પર નિર્મળનગર વાળા રસ્તે ચાલતા ચાલતા વિઠ્ઠલવાડી પેટ્રોલ પંપ થઈને માધવ કોમ્પ્લેક્ષ થઈને ગઢેચી વડલા આર.ટી.ઓ. સર્કલ શહેર ફરતી સડક સુધી, શહેર ફરતી સડકની ઉતરે ચાલતા ચાલતા ભાવનગર-અમદાવાદ રેલ્વે લાઈનને ક્રોસીંગ કરી મહેશભાઈના લાકડાનો બેન્સા સુધી, ત્યાંથી પુર્વ તરફે ગલીમા થઈને ગઢેચી નદીના પશ્ચિમ તરફનાં કાંઠે કાંઠે ઉતર તરફે ચાલતા ચાલતા મોક્ષ મંદિર સામેના ગઢેચી પુલના ખુણા પરના મફતનગરના મહેશ ચાવડાના મકાન સુધી, ત્યાંથી મોક્ષ મંદિરના રસ્તે પશ્ચિમ તરફે ચાલતા - ચાલતા કુંભારવાડા સર્કલ થઈને નારી રોડ પર આઈ.પી.સી.એલ.-એફ.સી.આઈ.ના ગોડાઉનથી આગળ નારી ગામના સીમાડે નારીગામની ચોકડી સુધી, ત્યાંથી નારી ગામના સીમાડે-સીમાડે ઉતર તરફે ખારવાળી જમીનના અણીયાળા ભાગ સુધી જમણા હાથ બાજુનો તમામ વિસ્તાર આ વોર્ડમાં સમાવિષ્ટ થાય છે.</p>
3.	૩ કરચલીયાપરા	<p>સામેલ નકશાના વાયવ્ય ખુણાંથી ઉતર તરફે રૂવાપરી મંદિર પાછળ ખારમાં મહાનગર પાલીકાની મદેમદે કેબલ સ્ટ્રેટ બ્રિજથી જુના બંદરની</p>

ક્રમ	વોર્ડ નંબર તથા નામ	વોર્ડના મુખ્ય વિસ્તારો
		<p>ખાડીના દક્ષીણ તરફથી હદે હદે પૂર્વ તરફે મહાનગર પાલીકાની હદ સુધી, ત્યાંથી દક્ષીણે દરબારી ભાઠાની હદે હદે ચાલતા ચાલતા એકસલ ઈન્ડસ્ટ્રીઝ સુધી, ત્યાંથી પશ્ચિમ તરફ લેપ્રસી હોસ્પિટલની સામે થઈ પાટે પાટે નવાબંદર તરફ જતા પાટા તરફે એકસલ ઈન્ડસ્ટ્રીઝ સર્કલથી દક્ષીણે જતા જુના એરોડ્રામ રોડ પર ચાલતા ચાલતા બોરડીગેટ સર્કલ સુધી, બોરડીગેટથી ગીતાચોક થઈ પૂર્વ તરફ ડોન ચોક સુધી ત્યાંથી ઉતર તરફ એચ.ડી.એફ.સી.બેંક તથા આઈ.સી.આઈ.સી.આઈ બેન્ક થઈ ક્રેસન્ટ સર્કલ થઈ એ.વી.સ્કુલ ગ્રાઉન્ડ થઈ મુક્તાલક્ષ્મી ગર્લ્સ હાઈસ્કુલ થઈ કીર્તી કલીનીક સુધી, <u>ત્યાંથી પૂર્વ તરફ દિગમ્બર જૈન મંદિર સુધી ત્યાંથી ઉતર તરફે આંગણવાડીથી પૂર્વ તરફે ભીલવાડા ચોક સુધી ત્યાંથી ઉતર તરફે અમન કલીનીક તથા મદ્રેસા સીદીક થઈ જોગીવાડની ટાંકી થઈ રેડક્રોસ સુધી રેડ ક્રોસથી ઉતર તરફ જતાં ડો. બંકીમભાઈ પારેખના દવાખાના પાસે થઈ ભુતનાથ મહાદેવ તથા ન્યાયાધીશ વાળા ખાંચા પાસેથી પસારથઈ વર્ધમાન કો.ઓ.ઓ.પ.બેન્ક પાસેથી કુબેર પટેલની શેરી પાસે થઈ જલારામ મંદિર થઈ ખારગેટ સુધી ત્યાંથી લાતી બજાર થઈ મંગલમુર્તિ ટાયર શોપ શેલારશા ચોકડી સુધી ત્યાંથી ઉતર તરફ રેલ્વે સ્ટેશનના ટ્રેકને પેરેલલ મોતીતળાવ વી.આઈ.પી.ઈન્ડસ્ટ્રીઝ થઈ દરીયાઈ ક્રિક સુધી ત્યાંથી ઉતર તરફ મીઠાના અગરો મહાનગર પાલીકાની હદે હદે રૂવાપરી મંદિર સુધીના જમણા હાથ તરફનો સમગ્ર વિસ્તાર આ વોર્ડમાં સમાવિષ્ટ થાય છે.</u></p>
4.	૪ ઉ.કૃષ્ણનગર-રૂવા	<p>વોર્ડ નંબર: ૪ વાયવ્ય ખુણા હદે રેલ્વે પાટાથી ઉતર તરફ લેપ્રેસી હોસ્પિટલની દિવાલે ચાલતા ચાલતા મહાનગરપાલીકાની હદ સુધી ત્યાંથી દરબારી ભાઠાની પશ્ચિમે ગોકુળનગર થઈ એરોડ્રામ કેમ્પસની દિવાલ સુધી ત્યાંથી એરોડ્રામની દિવાલની પૂર્વે અકવાડા સર્વે નંબર: ૧૨૩ તથા</p>

ક્રમ	વોર્ડ નંબર તથા નામ	વોર્ડના મુખ્ય વિસ્તારો
		<p>૧૦૬ થઈ અકવાડા ટેન્કના પૂર્વ ખુણા સુધી ત્યાંથી પશ્ચિમ તરફે યોગીનગરની પાછળ થઈ સાગર પાર્કની પાછળના ભાગે ૧૫૦ફુટ રીંગ રોડ ક્રોસ એરોડ્રામ રોડ સુધી ત્યાંથી સુભાષનગર ચોક કંસારા પુલ પછી આવેલ હરસિધી માતાના મંદિર પાસે ઉતર તરફ જતા ડીસ્પોઝલ પ્લાન્ટ સુધી ત્યાંથી પશ્ચિમ તરફે દિપક ચોક થઈ બોરડીગેટ પોલીસ ચોકીથી આગળ ત્રિમુખી હનુમાનજીનાં મંદિરના રોડે થઈ પ્રદાસ તળાવ ચોક થઈ ઉતર તરફ લેડીપીલ હોસ્પિટલ થઈ એકસલ ઈન્ડસ્ટ્રીઝ સર્કલ સુધી, ત્યાંથી રેલ્વે પાટાની વાયવ્ય ખુણા પર ચાલતા રૂવાપરી ચોક સુધીના જમણા હાથ બાજુનો સમગ્ર વિસ્તાર આ વોર્ડ નંબર: ૪ માં સમાવિષ્ટ થાય છે.</p>
5.	૫ પીરછલ્લા	<p>સામેલ નકશાના વાયવ્ય ખુણાથી પૂર્વ તરફ મંગળમૂર્તિ ટાયર શોપ શેલારશા ચોકડીથી ખારગેટ સુધી ત્યાંથી જલારામ મંદિર વર્ધમાન બેંક થઈ મામા કોઠા રોડ સુધી ત્યાંથી દક્ષીણે ચાલતા બંકીમ પારેખના દવાખાના પાસે થઈ દિવાનપરા રોડે ચાલતા રેડ ક્રોસ સુધી, રેડ ક્રોસથી પૂર્વ દિશામાં ચાલતા જોગીવાડની ટાંકી સુધી ત્યાંથી દક્ષીણ તરફ મદ્રેસા સીટીકી તથા અમન કલીનીક થઈ ભીલવાડા ચોક સુધી, ત્યાંથી પશ્ચિમ તરફે આંગવાડી સુધી ત્યાંથી દક્ષીણ તરફે દિગમ્બર જૈન મંદિર સુધી, જૈન મંદિરથી પશ્ચિમ તરફે ચાલતા કીર્તી કલીનીક સુધી, ત્યાંથી પૂર્વ તરફ ચાલતા ક્રેસન્ટ સુધી ત્યાંથી ડોન ચોક સુધી ત્યાંથી ઈશાન દિશાએ ચાલતા ચાલતા બોરડીગેટ સુધી, ત્યાંથી પૂર્વ તરફ ચાલતા દિપકચોક થઈ આડોડીયાવાસ સુધી, દક્ષીણે ચાલતા તિલકનગર થઈ મુની ડેરી સુધી ત્યાંથી મહીલાકોલેજ સર્કલ સુધી ત્યાંથી દક્ષીણે ચાલતા ઘોઘા સર્કલ સુધી ત્યાંથી ઉતરે ચાલતા ચાલતા મહુલી, નોબલ હાઉસ, એસ.બી.આઈ. બેંક, ગોસળીયા ભુવન, સૌરાષ્ટ્ર ગ્રામીણ બેંક થઈ મેઘાણી સર્કલ થઈ ત્યાંથી વનીતા વિશ્રામ સુધી, ત્યાંથી</p>

ક્રમ	વોર્ડ નંબર તથા નામ	વોર્ડના મુખ્ય વિસ્તારો
		<p>નેઋત્ય દિશાએ ચાલતા ચાલતા જુના રેલ્વે પાટે પાટે ઘોઘા રોડ સુધી ત્યાંથી પશ્ચિમ દિશાએ ચાલતા ચાલતા રાધા મંદિર ચોક સુધી ત્યાંથી ડોક્ટર હાઉસ સંતકંવરરામ ચોક થઈ ત્યાંથી પશ્ચિમ તરફ શીલ્પીનગરના ખુણા સુધી(કાળાનાળા ચોક), ત્યાંથી ઉતર તરફ મહાનગરપાલીકા, ભાવનગર તથા કલેક્ટર કચેરીની ઓફીસ થઈ ભીડભંજન મહાદેવ થઈ પશ્ચિમ તરફ મોતીબાગ ચોક થઈ જશોનાથ સર્કલ થઈને ત્યાંથી ઉતર વડવા વાસણઘાટ થઈ શેલારશાના રસ્તે ચાલતા ચાલતા મંગળમુર્તિ ટાયર શોપ શેલારશા ચોકડી સુધી જમણા હાથ તરફનો સમગ્ર વિતાર આ વોર્ડમાં સમાવિષ્ટ થાય છે.</p>
6.	૬ તખ્તેશ્વર	<p>સામેલ નકશાના ઉતર- પશ્ચિમના વાયવ્ય ખુણે અલકા સીનેમા પોલીસ ચોકી થઈ હોટેલ મોસમ પાછળ થઈ શેલારશા ચોકડી સુધી, ત્યાંથી દક્ષીણે શેલારશાના રસ્તે થઈ દરબારી કોઠાર થઈ મોટાતડની વાડી થઈ એલ.આઈ.સી.ની ઓફીસ થઈ જશોનાથ ચોકના દક્ષીણે થઈ પૂર્વ તરફ ચાલતા જીલ્લા પંચાયત કચેરીના ઉતર તરફેના રસ્તે ચાલતા ચાલતા દક્ષીણે ભીડભંજન મહાદેવ થઈ કલેક્ટર કચેરી, ભાવનગર મહાનગરપાલીકાના ઓફીસવાળા રોડે શીલ્પીનગરના ખુણા સુધી(કાળાનાળા ચોક), ત્યાંથી પશ્ચિમ દિશાએ ચાલતા સંત કંવરરામ ચોક સુધી ત્યાંથી દક્ષીણ દિશાએ ચાલતા રાધામંદિર ચોક સુધી ત્યાંથી પૂર્વ દિશાએ ઘોઘા રોડ પર ચાલતા જુના રેલ્વે પાટા સુધી ત્યાંથી ઈશાન દિશાએ ચાલતા જુના રેલ્વે પાટે પાટે વનીતા વિશ્રામ સુધી, ત્યાંથી દક્ષિણ દિશાએ ચાલતા મેઘાણી સર્કલ થઈ સૌરાષ્ટ્ર ગ્રામીણ બેંક થઈ ગોસળીયા જૈન ભુવન થઈ એસ.બી.આઈ. બેન્ક, નોબલ હાઉસ તથા મહુલી થઈ ઘોઘા સર્કલ સુધી ત્યાંથી નેઋત્ય</p>



ક્રમ	વોર્ડ નંબર તથા નામ	વોર્ડના મુખ્ય વિસ્તારો
		<p>દિશાએ ચાલતા ચાલતા રૂપાણી સર્કલ ત્યાંથી દક્ષીણે ચાલતા થઈયોસોફીકલ લોજ થઈ ભાવનગર નાગરીક બેંક થઈ સ્વામીનારાયણ ગુરુકુલ સરદારનગર સર્કલ સુધી ત્યાંથી પશ્ચિમ દિશાએ ચાલતા સિંધી સ્કુલ, ડો.વિશ્વેશ નાઈક તથા રેલ્વે રીઝર્વેશન ગેલેરી થઈ દિપક હોલ સંસ્કાર મંડળ ચોક થઈ વેર્લીગટન સર્કલ સુધી ત્યાંથી ઉતર તરફે વાઘાવાડી રોડ પર ચાલતા ચાલતા સિંધી વિનાયક કોમ્પ્લેક્સ સુધી ત્યાંથી પશ્ચિમ દિશાએ ફોરેસ્ટ ઓફીસરશ્રીના બંગલા સુધી ત્યાંથી ઉતર નેઋત્ય દિશાએ ચાલતા કમિશનરશ્રીના બંગલા સુધી ત્યાંથી દક્ષીણ – નેઋત્ય તરફ ચાલતા જૈન દેરાસર, એમ.જે.કોલેજ થઈ પોલીટેકનીક કોલેજ ગવર્નમેન્ટ એન્જી.કોલેજ થઈ પોલીટેકનીક હોસ્ટેલ થઈ ડેરી રોડ પરના ડાયાભાઈ પટેલ ચોક સુધી ત્યાંથી દક્ષીણ દિશાએ નિલમબાગ વાળા રસ્તે ચાલતા હનુમાન મંદિર થઈ રચના ફ્લેટ સુધી ત્યાંથી પૂર્વ દિશાએ ચાલતા યશકુંજ ફ્લેટ થઈ અનંતવાડી તરફ જતાં સરકારી વસાહતવાળા રોડે થઈ જીલ્લા જેલ થઈ ફાતીમા સ્કુલ સર્કલ સુધી ત્યાંથી પશ્ચિમ દિશાએ ચાલતા સંજીવની કોમ્પ્લેક્સ થઈ એ-ડીવીઝન પોલીસ સ્ટેશન થઈ જશોનાથ ચોક સુધી, ત્યાંથી પશ્ચિમે વડવા ચોરા મંદિર સુધી ત્યાંથી ઉતર તરફ દેરાસર શેરી થઈ ચબુતરા સુધી ત્યાંથી પશ્ચિમ તરફ મોચી બજાર થઈને, વડવા તલાવડી સુધી, ત્યારબાદ ઉતર તરફ બાજુએ અલકા સીનેમા સામે પોલીસ ચોકી સુધીનો જમણા હાથ બાજુનો સમગ્ર વિસ્તાર આ વોર્ડમાં સમાવિષ્ટ થાય છે.</p>
7.	૭ વડવા-અ	ભાવનગર-રાજકોટ રોડના સામેલ નકશા મુજબ વાયવ્ય ખુણાથી શહેર ફરતી સડક ગઢેચી નદીના પુલ થઈ આર.ટી.ઓ સર્કલથી પૂર્વ તરફ ચાલતા

ક્રમ	વોર્ડ નંબર તથા નામ	વોર્ડના મુખ્ય વિસ્તારો
		<p>વિઠ્ઠલવાડી પેટ્રોલપંપ સુધી, ત્યાંથી માઘવ રત્ન થઈને ત્રિનબતી ચોકના દક્ષીણ ખુણા સુધી ત્યાંથી વિજય ટોકીઝ થઈને શાક માર્કેટ થઈને નાનારૂવાપરી વાળા ચોક સુધી, ત્યાંથી પૂર્વ તરફે ચાલતા દેરાસર શેરી થઈને કામનાથ મહાદેવ અને આયુર્વેદીક કોલેજના પાછળના રસ્તે ચાલતા ચાલતા જશોનાથ સર્કલ સુધી, ત્યાંથી દક્ષીણ દિશાએ ચાલતા સરદાર બાગની પૂર્વ દિશાએ થઈ લુહાણાની વાડી થઈ બાહુબલી કોમ્પ્લેક્સ થઈને તાલુકા પંચાયત કચેરીની પશ્ચિમે થઈ ગવર્નમેન્ટ ક્વાર્ટર થઈને સંજીવની કોમ્પ્લેક્સ થઈને ફાતીમા સર્કલ</p> <p>સુધી ત્યાંથી દક્ષીણ તરફે જેલની પશ્ચિમ દિશાએ ચાલતા ચાલતા સરકારી વસાહતની પૂર્વ બાજુએ ચાલતા ચાલતા અનંતવાડી થઈને યશ કુંજ ફ્લેટ સુધી, યશકુંજ ફ્લેટથી પશ્ચિમ તરફે ચાલતા ચાલતા રચના ફ્લેટ સુધી ત્યાંથી નેઋત્ય દિશા તરફ ડેરી રોડ તરફ ચાલતા હનુમાન મઠી થઈને ડાયાભાઈ પટેલ ચોક સુધી, ત્યાંથી પશ્ચિમ દિશાએ ચાલતા પોલીટેકનીક હોસ્ટેલ થઈ ગવર્નમેન્ટ એન્જી. કોલેજ થઈ પોલીટેકનીક કોલેજ થઈ એમ.જે.કોલેજ થઈને ચીતરંજન ચોકથી કમિશનર સાહેબશ્રીના બંગલાના દક્ષીણ ખુણા સુધી, ત્યાંથી પુર્વ અગ્નિ દિશા તરફ ચાલતા સેન્ટ્રલ સોલ્ટ પાછળના રસ્તે થઈને ફોરેસ્ટ ઓફીસરશ્રીના બંગલા સુધી ત્યાંથી પુર્વ દિશાએ ચાલતા વાઘાવાડી રોડ સુધી, ત્યાંથી દક્ષીણ તરફે ચાલતા વેલીગ્ટન સર્કલ થઈ અક્ષરવાડીની પૂર્વ દિશાએ થઈ દિલબહાર ટાંકી (ડો.દવે સાહેબ સર્કલ) સુધી, દિલબહાર ટાંકી (ડો.દવે સાહેબ સર્કલ)થી પશ્ચિમ તરફ જતા સ્ટર્લીંગ હોસ્પિટલ થઈને જવેલ્સ સર્કલ સુધી, જવેલ્સ સર્કલથી દક્ષીણ તરફે વીક્ટોરીયા પાર્ક જવાના રસ્તે થઈને સરવાર પટેલ સોસાયટીના પૂર્વ</p>

ક્રમ	વોર્ડ નંબર તથા નામ	વોર્ડના મુખ્ય વિસ્તારો
		<p>બાજુ થઈને નાની ખોડીયાર માધવસિંહની ટેકરી સુધી, ત્યાંથી વાયવ્ય દિશાએ ચાલતા બોરતળાવના પાળે થઈને થાપનાથ મંદિર થઈને બોરતળાવ બાલવાટીકા સર્કલ થઈને ભાવનગર રાજકોટ તરફ જતાં ઉતર બાજુએ કુમુદવાડીના પશ્ચિમ બાજુના ખુણા સુધી, ત્યાંથી પૂર્વ તરફ સરીતા સોસાયટીની દક્ષીણે થઈને બેઠલા નાળા સુધી ત્યાંથી ઉતર ગઢેચી નદીના પશ્ચિમ કિનારે ચાલતા ભાવનગર રાજકોટ રોડ ગઢેચી પુલ સુધી જમણા હાથ બાજુનો સમગ્ર વિસ્તારનો આ વોર્ડમાં સમાવેશ થાય છે.</p>
8.	૮ કુંભારવાડા	<p>વોર્ડ નંબર: ૮ (કુંભારવાડા)ના સામેલ નકશા મુજબ વાયવ્ય ખુણાએ નારી ગામની ચોકડીથી એફ.સી.આઈ. ગોડાઉન થઈ આઈ.પી.સી.એલ. થઈ નારી રોડે ચાલતા ચાલતા કુંભારવાડા સર્કલ થઈને મોક્ષ મંદિર ગઢેચી પુલનાં પશ્ચિમ કાંઠે આવેલ મોક્ષ મંદિર સામેના મફતનગરનાં ખુણા પરના મહેશ ચાવડાના મકાનની દક્ષીણ તરફે જતો ગઢેચી નદીના પશ્ચિમે કાંઠે કાંઠે છેક મહેશભાઈના લાકડાના બેન્સાવાળી ગલીમાં થઈને શહેરફરતી સડક (૨૧.૦૦મીટર) પર ચાલતા ચાલતા ભાવનગર અમદાવાદ રેલ્વે ક્રોસીંગ ક્રોસ કરી શહેર ફરતી સડકે દક્ષીણ દિશાએ ગઢેચી વડલા ભાવનગર રાજકોટ રોડ ક્રોસીંગ સુધી ત્યાંથી ભાવનગર રાજકોટ રોડના પશ્ચિમ તરફે જતા બાલાશ્રમ થઈને રેલ્વે ક્વાર્ટર પુરા થાય ત્યાં સુધી ત્યાંથી ઉતર તરફ ચાલતા રામેશ્વર કોમ્પ્લેક્ષની પૂર્વ દિશાએ તેમજ રેલ્વે ક્વાર્ટરની પશ્ચિમ દિશાએ ચાલતા રામજી મંદિર ચોક સુધી, ત્યાંથી પશ્ચિમ તરફે હાદાનગરના રસ્તે ચાલતા ચાલતા નાળુ ક્રોસ કરી વેલનાથ પાન સેન્ટર સુધી, ત્યાંથી દક્ષીણ દિશાએ ૧૫-૦૦ મીટર રોડ પર ભાવનગર- અમદાવાદ રેલ્વે લાઈન સુધી, ત્યાંથી પશ્ચિમ દિશાએ અમદાવાદ જતી રેલ્વે લાઈનના પેરેલલ ચીત્રા જી.આઈ.ડી.સી.ની દક્ષીણ</p>

ક્રમ	વોર્ડ નંબર તથા નામ	વોર્ડના મુખ્ય વિસ્તારો
		દિશાએ ચાલતા ચાલતા આખલોલ બ્રિજની પશ્ચિમ કાંઠા સુધી ત્યાંથી ઉતર તરફે નારી ગામના સીમાડે કુંભારવાડા નારી ગામની ચોકડી સુધીનો જમણા હાથ બાજુનો સમગ્ર વિસ્તાર આ વોર્ડમાં સમાવિષ્ટ છે.
9.	૯ બોરતળાવ	ભાવનગર-રાજકોટ રોડના વાયવ્ય ખુણે બેંક કોલોનીના નાકેથી પૂર્વ તરફ ચાલતા ચાલતા ગઢેચી વડલાના પશ્ચિમ છેડા સુધી ત્યાંથી દક્ષીણે ચાલતા ગઢેચી નદીના પશ્ચિમ કિનારે ચાલતા ચાલતા બેઠલા નાળા સુધી ત્યાંથી પશ્ચિમ દિશાએ ચાલતા સરીતા સોસાયટીમાં થઈને કુમુદવાડી બોરતળાવ બાલવાટીકા રોડ સુધી ત્યાંથી દક્ષીણ દિશાએ ચાલતા ચાલતા બોરતળાવ બાલવાટીકા સર્કલ થઈ થાપનાથ મંદિર સુધી ત્યાંથી અગ્નિ દિશાએ ચાલતા ચાલતા બોરતળાવના પાળે પાળે નાની ખોડીયાર માધવસિંહની ટેકરી સુધી ત્યાર બાદ દક્ષીણ તરફે સુંદરવાસ બંગલાની પાછળ થઈને બોરતળાવના જુના ગાડા માર્ગે સીદસર જવાના રસ્તે તળાવની અંદર શીતળામની દેરી સુધી, ત્યાંથી શીતળામની દેરીથી વાયવ્ય દિશાએ ચાલતા ચાલતા ચિત્રા ફીલ્ટ્રેશન પ્લાન્ટ સુધી, ચિત્રા ફીલ્ટ્રેશનથી દક્ષીણ દિશાએ ચાલતા ચિત્રા ગામ તરફ જવાના રસ્તે બજરંગ સોસાયટીની પશ્ચિમ દિશાએ થઈ માધવાનંદ સોસાયટી, વરીયા પાર્ક થઈને ચિત્રા ગામના દક્ષીણ બાજુએ ગામતળની પાછળના રસ્તે થઈને ત્યાંથી પૂર્વ તરફે દક્ષીણ દિશાએ ચાલતા બેંક કોલોનીના નાકા સુધીના જમણા હાથ તરફનો સમગ્ર વિસ્તાર આ વોર્ડમાં સમાવિષ્ટ થાય છે.
10.	૧૦ કાળવીબીડ-સીદસર	વોર્ડ નંબર: ૧૦(કાળીયાબીડ-સીદસર)માં સામેલ નકશા મુજબ વાયવ્ય ખુણે જવેલ્સ સર્કલથી અગ્નિ- પશ્ચિમ તરફે જતા ૩૬.૦૦ મીટરના ડી.પી.રોડ રસ્તે ચાલતા ચાલતા સ્ટર્લીંગ હોસ્પિટલ થઈ દિલ બહાર ટાંકી (ડો.દવે સાહેબ સર્કલ) સુધી ત્યાંથી લખુભા હોલની દક્ષીણ દિશાએ થઈને

ક્રમ	વોર્ડ નંબર તથા નામ	વોર્ડના મુખ્ય વિસ્તારો
		<p>રામમંત્ર મંદિર સુધી, રામમંત્ર મંદિરથી કંસારા નદીનો પુલ ક્રોસ કરી દુઃખી શ્યામ સર્કલ સુધી ત્યાંથી દક્ષીણે નેઋત્ય દિશાએ સીદસર ગામ તરફ જવાના રસ્તે જુના જકાતનાકા સુધી ત્યાંથી દક્ષીણ દિશાએ ચાલતા સીદસર ગામના સર્વે નંબર: ૭૭ થઈ સર્વે નંબર: ૮૭ થઈ બુઘેલ ગામના સીમાડે સીમાડે સીદસરના સર્વે નંબર: ૧૦૯ સુધી ત્યાંથી પશ્ચિમ દિશાએ સીદસર ગામના સીમાડે સીમાડે સીદસરના સર્વે નંબર: ૧૩૮ સુધી ત્યાંથી ઉતર-પશ્ચિમ તરફે સીદસરના સર્વે નંબર: ૧૪૦ સુધી ત્યાંથી સીદસરના સર્વે નંબર: ૨૧૭/૧/બ પૈકી ત્યાંથી નેઋત્ય દિશા તરફ ચાલતા સીદસર ગામના સર્વે નંબર: ૧૭૩ સુધી ત્યાંથી ઉતર તરફ સર્વે નંબર: ૧૮૬ થઈ સીદસર તથા ચિત્રા ગામના સીમાડે સીમાડે ચિત્રા ફિલ્ટ્રેશન પ્લાન સુધી, ચિત્રા ફિલ્ટ્રેશન પ્લાન્ટથી પૂર્વ તરફ બોરતળાવમાં થઈને શીતળામાની દેરી સુધી, ત્યાંથી દક્ષીણ દિશાએ ઈશાન દિશાએ ચાલતા જુના ગાડા માર્ગ સુંદરાવાસ જવાના ગાડા માર્ગે નાની ખોડીયાર મંદિર થઈ સરદાર પટેલ સોસાયટીની પૂર્વ દિશાએ થઈ જવેર્સ સુધીનો જમણા હાથ બાજુનો સમગ્ર વિસ્તાર આ વોર્ડમાં સમાવિષ્ટ થાય છે.</p>
11.	૧૧ સરદારનગર દક્ષિણ તરસમીયા	<p>વોર્ડ નંબર: ૧૧ નાં સામેલ નકશા મુજબ વાયવ્ય ખુણેથી વાઘાવાડી રોડના વેલીગટન સર્કલથી પૂર્વ તરફ જતા સરદારનગર સર્કલ સુધી, ત્યાંથી દક્ષીણ દિશાએ કંસારા નાળા ક્રોસ કરી ભરતનગર ચોકડી (શહેરફરતી સડક) સુધી, ત્યાંથી અગ્નિ દિશા તરફ ચાલતા શાક માર્કેટ વાળા રસ્તે નટુભાઈ ભુતૈયાના ઘર પાસે પસાર થઈ તરસમીયા ગામના રસ્તે જાસોલીયાના મઠ સુધી, ત્યાંથી ઉતર દિશાએ ચાલતા ખારશીના નાળા સુધી ત્યાંથી પૂર્વ ઈશાન તરફ ચાલતા ઘોઘા રોડના નાળા સુધી, ત્યાંથી અગ્નિ દિશા તરફ ચાલતા દારૂલ ઉલુમ સુધી, ત્યાંથી દક્ષીણ બાજુ જતા ગીતાનગરની</p>

ક્રમ	વોર્ડ નંબર તથા નામ	વોર્ડના મુખ્ય વિસ્તારો
		<p>પશ્ચિમની દિવાલે દિવાલે અખંડ આનંદ સોસાયટીની દિવાલે માલેશ્રી નદીના પુલ સુધી, ત્યાંથી માલેશ્રી નદીના દક્ષીણ કીનારે કીનારે ચાલતા ચાલતા અવળકંઘીમાના મંદિર સામે આવેલ નદીના કીનારે કીનારેથી અઘેવાડા અને તરસમીયાના ગામના સીમાડે સીમાડેથી રીંગ રોડ સુધી, ત્યાંથી પશ્ચિમ તરફે શીવનગરની દિવાલે દિવાલે તળાજા રોડ ક્રોસ કરી કસ્તુરબા સોસાયટીની દિવાલે દિવાલે સીદસર રોડ ઉપર આવેલ ગણેશ કોમ્પ્લેક્સ સુધી, ત્યાંથી દુઃખી શ્યામ બાપા સર્કલ સુધી, ત્યાંથી કંસારા નદીનો પુલ ક્રોસ કરી રામમંત્ર મંદિર સુધી ત્યાંથી લખુભા હોલની ઉતર દિશાએ થઈ દિલબહાર ટાંકી (ડો.દવે સાહેબ સર્કલ) સુધી ત્યાંથી વાઘાવાડી રોડ ઉતર વેલીગટન સર્કલ સુધીનો જમણા હાથ બાજુનો સમગ્ર વિસ્તાર આ વોર્ડમાં સમાવેશ થાય છે.</p>
12.	<p>૧૨ સરદારનગર ઉતર અકવાડા</p>	<p>સામેલ નકશા મુજબ વોર્ડ નંબર: ૧૨ના વાયવ્ય ખુણે ઘોઘા સર્કલથી અગ્નિ દિશા તરફ ચાલતા મોખડાજી સર્કલ થઈ ૧૪ નાળા પુલ ક્રોસ કરી શિવાજી સર્કલ સુધી, ત્યાંથી શ્રીજીપાનથી ગાયત્રીનગર જવાના રોડ ઉપર મહેન્દ્રભાઈ ત્રિવેદીના નિવાસ પાસે થઈ વારાહી સોસાયટી પાસેના ૧૫૦ ફીટ રીંગ રોડ સુધી, ત્યાંથી ઉતર ઈશાન તરફ ચાલતા મુરલીધર સોસાયટીના ખુણે ચાલતા ઘોઘા રોડ સુધી, ત્યાંથી અગ્નિ દિશા તરફ ચાલતા શીતળામાતાના મંદિર થઈ ઘોઘારોડના નાળાના પશ્ચિમ છેડા સુધી ત્યાંથી ઉતર ઈશાન તરફ ચાલતા અકવાડા ટેન્કના પાળે પાળે થઈ અકવાડા ગામના સીમાડે સીમાડે ઈશાન ઉતર તરફ ચાલતા અકવાડા ગામના સર્વે નંબર: ૧૨૩ સુધી, ત્યાંથી પૂર્વ તરફે દરબારી ભાઠાની હદેહદે ગાડા માર્ગ થઈ ખોડીયાર મંદિર સુધી, ત્યાંથી નેરુત્ય દિશાએ ચાલતા ચાલતા અવાણીયા ગામના સીમાડે સીમાડે ચાલતા પશ્ચિમ વાયવ્ય તરફ</p>

ક્રમ	વોર્ડ નંબર તથા નામ	વોર્ડના મુખ્ય વિસ્તારો
		<p>અકવાડા ગામના સીમાડે સીમાડે માલેશ્રી નદીના ઓવર બ્રિજ પાસે થઈ બ્રિજ ક્રોસ કરી અખંડઆનંદ સોસાયટીની પૂર્વ દિશાએ ચાલતા અને ગીતાનગરની પશ્ચિમ દિશાએ ચાલતા દારૂલઉલુમ સુધી, ત્યાંથી ઘોઘા રોડ વાળા રસ્તે ઘોઘા રોડના નાળાના પશ્ચિમ છેડા સુધી ત્યાંથી પશ્ચિમ દિશાએ ચાલતા ખારસી વસાહત પુરી કરી તેના ખુણાંથી દક્ષીણે તરસમીયા ગામના જવાના રસ્તા જાસોલીયાના મઠ સુધી ત્યાંથી પશ્ચિમ વાયવ્ય દિશામાં નટુભાઈ ભુતૈયાના ઘર પાસે ૧૫૦ ફીટ રીંગ રોડ ક્રોસ કરી શાકમાર્કેટ જવાના રસ્તે ચાલતા ચાલતા ભરતનગર ચોકડી સુધી ત્યાંથી સરદારનગર જવાના રસ્તે શીક્ષક સોસાયટી પાસે થઈ કંસારા પુલ ક્રોસ કરી નર્મદા વસાહત થઈ સરદારનગર સર્કલ થઈ, રૂપાણી સર્કલ થઈ ઘોઘા સર્કલ સુધીનો જમણા હાથ બાજુનો સમગ્ર વિસ્તાર આ વોર્ડમાં સમાવિષ્ટ થાય છે.</p>
13.	૧૩ ઘોઘા સર્કલ	<p>સામેલ નકશા મુજબ વોર્ડ નંબર: ૧૩ના વાયવ્ય ખુણે યશવંતરાય નાટયગૃહ મહીલા કોલેજથી મુનીડેરી ચોક સુધી મુની ડેરી ચોકથી ઈશાન તરફ ચાલતા પટેલ પાર્ક તથા તિલકનગર રોડ ક્રોસ કરીને ડીસ્પોઝલ વાળા મુખ્ય રોડ સુધી, ત્યાંથી પૂર્વ તરફ ડીસ્પોઝલ પ્લાન્ટ સુધી ત્યાંથી દક્ષીણ તરફ જતા કંસારા નાળાની પશ્ચિમ કીનારે કીનારે સુભાષ બ્રિજ સુધી, ત્યાંથી સુભાષબ્રિજ ક્રોસ કરીને સુભાષનગર ચોક ક્રોસ કરી એરોડ્રામ રોડ તરફ ચાલતા અંબિકા પાર્ક થઈ આંગી રેસીડન્સી થઈ ૧૫૦ ફીટ રીંગ રોડ રવેચીમાનુ મંદિર સામે થઈને સાગર પાર્ક થઈ, યોગીનગર થઈને પૂર્વ છેડે એરોડ્રામની હદે હદે અકવાડા ટેન્કની હદ સુધી, ત્યાંથી પશ્ચિમ નેઋત્ય દિશાએ અકવાડા ટેન્કના પાળે પાળે મંદિર સુધી અને ત્યાંથી વાયવ્ય દિશાએ ચાલતા શીતળામાના મંદિરની સામે થઈ રામદેવ મંદિર થઈ ગોશાળા સુધી, ત્યાંથી નેઋત્ય દિશાએ ૧૫૦ ફીટ રીંગ રોડ ચાલતા વારાહી સોસાયટી સુધી, ત્યાંથી વાયવ્ય દિશાએ પ્રગતીનગર, નુતનભારતી</p>

ક્રમ	વોર્ડ નંબર તથા નામ	વોર્ડના મુખ્ય વિસ્તારો
		<p>સોસાયટી થઈ મહેન્દ્રભાઈ ત્રિવેદીના નીવાસ સ્થાન સામે થઈ શીવાજી સર્કલ સુધી ત્યાંથી શ્રીજી પાન અને સુલભ શૌચાલય પાસે થઈને મોખડાજી સર્કલ ક્રોસ કરીને ઘોઘા સર્કલ સુધી ત્યાંથી ઈશાન દિશાએ ચાલતા ચાલતા મહીલા કોલેજ સર્કલ સુધી જમણા હાથ બાજુનો સમગ્ર વિતાર વોર્ડ નંબર: ૧૩ માં સમાવીષ્ટ થાય છે.</p>



## પ્રકરણ-૧

### ૧.૧ આપત્તિ એટલે શું ?

આપત્તિ એ એક એવી ઘટના છે કે, જે-જે તે વિસ્તારનું જન જીવન અસ્તવ્યસ્ત કરી નાંખે છે તથા જાનહાની અને મિલકતને નુકશાન કરે છે.

યુએન (સંયુક્ત રાષ્ટ્રસંઘ) આપત્તિની નીચે મુજબ વ્યાખ્યા કરે છે:

અચાનક વિશાળ પાયે થતી કમનસીબ ઘટના જે પાયાનું માળખું તથા માનવ સમાજનું સામાન્ય જીવન અસ્તવ્યસ્ત કરે છે.

ઘટના બનવાનાં સમયગાળા પ્રમાણે નીચે મુજબ બે વિભાગોમાં તેને વહેંચી શકાય:

- ધીમેથી ઘટતી આપત્તિ
- એકાએક ઘટતી આપત્તિ

ગુજરાત રાજ્ય આપત્તિ વ્યવસ્થાપન અધિનિયમ, ૨૦૦૩ મુજબ આપત્તિની વ્યાખ્યા:

આપત્તિ એટલે રાજ્યનાં કોઈ પણ ભાગમાં બનતી કુદરતી અથવા અન્ય પ્રકારની ખરેખર અથવા સંભવિત ઘટનાં જેનાથી નીચેની તમામ અથવા કોઈપણ બાબત બને અથવા બનવાની આશંકા હોય.

- સ્થાવર અને જંગમ બન્ને મિલકતને હાનિ અથવા નુકશાન અથવા
- માનવ જિંદગીની વ્યાપક ખુવારી અથવા માનવોને ઈજા અથવા બિમારી: અથવા
- પર્યાવરણને નુકશાન અથવા અવનતિ થાય અને પેટા કલમો (૧) થી (૩) માં નિર્દિષ્ટ કરેલ અસરો પૈકી કોઈ પણ અસર એવી, પોતાની સાધન સંપત્તિનો ઉપયોગ કરીને તેને પહોંચી વળવાનું અસરગ્રસ્ત સમુદાયની ક્ષમતા બહારનું હોય અને જેનાથી સમુદાયનું સામાન્ય કામકાજ ખોરંભે પડે.

## ૧.૨ આપત્તિ વ્યવસ્થાપન પ્લાન (DMP) નાં ઉદ્દેશો

આપત્તિ વ્યવસ્થાપન પ્લાન, અલગ-અલગ સ્તરનાં આપત્તિ વ્યવસ્થાપનની પ્રવૃત્તિઓનું આયોજન અને અમલ કરવામાં મદદરૂપ થશે. જેનાં મુખ્ય ઉદ્દેશો આ પ્રમાણે છે.

- જોખમી અને નિઃસહાય વિસ્તાર, વસ્તી અને મિલકતોને તારવવા
- આપત્તિ વ્યવસ્થાપન માટે જરૂરી સંસાધનોને ઓળખવા અને એકત્રીત કરવા
- શહેર સ્તરનાં સત્તામંડળ અને વિવિધ વિભાગનાં કાર્યોને સૂચિત કરવા
- વિવિધ વિભાગો અને સત્તામંડળો વચ્ચે પરસ્પર સંકલન માટે સહયોગ પુરો પાડવો
- પૂર્વ તૈયારી, પ્રતિભાવ, રોકથામ અને ઉપશમન (મીટીગેશન) માટે નક્કર પગલાં સૂચવવા
- સત્તામંડળ અને સમુદાયની ક્ષમતાવર્ધન માટેની જરૂરીયાતો ઓળખવી
- વિકાસનાં કાર્યક્રમોનાં આયોજનમાં (DRR), ને મુખ્ય પ્રવાહમાં લાવવા માટે સંદર્ભ સૂચવવા

## ૧.૩ અભિગમ અને માર્ગદર્શક સિદ્ધાંતો

- આપત્તિ વ્યવસ્થાપન પ્લાન (DMP) આપત્તિ વ્યવસ્થાપન ધારો ગુજરાત ૨૦૦૩, રાષ્ટ્રીય આપત્તિ વ્યવસ્થાપન ધારો ૨૦૦૫ અને હયોગો નીતિનાં માર્ગદર્શક સિદ્ધાંતોનાં સંદર્ભો તૈયાર કરવા.
- આપત્તિ વ્યવસ્થાપન પ્લાન (DMP) તૈયાર કરવામાં લોકોની સહભાગિતા, વિકેન્દ્રિત સ્વશાસન, સ્ત્રી-પુરૂષ સમાનતા, સામાજીક ન્યાય, માનવ અધિકાર અને સામાજીક સમાવેશનાં માનવીય સિદ્ધાંતોને ધ્યાને લેવું.
- આપત્તિ વ્યવસ્થાપન પ્લાન (DMP) વિવિધ સંકટની કાર્યયોજના બનાવવામાં મદદરૂપ થવો જોઈએ. આ પ્લાનમાં પૂર્વ તૈયારી, રોકથામ, પ્રતિકારનાં પાસાઓને અલગથી નોંધવા અને વિવિધ વિભાગોને અલગ-અલગ નક્કર કાર્યો સોંપવા.

## ૧.૪ અધિનિયમનો સંદર્ભ

આપત્તિ વ્યવસ્થાપન પ્લાન બનાવવો એ ગુજરાત આપત્તિ વ્યવસ્થાપન અધિનિયમ – ૨૦૦૩ અને રાષ્ટ્રીય આપત્તિ વ્યવસ્થાપન અધિનિયમ – ૨૦૦૫ હેઠળ ફરજીયાત છે. તદ્ ઉપરાંત રાષ્ટ્રીય આપત્તિ વ્યવસ્થાપન સત્તામંડળ દ્વારા દરેક રાજ્યને આપત્તિ વ્યવસ્થાપન પ્લાન બનાવવા માટે સુચના અને માર્ગદર્શિકા આપેલ છે.

ગુજરાત આપત્તિ વ્યવસ્થાપન અધિનિયમ – ૨૦૦૩ મુજબ પ્રકરણ – ૬ માં કલમ ૧૫ પેટા કલમ (૧, ૨ અને ૩) સત્તામંડળનાં કાર્યમાં આપત્તિ વ્યવસ્થાપન પ્લાન અને રણનિતીની માર્ગદર્શિકા ઘડવા સુચના આપવામાં આવી છે.

રાષ્ટ્રીય આપત્તિ વ્યવસ્થાપન અધિનિયમ – ૨૦૦૫ મુજબ આ અધિનિયમ કલમ ૧૮ માં પેટા કલમ (૧, ૨ અને ૩) મુજબ રાજ્ય સત્તામંડળએ આપત્તિ વ્યવસ્થાપન અંગે નિતી અને પ્લાન બનાવવાનાં રહેશે. મહાનગરપાલિકા આપત્તિ વ્યવસ્થાપન પ્લાનમાં શહેરમાં આવેલ તમામ વોર્ડનાં ટેકનોલોજીકલ પરિપેક્ષ સંદર્ભ અને સરકારશ્રીનાં અન્ય અધિનિયમ અને નિતીઓને ધ્યાનમાં લેવાનાં રહેશે. સમયાંતરે બદલાતી નિતીઓ, નિયમોની સમીક્ષા કરી જરૂરી સુધારા કરવાનાં રહેશે.

## ૧.૫ ડિઝાસ્ટર મેનેજમેન્ટ પ્લાનનાં હેતુ

- આપત્તિ વ્યવસ્થાપન માટેની પ્રવૃત્તિઓ, કાયદો અને વ્યવસ્થાનાં નિયંત્રણ
- જોખમનું દેખરેખ તેમજ નિયંત્રણ
- મળેલ ચેતવણીનો પ્રસાર
- આપત્તિ સમયે પ્રતિભાવનું સંકલન
- રાહત તેમજ બચાવ કામગીરીમાં માર્ગદર્શન
- માહિતી, નિર્ણયનાં સંકલન તથા તેના વર્ગીકરણ અંગે જાણ કરવી
- આપત્તિનાં સમયે રિસોર્સ ઈન્વેન્ટ્રી તેમજ જરૂરી રિસોર્સ મેળવવામાં સરળતા

- આપત્તિનાં પ્રતિભાવ આપવા માટે લીધેલા તમામ પગલાનું તેમજ કામગીરીનું સુચારુ સંચાલન કરવું તેમજ તે અંગેની તમામ માહિતી સબળતાથી મેળવવી
- ડિઝાસ્ટર વખતે પ્રતિભાવનાં લેવાનાં પગલા અને સંબંધિત વિભાગો વચ્ચે સંકલન સાધવું અને બહારની એજન્સીઓની મદદ લેવી અને એમને સહકાર આપવો
- આપત્તિ સમયે આયોજન મુજબની કામગીરી
- આપત્તિમાં ફસાયેલા લોકોને બચાવવા અને તેમને પુરેપુરું રક્ષણ આપવું
- માલ-સામાનને નુકશાન થતું અટકાવવું અને આજુ-બાજુનાં પર્યાવરણને નુકશાન ન થાય તે માટે પગલા લેવા
- બચાવ કાર્ય, ઘાયલોને સારવાર આપવી
- અસરગ્રસ્તોને સુરક્ષિત જગ્યાએ ખસેડવા
- અસર પામેલ વ્યક્તિની ઓળખ કરવી, તેમનાં કુટુંબીઓને જાણ કરી તેમની જરૂરીયાત પ્રમાણે મદદરૂપ થવું
- ડિઝાસ્ટર થવાનાં કારણોનો રેકોર્ડ, સમાચારની જાળવણી તથા તપાસકર્તાને મદદરૂપ
- કુદરતી આપત્તિઓનાં સમયે તમામ શક્ય નિવારક બચાવલક્ષી પગલાઓ ઝડપથી લઈ શકાય તથા કટોકટીનાં સમયે તંત્ર અને પ્રજા નજદીકી અનુભવે તથા લોકોમાં આત્મવિશ્વાસ વધે અને ભયનું વાતાવરણ દૂર થાય મૂળભૂત પાયાની માહિતી ધરાવતો વ્યાપક અને અસરકારક ડિઝાસ્ટર મેનેજમેન્ટ પ્લાન તૈયાર કરવામાં આવ્યો છે.

#### ૧.૬ આપત્તિ વ્યવસ્થાપનની સંકલ્પના

- આપત્તિઓનાં જોખમો હળવા કરવાનાં અથવા ઘટાડવાનાં પગલાનું અમલીકરણ અને આયોજન
- આપત્તિની વિનાશકતા અથવા પરિણામો ઘટાડવા
- આકસ્મિકતા અને આપત્તિઓ માટેની સજ્જતા
- આપત્તિની અસરોનું મુલ્યાંકન
- સંકટકાલીન સહાય, બચાવ અને આપત્તિનાં પુનઃવર્સન અને પુનઃ નિર્માણ

આપત્તિ વ્યવસ્થાપન નિરંતર પ્રક્રિયા છે, તમામ પ્રકારનાં જોખમ વ્યવસ્થાપન અને અધિકારિતાનાં વિચારથી આપત્તિ વ્યવસ્થાપન, આયોજન અને પ્રયાસો માટેનો પાયો પુરો પાડે છે.

તમામ પ્રકારનાં જોખમ વ્યવસ્થાપનમાં, શહેરને અસર કરતા સંભવિત તમામ જોખમો ટાળવા અથવા હળવા કરવા માટેનાં આયોજનની વિચારણા અને લેવાનાં પગલાનો સમાવેશ થાય છે. અધિકારિતા એટલે નાગરિકોને શિક્ષણ, તાલીમ અને સહાયથી સક્ષમ બનાવવું. આવી અધિકારિતાએ આપત્તિનો તજવીજ કરવા માટેની સંપૂર્ણ જવાબદારી કોઈ વ્યક્તિમાં તબદીલી નથી પણ આપત્તિની અસર ઘટાડવા અથવા તેને મર્યાદિત કરવા માટે જરૂરી સાધનો અને સહાય દરેક વ્યક્તિ ધરાવે છે. તેવું સુનિશ્ચિત કરવા માટેનાં અંતિમ પ્રયાસો છે.

આપત્તિની માત્રા અથવા સંભવિત અસરો ઘટાડવાનાં પગલા અને ક્ષમતા નિર્માણથી તેમજ પુનઃસ્થાપન પ્રક્રિયા ઝડપી તેમજ ઓછી ખર્ચાળ બનાવવામાં સરળ બનાવે તેવી પદ્ધતિઓથી સ્થિતિ સ્થાપકતા સંગીન બને છે.

## ૧.૭ આપત્તિ વ્યવસ્થાપનનો અભિગમ

ગુજરાત સરકાર આપત્તિ વ્યવસ્થાપન પ્રત્યે સર્વગ્રાહી અભિગમ ધરાવે છે. આપત્તિની અસરો ઘટાડવાની કામગીરી બે વિસ્તૃત ક્ષેત્રોમાં વિભાજીત કરવામાં આવી છે.

- તાત્કાલિક શરૂ થતી આપત્તિની અસરો ઘટાડવા માટે અથવા આપત્તિની ધીમી શરૂઆત વખતે તેનાં પ્રતિભાવને વેગવાન બનાવવા માટે જરૂરી હોય તેવા આયોજન અને પગલાને કેન્દ્રમાં રાખીને ચેતવણી, સહાય અને પુનઃસ્થાપન
- જોખમો અથવા તોળાઈ રહેલી આપત્તિઓનાં કારણો થતી અસરોના નિવારણ અથવા નાબુદ કરવા માટે આયોજનો કે પગલાઓને કેન્દ્રમાં રાખીને શમન, સજજતા અને નિવારણ
- આપત્તિ વ્યવસ્થાપન સમગ્ર અભિગમ ૬ (છ)ઘટકો પર આધારિત હોય છે
- જોખમ અને સંવેદનશીલતાનું ચોકકસાઈપૂર્વક મુલ્યાંકન
- આયોજન અને સાધનોની પર્યાપ્ત ફાળવણી
- ક્ષમતા નિર્માણ અને તાલીમ
- પર્યાપ્ત પ્રાપ્તિસ્થાનોની જોગવાઈ
- આપત્તિ વ્યવસ્થાપન ભૂમિકા અને જવાબદારીની સોંપણી

## ૧.૮ શમન, સજજતા અને નિવારણ

શમન, સજજતા અને નિવારણ પગલા આપત્તિની સંભવિતતા ઘટાડવા (જોખમ અલ્પીકરણ) માટે અથવા શક્ય આપત્તિમાંથી ધારેલા નુકશાનનું પ્રમાણ (સંવેદનશીલતા અલ્પીકરણ) માટે આપત્તિની અગાઉથી જ લેવાનાં હોય છે. સંવેદનશીલતા ઘટાડવાની બાબતને ખતરા અલ્પીકરણ કરતા પણ વધુ અગ્રતા આપવામાં આવે છે. શહેર ખતરો અને સંવેદનશીલતા ઘટાડવા માટે ચાર વ્યવસ્થાતંત્ર (૧ અથવા ૪) રાખી શકે છે.

- શહેરમાં શમન, સજજતા અને નિવારણ માટેનું લાંબા ગાળાનું આયોજન
- વિનિમયો ખાસ કરીને બાંધકામ અને સલામતી નિયમો અને જમીન ઉપયોગ પ્લાનની અમલ બજવણી
- વિકાસ યોજનાઓની સમીક્ષા અને મૂલ્યાંકન અને ખતરો અને સંવેદનશીલતા ઘટાડવા માટેની રીતો નક્કી કરવા માટેની પ્રવૃત્તિઓ
- ચેતવણી, રાહત અને પૂર્વવત સ્થિતિ સહાયની જોગવાઈ સહિત ક્ષમતાનિર્માણ અને ખતરો તેમજ સંવેદનશીલતા સામાજીક સ્તરે ઓળખી કાઢવા

જોખમ અને સંવેદનશીલતાની વચગાળાની આકારણીનાં આધારે, શમન, સજજતા અને નિવારણ માટે શહેર નીચેનાં ક્ષેત્રો પર ધ્યાન કેન્દ્રિત કરશે.

- જરૂરી પુરવઠા પદ્ધતિ પુનઃસ્થાપિત કરવું. (પાણી, વિજળી અને સંચાર વ્યવસ્થા)
- આરોગ્ય સંભાળ, સવલતો, શાળા અને રસ્તાઓ પર આપત્તિની અસરો ઘટાડવી
- પુર્વસંભવિત વિસ્તારોમાં સંવેદનશીલતા ઘટાડવી
- ચક્રવાતથી થતી સંવેદનશીલતા ઘટાડવી
- ઔદ્યોગીક સ્થાનો માં આપત્તિ સજજતાની સુધારણા

## ૧.૯ યોજના તૈયાર કરવી અને સુધારણા

મહાનગરપાલિકા શહેરમાં આવેલ તમામ કચેરીઓ સાથે અને અન્ય સંગઠનો સાથે વિચાર કરીને મહાનગરપાલિકા આપત્તિ વ્યવસ્થાપન યોજના તૈયાર કરવા માટે અને તેમાં સુધારણા કરવા માટે જવાબદાર છે.

- કોઈ જોખમનાં પ્રકારમાં મહત્વનો ફેરફાર થાય ત્યારે
- કોઈ મોટી આપત્તિ પછી થયેલ અનુભવનાં આધારે
- યોજનામાં વ્યાખ્યા કરેલા સંગઠનોમાં કોઈ મહત્વનો ફેરફાર થાય અથવા કાર્યવિશેષદળનાં પ્રાથમિક સભ્યોની જવાબદારીમાં ફેરફાર થાય ત્યારે આવી યોજનાની વાર્ષિક સમીક્ષા કરવી જોઈએ અને તેને અદ્યતન બનાવવી જોઈએ
- ગુજરાત રાજ્ય આપત્તિ વ્યવસ્થાપન સત્તામંડળ દ્વારા બનાવવામાં આવેલ ગુજરાત રાજ્ય આપત્તિ વ્યવસ્થાપન અધિનિયમ-૨૦૦૩ મુજબ શહેરની જરૂરીયાતોને ધ્યાને લઈ કમિશનરશ્રી, મહાનગરપાલિકાના માર્ગદર્શન હેઠળ જિલ્લાની તમામ કચેરીઓ માટે
- કમિશનરશ્રી, મહાનગરપાલિકા અને અન્ય સરકારી સત્તામંડળો આપત્તિ વ્યવસ્થાપન માટે જવાબદાર હોય છે. ગુજરાત રાજ્ય આપત્તિ વ્યવસ્થાપન સત્તામંડળ, રાહત કમિશનરશ્રી, તમામ સરકારી અને ખાનગી સહયોગીઓની જવાબદારી કાયદા મુજબ હોય છે. જેનાં ભાગરૂપે આયોજન બનાવવામાં આવેલ છે.
- મહાનગરપાલિકા કમિશનરશ્રી મહાનગરપાલિકા સ્તરનો ડિઝાસ્ટર મેનેજમેન્ટ પ્લાન શહેરના અન્ય પ્રતિભાવકોનાં સંકલન થી તૈયાર કરે છે. જેને વર્ષમાં એકવાર ચકાસવામાં આવે છે.

## ૧.૧૦ નાણાંકીય આયોજન

ગુજરાત રાજ્ય આપત્તિ વ્યવસ્થાપન સત્તામંડળ અથવા રાજ્ય સરકાર દ્વારા જરૂરિયાત પ્રમાણે જિલ્લા કલેક્ટરશ્રી/કમિશનરશ્રી મહાનગરપાલિકાને નાણાંકીયા અનુદાન/સહાય આપવામાં આવે છે.

### **૧.૧૦.૧ રાજ્ય સરકારનું બજેટ**

રાજ્ય સરકારનાં બજેટમાં ડિઝાસ્ટર મેનેજમેન્ટની વિવિધ કામગીરી માટે નાંણાકીય જોગવાઈ કરવામાં આવેલ છે.

### **૧.૧૦.૨ સ્ટેટ ડિઝાસ્ટર રિસ્પોન્સ ફંડ (SDRF)**

રાહત કમિશનર પાસે ઉપલબ્ધ SDRF (સ્ટેટ ડિઝાસ્ટર રિસ્પોન્સ ફંડ) ઉપલબ્ધ છે. જેમાં ૭૫% કેન્દ્ર સરકાર અને બાકી રહેલ ૨૫% નો હિસ્સો રાજ્ય સરકારનો હોય છે. ૧૩ માં નાણાપંચની ભલામણ અનુસાર વર્ષ ૨૦૧૦-૧૫ સુધી માટે SDRF કુલ ૨૭૭૪.૫૪ કરોડ રૂપિયાની ફાળવણી કરવામાં આવેલ છે. જેમાં કેન્દ્ર સરકાર ૨૦૮૦.૯૦ કરોડ રૂપિયા અને રાજ્ય સરકારનો ૬૯૩.૬૪ કરોડનો ફાળો છે.

### **૧.૧૦.૩ ગ્રાન્ટ ઈન એઈડ**

કેન્દ્ર સરકાર, વલ્ડ બેંક તેમજ સરકારનાં અન્ય વિભાગો દ્વારા આપત્તિ વ્યવસ્થાપન અંગેની ગ્રાન્ટ ફાળવવામાં આવે છે.

### **૧.૧૦.૪ PPP મોડ (પબ્લીક પ્રાઈવેટ પાર્ટીસિપેસન્ટ)**

સરકારનાં વિવિધ વિભાગો ખાનગી અને સામાજીક સંસ્થાઓનાં સહયોગથી આપત્તિ વ્યવસ્થાપન અંગેની વિવિધ કામગીરીઓ કરે છે.

### **૧.૧૦.૫ લોન**

ખુલ્લા બજાર માંથી નાંણાકીય સહાય કે લોન મેળવીને આપત્તિ વ્યવસ્થાપન અંગેની કામગીરી કરવામાં આવે છે.



## પ્રકરણ—૨

### આફત જોખમ વિશ્લેષણ

#### વાવાઝોડું

વાવાઝોડા એ વર્તુળાકાર ઘુમતો અને વેગથી ફુંકાતું હવાનું તોફાન છે. જે દરિયામાંથી પેદા થઈ જમીન ઉપર આવે છે. વાતાવરણમાં હળવા દબાણના કારણે અરબી સમુદ્ર કે બંગાળના અખાતમાં સર્જાતા આ વર્તુળાકાર પવનો સામાન્ય રીતે ઉતર-પશ્ચિમ દિશામાં આગળ વધી દરિયામાંથી જમીન ઉપર ત્રાટકે છે. વાવાઝોડાની અસર તળે ભારેથી અતિભારે વરસાદ પણ થઈ શકે છે.

- ઉતર-પશ્ચિમ ભારતમાં પ્રચંડ ગરમીનું મોજું વાવાઝોડાને પેદા કરતું પરિબળ છે.
- હવા ગરમ થવાથી હલકી થાય છે, ઉપર ઉઠે છે. જેથી ઓછા પ્રેસરે (હળવા દબાણ) નું ક્ષેત્ર સર્જાય છે. આ જગ્યા ભરવા બીજા પવન આ બાજુ આગળ વધે છે.
- આ રીતે અરબી સમુદ્રમાંથી વરાળ સાથેનું વાદળોનું પ્રચંડ સમૂહ આગળ ગતિ કરી દરિયાકાંઠા ઉપરથી દબાણ ક્ષેત્રની તરફ વધે છે.

વાવાઝોડું ઘડિયાળનાં કાંટાની વિરૂદ્ધ દિશામાં ગોળ ફરે છે તે દરિયાની સપાટીએ ૮ થી ૧૨ કિ.મી. ઉંચાઈ સુધીનું પણ હોઈ શકે છે. વાવાઝોડાની પહોળાઈ ૨૦ થી ૫૦ કિ.મી.ની હોઈ શકે છે. વાવાઝોડાની વચ્ચે આવેલ શાંત કેન્દ્રને વાવાઝોડાની "આંખ" કહેવાય છે. આંખ, અંદરનું વર્તુળ અને બહારનું વર્તુળ એ વાવાઝોડાનો જ ભાગ ગણાય. પવનની ગતિ અને દિશાના આધારે વાવાઝોડું ક્યારે અને ક્યાં જમીનની સપાટી ઉપર ત્રાટકી શકે છે તેની ગણતરી માંડી હવામાન ખાતું ચેતવણી (વાવાઝોડા બુલેટીન) આપે છે. ગુજરાતમાં મોટે ભાગે અરબી સમુદ્રમાંથી વાવાઝોડું આવે છે અને ઉતર, ઉતર-પશ્ચિમ દિશામાં આગળ વધે છે. તે મોટે ભાગે દરિયાઈ કાંઠાના વિસ્તારો અને ખાડી વિસ્તારોના પ્રદેશમાં પ્રતિકુળ અસર કરે છે. જેમાં કચ્છ, ભાવનગર, જામનગર, પોરબંદર, જૂનાગઢ, અમરેલી, ભાવનગર, ભરૂચ, સુરત, વલસાડ અને નવસારી વગેરે જિલ્લાનો સમાવેશ થાય છે.

વાવાઝોડાનો કોઈ ચોક્કસ સમયગાળો હોતો નથી. ગુજરાતમાં વાવાઝોડું ચોમાસા પૂર્વે કે પછી આવવાની શક્યતા વધારે રહેલી છે. એટલે કે મે મહીનાથી ઓક્ટોબર મહીના સુધી વાવાઝોડાનો ભય વધારે હોય છે. સામાન્ય રીતે ૧૫-૨૫ કિ.મી.ની ઝડપે આગળ વધે છે. ગતિ દરિયામાં ઓછી હોય છે. જ્યારે જમીન પર આવતાની સાથે ગતિ વધે છે. પણ ઘણી વખત વાવાઝોડું એક જ જગ્યાએ લાંબા સમય સુધી સ્થાયી થયાના બનાવ પણ બને છે. આ બાબતમાં હવામાન ખાતાની આગાહી અનુસરવી હિતાવહ છે. સ્થાનિક રીતે ચોક્કસ આગાહી ન કરી શકાય. વાવાઝોડાની મધ્યરેખા પસાર થતા વિસ્તારોમાં પવનની દિશા એક બાજુથી બીજી બાજુ બદલાય છે અને વચ્ચેના સમયગાળામાં પવન શાંત પડી જતો હોય છે, જેથી વધુ કાળજી રાખવી હિતાવહ છે.

### વાવાઝોડાનું નામકરણ/વર્ણન:

અ.નં.	પ્રકાર	કેન્દ્રમાં પવનની ગતિ (કનોટમાં)	કેન્દ્રમાં પવનની ગતિ (કીમી પ્રતિ કલાકમાં)
૧	હળવા દબાણનો વિસ્તાર	૧૭ Knots/ કલાકથી ઓછી	૩૧ kmph કલાકથી ઓછી
૨	ડીપ્રેશન (દબાણનો વિસ્તાર)	૧૭ થી ૨૭ Knots/ કલાકથી ઓછી	૩૧-૫૧ kmph
૩	ડીપ ડીપ્રેશન (ભારે દબાણનો વિસ્તાર) ઉંડુ દબાણ	૨૮ થી ૩૩ Knots/ કલાકથી ઓછી	૫૨-૬૨ Kmph
૪	સાયકલોન સ્ટોર્મ (વાવાઝોડાનું તોફાન) -ઝંઝાવાતી તોફાન	૩૪ થી ૪૭ Knots/ કલાકથી ઓછી	૬૩-૮૭ Kmph
૫	સીવીયર સાયકલોન સ્ટોર્મ (ગંભીર વાવાઝોડાનું તોફાન) - ભયંકર ઝંઝાવાતી તોફાન	૪૮ થી ૬૩ Knots/ કલાકથી ઓછી	૮૮-૧૧૭ Kmph
૬	વેરી સીવીયર સાયકલોન સ્ટોર્મ (અતિ ગંભીર વાવાઝોડાનું તોફાન) - મહા વિનાશક વાવાઝોડું	૬૪ થી ૧૧૯ Knots/ કલાકથી ઓછી	૧૧૮-૨૨૧ Kmph
૭	સુપર સાયકલોન સ્ટોર્મ (અત્યંત ભારે વાવાઝોડાનું તોફાન) - મહા વિનાશક વાવાઝોડું	૧૨૦ Knots/ કલાકથી કે તેથી વધારે	૨૨૨ Kmph કે તેથી વધારે

Expected wind Speed	Expected Damage
60-90 KMPH	Tree branches Brocken off, some damage to Kutcha Houses
90-120 KMPH	Trees uprooted, Pucca Houses damage, Communications disrupt
More than 120 KMPH	Big Trees uprooted, widespread damage to houses and installation, Total disruption of Communications

**વાવાઝોડાની ચેતવણીના જુદા જુદા ઝ તબક્કા છે:**

- **૭૨ કલાક પહેલાં:** વાવાઝોડા પૂર્વે દેખરેખ (પ્રી સાયકલોન વોચ)
- **૪૮ કલાક પહેલાં:** સાવધ રહેવાનો તબક્કો (એલર્ટ)
- **૨૪ કલાક પહેલાં:** વાવાઝોડા ત્રાટકવાનું સંભવિત સ્થાન, તટીય વિસ્તારમાં હાઈ એલર્ટ
- **૧૨ કલાક પહેલાં:** દર ત્રણ કલાકે હવામાન ખાતા ધ્વારા સંબંધિત કલેક્ટરને નકલ

આપવામાં આવે છે.

અરબી સમુદ્રમાં વાવાઝોડું કેન્દ્રીત થતા ભાવનગર શહેરી વિસ્તારમાં અસર થઈ શકે છે. ઈતિહાસ જોતાં ખ્યાલ આવે છે કે ૧૮ નવેમ્બર ૧૯૮૨ના રોજ ૧૫૦ કિ.મી. પ્રતિ કલાકની ઝડપે ચક્રવાતી વાવાઝોડાનો અનુભવ ભાવનગરને થયેલ જેમાં સમગ્ર જિલ્લામાં ૧૫૦ વ્યક્તિઓની મૃત્યુ થયેલ હજારોની સંખ્યામાં વૃક્ષો ધરાસાયી થયા વિજળી અને પીવાના પાણીની તંગી સર્જાઈ તેમજ જનજીવન ઉપર તેની વિપરિત અસર થઈ. ૧૯૯૯ માં ૮૦ થી ૧૦૦ કિ.મી. ઝડપે પવન ફુંકાતા વાવાઝોડા જેવી સ્થિતિ સર્જાઈ હતી જેના પરિણામે વ્યાપક પ્રમાણમાં કાચા મકાનો તેમજ વૃક્ષો પડી ગયા. જિલ્લામાં ૫૦ વ્યક્તિઓની મૃત્યુ થઈ. વર્ષ-૨૦૨૧ માં “તૌકતે” વાવાઝોડાંએ જિલ્લા સહિત શહેરમાં તબાહી સર્જી હતી, મકાનો, વૃક્ષો અને ઈલેક્ટ્રીક પોલને મોટા પ્રમાણમાં નુકશાન થયેલ

પૂર એ મોટે ભાગે ચોમાસાની ઋતુ દરમ્યાનની એક સર્વ સામાન્ય કુદરતી આપત્તિ છે. કોઈપણ વિસ્તારમાં જુદા જુદા કારણોસર પૂરની પરિસ્થિતિ સર્જાઈ શકે છે. આ પરિસ્થિતિ માટે નીચેના પૈકીના એક કે તેથી વધુ પરિબળો જવાબદાર હોઈ શકે છે. પૂરની પરિસ્થિતિ ઝડપથી કે ધીમી રીતે સર્જાઈ શકે છે.

- (૧) ભારે વરસાદ થવાથી
- (૨) ઉપરવાસના ડેમોમાંથી પાણી છોડવાથી કે ડેમ તૂટવાથી
- (૩) પાણીની નિકાસ અટકી જવાથી

**પૂર અને વરસાદની અસરો જોઈએ તો.....**

- (૧) **પ્રાથમિક** : પાણીના તીવ્ર વેગ તેમજ પાણી ભરાવવાના કારણે જાન અને માલનું નુકશાન થાય છે.
- (૨) **દ્વિતીયક** : અમુક વિસ્તારોમાં વધારે સમય પાણી ભરાઈ જવાથી સેકન્ડરી અસરો ઉભી થાય છે. જેમાં પીવાના પાણીના સ્ત્રોતોનું દુષિત થવું તેમજ ફેલાવાના કારણે થતાં રોગચાળાનો ભય રહે છે.
- પૂરના પાણી રસ્તામાં આવતી તમામ ચીજો, મિલકત, જાન-માલનો નાશ કરે છે.
- આકસ્મિક પૂર ઝડપી ગતિએ આવવાથી વૃક્ષો, પથ્થર, ઉખાડી નાંખે છે. રસ્તા – મકાનો, પુલો તોડી નાંખે છે.
- રેલ્વે લાઈનમાં ભંગાણ સર્જે છે.

**આકસ્મિક પૂર એટલે શું ?**

- થોડા સમયમાં વધુ વરસાદ પડે તો નદીનાળા છલકાઈ જાય તો પૂર આવે.
- ભારે વરસાદ થવાના છ કલાકમાં અથવા તો ડેમ તૂટવાથી અને વધુ પડતું પાણી અચાનક ધસી આવવાથી પૂર આવે. **પૂર કેટલું જોખમી છે ?**

- પૂરના પાણી ઘણા જ જોખમી હોઈ શકે.
- તીવ્ર ગતીવાળો છ ઈંચનો પ્રવાહ પણ લોકોને પછાડી શકે.
- પૂરમાં શહેરના શહેર તણાઈ શકે છે. ઘણું આર્થિક નુકશાન પણ થઈ શકે છે.

<b>Rainfall Terminology</b>	
<b>Rainfall M.M.</b>	<b>Terminology</b>
0.1 M.M To 2.1 M.M	Very Light Rain
2.5 M.M To 7.5 M.M	Light Rain
7.6 M.M To 34.9 M.M	Moderate Rain
35.0 M.M. To 64.9 M.M	Rather Heavy Rain
65.0 M.M. To 124.9 M.M	Heavy Rain
Exceeding 125 M.M	Very Heavy Rain
245 and above	Extremely Heavy Rain

<b>Rainfall Terminology</b>	
<b>% Area Covered</b>	<b>Terminology</b>
1 to 25 %	Isolated
26 to 50 %	Few Places
51 to 75 %	Many Places
76 to 100%	At Most Places

ભાવનગર શહેરમાં ભારે વરસાદ/વૉકળા/ડેમ/નદીના કારણે નીચે મુજબના વિસ્તારો પ્રભાવીત થઈ શકે છે. પાણીના નૈસર્ગીક માર્ગોમાં દબાણ થવાના કારણે પુરની સ્થિતિ સર્જાઈ શકે છે.

નીચાણવાળા વિસ્તારનું નામ
૧. વડવા-બ
૨. કણબીવાડ
૩. કરચલીયાપરા
૪. કુંભારવાડા
૫. બોરતળાવ

ઉપરોક્ત વિસ્તારોમાં ભારે કે અતિભારે વરસાદ થતાં રહેતા લોકોને ભારે હાલાકી વેઠવવી પડે છે.

ઈતિહાસ જોતાં કહી શકાય છે કે,

- ૧૯૮૦ ના દાયકામાં આવેલ વરસાદના કારણે શહેરમાં જાહેર અને ખાનગી મિલકતને મોટા પ્રમાણમાં નુકશાની થઈ.
- ૨૦૦૨ માં થયેલ ભારે વરસાદના કારણે ૧૯૧૪૭ લોકો અસરગ્રસ્ત થયા.
- ૨૦૦૫ જુન ૨૦૦૫ દરમ્યાન અતિભારે વરસાદના કારણે ૨૫૦૦૦ લોકોને ગંભીર અસર થઈ. ૮૫૬ લોકોને સ્થળાંતરણ કરવામાં આવેલ, ૨૪ જર્જરીત મકાનો ઉતારી લેવામાં આવેલ. ૯૬ જેટલા વિસ્તારમાં પાણી ભરાઈ જવાના કારણે યુદ્ધના ધોરણે પાણી નિકાલની વ્યવસ્થા કરવામાં આવેલ.
- ૨૦૦૬ વર્ષ-૦૬ માં ૧૦૩૩ મી.મી. વરસાદના કારણે નીચાણવાળા વિસ્તારમાં પાણી ભરાઈ જવાથી લોકોને સ્થળાંતરણ કરાવવાની ફરજ પડી.
- ૨૦૦૭ દરમ્યાન ૧૩૯૪ મી.મી. જેટલો વરસાદ પડતાં શહેરના નીચાણવાળા તમામ વિસ્તારોમાં પાણી ભરાઈ જતાં ૩ દિવસ સુધી રાહત કેમ્પોમાં નીચાણવાળા વિસ્તારોના રહીસોને આશ્રય આપવાની વ્યવસ્થા ગોઠવવામાં આવી.

2023 Water Logging Points ની માહિતી					
ક્રમ	વોર્ડ	વોર્ડ નં	સ્થળ	સંપર્ક માટે વ્યક્તિનું નામ અને નંબર	Affected People
૧	વડવા-બ	૩	શીતળા માતા દેરી નારી રોડ	જેન્તીભાઈ ચૌહાણ - ૯૭૨૫૮૫૦૨૬૦	100
૨	ક.પરા	૪	વાલ્કેટ ગેટ ચોક	અરવિંદ હઠીલા - ૯૮૭૦૦૪૦૮૯૮	100
૩			જોગણી માતાનું મંદિર ટેકરી ચોક		60
૪			જ્યોતિ શોપ પાસેના નાળા પાસેનો વિસ્તાર		70
૫			અગરિયાવાડ જાહેર ટોઈલેટ પાસે		30
૬			દાણાપીઠ મહેતા બ્રધર્સ પાસે		75
૭			રૂખડિયા હનુમાન પાસે વીમાના દવાખાના પાસે		25
૮			પ્રેસ રોડ		50
૯	તખ્તેશ્વર	૭	રેલ્વે સ્ટેશન પાસે.	હાર્દિકકુમાર જે પટેલ - ૮૪૬૯૨૩૫૮૩૨	100
૧૦	કુંભારવાડા	૨	અમર સોસાયટી ખોડલ ચોક નારી રોડ	હિતેષ દરજી - ૯૯૭૮૫૯૬૯૧૦	75
૧૧			રાધેકૃષ્ણ પાર્ટી પ્લોટ પાછળ ગઢેચી રોડ		10
૧૨			સત્યનારાયણ સોસાયટી-૨ રેલ્વે ટ્રેક સમાંતર		50
૧૩			શિવશક્તિ સોસાયટી પ્રગટ હનુમાન પાસે		-
૧૪			ગોપાલ નગર મોમાઈ માતાના મંદિર પાસે		25
૧૫	બોરતળાવ	૯	પૂજા નગર	દિવ્યેશ મુનિયા - ૭૫૬૭૫૭૮૭૩૩	70
૧૬			ગણેશ ગઢ		70
૧૭			રેલ્વે હોસ્પિટલ પાસે રેલ્વે ક્વાર્ટર,રાજકોટ રોડ.		40
૧૮			બેંક કોલોની સામે ચિત્રા રાજકોટ રોડ		150
૧૯	કાળીયાબીડ	૧૦	પાણીની ટાંકી થી વિરાણી સર્કલ તરફ જતા વુંદાવન સોસાયટી પાસે	વિનોદ માટું - ૯૮૭૯૬૧૫૯૯૨	30

૨૦			વિરાણી સર્કલથી મોમાઈ ચોક તરફ જતા રસ્તા પર		160
૨૧	દ.સરદારન ગર	૧૧	૧૬૦ અર્બન ગુ.હા.બોર્ડ કાયના મંદિર પાસે	કરણસિંહ ચૌહાણ - ૯૧૦૪૦૪૨૫૩૨	૩૫
૨૨	ઉ.સરદારન ગર	૧૨	તરસમીયા પ્રધાનમંત્રી આવાસ યોજનાં તરફ જતા રોડ પર	હિતેષ પંચાલ - ૮૭૩૩૦૯૫૭૮૦	140
૨૩			ઘોઘા રોડ ચકુ તલાવડી સામે		15
૨૪			રિદ્ધિ સોસાયટી સામે , હાઉસિંગ બોર્ડ મકાન બાજુમાં		10
૨૫			લંબે હનુમાનની સામે શિવાજી સર્કલ પાસે		10
૨૬			તરસમીયા ખોડીયાર નગર એચ.પી પેટ્રોલ પંપ પાછળ સોમ પાર્ક સામે		20
૨૭	ઉ.કૃષ્ણનગ ર	૫	સોમનાથ પ્રેસિડેન્સી પાસે ,લીલા ઉડાન પાછળ, રીંગ રોડ	વાહજીભાઈ પરમાર - ૯૪૨૭૩૭૦૩૭૫	૩૫

### ભૂકંપ

ભૂકંપ (ધરતીકંપ અથવા આંચકા) તરીકે પણ ઓળખાય છે, જે પૃથ્વીના પડોમાં અચાનક ઉર્જા મુક્ત થવાથી સર્જાતા ધ્રુજારીના કંપનો નું પરિણામ છે. ધ્રુજારી, આંચકા દ્વારા અને કોઈક વખત જમીન ખસેડીને ભૂકંપ ધરતીની સપાટી પર બહાર આણે છે. સામાન્ય ભાષામાં કહીએ તો, જેનાથી ભૂ-કંપનો ઉભા થાય એવા ધરતીના પેટાળમાં થતાં કોઈપણ પ્રકારના હલનચલનને દર્શાવવા માટે ભૂકંપ શબ્દ વાપરવામાં આવે છે. મોટાભાગે ભૂસ્તરોમાં ભંગાણ થવાથી ભૂકંપ પેદા થાય છે. આ ઉપરાંત જ્વાળામુખીના કારણે, ભૂસ્ખલનના કારણે, ખાણમાં બારૂદ વિસ્ફોટો અને અણુકેન્દ્ર સંબંધી પ્રયોગોના કારણે પણ ભૂકંપ આવી શકે છે. ભૂકંપ જ્યાંથી પેદા થયો તે ભંગાણના બિંદુને તેનું કેન્દ્રબિંદુ કે ઉદભવબિંદુ કહેવામાં આવે છે, બરાબર એની ઉપર જ્યાં આ ધ્રુજારી જમીનના સ્તરને અડે તેને ભૂકંપબિંદુ કે એપીસેન્ટર કહેવામાં આવે છે.



સીઝમોમીટર કે સીસમોગ્રાફ નામે ઓળખાતા ભૂકંપમાપક યંત્ર દ્વારા ભૂકંપ માપવામાં આવે છે. સામાન્ય રીતે ભૂકંપની જે-તે ક્ષણની તીવ્રતા નોંધવામાં આવે છે અથવા તો રીક્ટર સ્કેલમાં માપવામાં આવે છે. ૩ અથવા તેનાથી ઓછી તીવ્રતાવાળા ભૂકંપ મોટા ભાગે અતિ સુક્ષ્મ હોવાથી નોંધાતા નથી, ૭ની તીવ્રતા ધરાવતા ભૂકંપ ઘણાં મોટા પ્રમાણમાં ગંભીર નુકશાન પહોંચાડે છે.

Earthquake Zones	
Zone 5	Very High Damage Risk Zone
Zone 4	High Damage Risk Zone
Zone 3	Moderate Damage Risk Zone
Zone 2	Low Damage Risk Zone
Zone 1	Since the current division of India into earthquake hazard zones does not use Zone 1, no area of India is classified as Zone 1.

ભાવનગર જિલ્લો ધરતીકંપના ઝોન-૩ માં આવેલ છે. ઓગષ્ટ-૨૦૦૦ થી જાન્યુઆરી-૨૦૦૧ દરમિયાન ભાવનગર શહેરે ૧૨૫ થી ૨૦૦ જેટલા ધરતી કંપના નાના મોટા આંચકાઓ અનુભવ્યા હતા. આ ધરતી કંપનું એપી સેન્ટર ભાવનગર શહેર થી માત્ર ૮ કિ.મી. દુર માલકણા ગામ પાસે હતું. રીક્ટર સ્કેલ પર ઓછી તિવ્રતા દર્શાવતા હોવા છતાં આ ધરતીકંપ ગણગણાટ સાથે આવતો હોવાથી શહેરી જનોમાં ખૂબ જ વધારે પ્રમાણમાં ગભરાહટ અને ભય વ્યાપી ગયો હતો. ઘણાં બધા લોકો સ્થળાંતરણ કરી અન્ય શહેરો / ગામોમાં સ્થાળાંતર કરી ગયા હતા.

આ આંચકાઓના કારણે લાંબા સમય સુધી લોકો ટેન્ટમાં રહેતા હતા. પરિણામે ૨૬મી જાન્યુઆરી-૨૦૦૧માં આવેલ ધરતી કંપમાં જાનહાનીનું પ્રમાણ ખૂબ જ ઓછું જોવા મળેલ. કુલ ૬૪૧૦ મકાનો અંશતઃ નાશ પામ્યા જેમના સહાય પેટે સરકારશ્રી દ્વારા ૧૩૩ લાખની સહાય ચુકવવામાં આવી. સંપૂર્ણ નાશ થયેલા ૧૩૬ મકાન ધારકોને ૪૧.૩૦ લાખની સહાય ચુકવવામાં

આવી ૫ વ્યક્તિઓ ઈજા ગ્રસ્ત થયા તેમજ ૧ પશુની મૃત્યુ થયેલ. આમ ભાવનગર સમગ્ર શહેર વિસ્તાર ઝોન-૩ માં આવેલ છે. ભાવનગરથી ૩૩ કિ.મી દુર ભંડારીયા, ૪૪ કિ.મી દુર સીહોર તાલુકાનું કાજાવદર તેમજ ૧૧૮ કિ.મી દુર પાળીયાદની ફોલ્ટ લાઈનના કારણે તરસમીયા, માલકણા, પીરછલ્લા અને વડવા વિસ્તારમાં આવેલ જુની તેમજ બહુમાળી ઈમારતોને ધરતી કંપ સમયે નુકશાન થવાના કારણે જાનમાલને અસર થઈ શકે છે.

### અકસ્માત

રાજ્ય ધોરીમાર્ગ અને નેશનલ હાઈવેની આજુ બાજુ રહેતા રહીસો સતત વાહન વ્યવહારના કારણે રોડ અકસ્માતનો ભોગ બનતા હોય છે. અલંગ શીપ બ્રેકીંગ વ્યવસાય તેમજ ભાવનગર શહેરનો થઈ રહેલો ઔદ્યોગિક વિકાસના કારણે વધી રહેલા વાહન વ્યવહારથી છેલ્લા કેટલા સમયથી માર્ગ અકસ્માતમાં નોંધ પાત્ર વધારો જોવા મળે છે.

### આગ

કોઈપણ વ્યક્તિ અને તેના પરિવાર માટે ઘર એ એક સલામત સ્થળ છે. પણ બેદરકારીના કારણે અથવાતો નાની બાબતો પ્રત્યે દુર્લક્ષ સેવાના કારણે ઘરમાં આગ જેવી અકસ્માત સર્જાય છે. આપણે ઘરમાં ઈલેક્ટ્રીક કે ઈલેક્ટ્રોનિક ઉપકરણો રાખીએ છીએ. પરંતુ સલામતીની ઉપેક્ષા કરવાથી ઘરમાં આગ લાગે છે. જે પોતાની બેદરકારીના કારણે શક્ય બને છે. જો કાળજી પૂર્વક ઉપરોક્ત સંસાધનોનો ઉપયોગ કરવામાં આવે તો આગ જેવી અકસ્માતને ટાળી શકાય છે. શહેરમાં ગીચ વસ્તી, ઔદ્યોગિક એકમો તેમજ જવલનશીલ રસાયણોના ટ્રાન્સપોર્ટેશનના કારણે આગ અકસ્માત સર્જાવવાની શક્યતાઓ રહેલી છે. શહેરના ફરતે વિવિધ ગોડાઉનોમાં જવલનશીલ રસાયણોનું સંગ્રહ, આઈ.પી.સી.એલ., આઈ.ઓ.સી. ના કેન્દ્ર શહેરની નજીક આવેલ હોવાના કારણે આગ-અકસ્માતની શક્યતાઓ વધી રહી છે. ભાવનગર શહેર વિકસતું શહેર છે. આ શહેર સ્ફોટક વિસ્ફોટના કારણે પણ આગની સમસ્યાથી ઘેરાઈ શકે છે.

ઔદ્યોગિક એકમો-વીજ ઉપકરણોના ઉત્પાદન એકમો, વિસ્ફોટક પદાર્થોનો વપરાશ ધરાવતા એકમો, પેટ્રોલીયમ પ્રોડક્ટ્સ-રીફાઈનરી જેવા ઉદ્યોગો, વીજ ઉત્પાદન એકમો તથા એવા જોખમી ઔદ્યોગિક એકમમાં થતાં અકસ્માત.

આવા અકસ્માત જોખમી રસાયણો-જ્વલનશીલ પદાર્થો - પ્રવાહીના સંગ્રહ, વપરાશ, પ્રક્રિયા અને હેરફેર દરમિયાન કાબૂ બહારના સંજોગોમાં જથ્થો, પવન, વાહન ચાલકની ભુલ, તાપમાનમાં અઘટિત ફેરફાર, કામકાજની ભુલ, યાંત્રિક ખામી, શોર્ટસર્કીટ, ગેસ લીકેજ, ઘડાકા, ત્રાસવાદી હુમલા, આકાશમાં વિમાન કે હેલીકોપ્ટર તુટી પડતાં કે કુદરતી આફતો જેવી કે ભૂકંપ, વાવાઝોડું, પુર, અતિવૃષ્ટિ વધારે પડતી ગરમી, લુ, ઈત્યાદીને કારણે ઔદ્યોગિક અકસ્માત થઈ શકે છે. અકસ્માતનો ભોગ ઔદ્યોગિક એકમમાં અકસ્માતના કારણે જાનમાલ મિલકતને ટુંકાગાળાનું કે લાંબાગાળાનું અથવા થોડું કે વધારે નુકશાન થાય ત્યારે તેને ઔદ્યોગિક અકસ્માત ગણી શકાય છે.

### ઔદ્યોગિક અકસ્માત થાય તો શું થાય

ઔદ્યોગિક એકમની આસપાસના વિસ્તારમાં આગ લાગી શકે આગ સાથે મોટો વિસ્ફોટ થઈ શકે. મોટો ઘડાકો કે વિસ્ફોટ થઈ શકે તેની સાથે સાથે આગ પણ લાગી શકે. એકમમાં બિલ્ડીંગ, મશીનરી ઘસી પડે તેમજ આસપાસના વિસ્તારમાં બારી બારણાં મકાન કે સ્ટ્રક્ચર ધરાશાયી થઈ શકે. આસપાસમાં ગેસ ગળતર થાય ગેસના પ્રસરણાંક તથા હવામાન અને હવાની દિશામાં ગેસ ઝડપથી આગળ વધે બોઈલર / ટાંકા જેવા પાત્ર / વેસલમાં વિસ્ફોટ થાય તો આસપાસના વિસ્તારમાં તેની અસર થાય. ગેસની નુકશાન કારક વાસના કારણે જે - તે વિસ્તારની જિવન સૃષ્ટિ નાશ પામે તથા શ્વાસ્થ્યોસ્વાસની શારીરીક તકલીફ ઉભી થાય. અકસ્માતના કારણે ગભરાટ ફેલાઈ શકે. જ્વલનશીલ પ્રવાહી ઢોળાઈ શકે, વિજ પુરવઠામાં ભંગાણ સર્જાઈ શકે. વાતાવારણમાં પ્રદુષણ ફેલાઈ શકે. ઝેરી રસાયણોના કારણે ઈજા પહોંચી શકે.

## ઔદ્યોગિક અકસ્માતની અસર કોને થાય

ઔદ્યોગિક અકસ્માતના પરિણામે વિસ્ફોટ, ઘડાકો થતાં ઘુજારી કે કંપન થી બારી બારણાં મકાન, શેડ ધરાશાયી થાય તો નજીકમાં કામ કરતાં માણસો કામદારોને ગંભીર ઈજા થઈ શકે અથવા મૃત્યુ થઈ શકે. એકમની આસપાસની વસ્તીને પણ વિસ્ફોટથી અસર થઈ શકે. એકમની આજુ બાજુથી પસાર થતાં રાહદારીઓને પણ ઈજા થઈ શકે. ઝેરી ગેસ કે ઝેરી રસાયણના લીકેજના કિસ્સામાં આવા તત્વોની તીવ્રતા અને પવનની દિશા ઈત્યાદી પરિબળોના અનુસંધાને એકમની નજીક વધુ વિસ્તારોમાં વસ્તા લોકો માટે ખતરા રૂપ બની શકે છે. જવલનશીલ પદાર્થો જોખમી ઉપકરણોને કારણે અથવા તો તેની આજુ બાજુના બીજા એકમો કે રાહદારી વાહનો માટે ખતરો ઉત્પન્ન થઈ શકે છે.

ભાવનગરમાં નાના-મોટા ઔદ્યોગિક એકમો છે. ચિત્રા ફુલસર ઔદ્યોગિક વિસ્તારએ મુખ્ય ઔદ્યોગિક વિસ્તારો આવેલ છે. શહેરથી નજીક અલંગ ખાતે શીપ બ્રેકીંગનો વ્યવસાયમાં ભાવનગર મોખરે છે. આ સિવાય ડિઝલ એન્જીન અને મશીનરી ઉદ્યોગનો પણ ભાવનગરમાં વિકાસ થયેલ છે. ફાઉન્ડ્રી ઓઈલ એન્જીન, મશીન ટુલ્સ, એન્જીનીયરીંગ અને ઓટોમોબાઈલ વર્કસ, ઓઈલમીલ, સોનું ચાંદીના જવેરાત, હેન્ડીક્રાફ્ટ રેડીમેડ ગારમેન્ટસ, દવાઓ, ખાણી-પીણીની વસ્તુઓ જેમ કે ભાવનગરી ગાંઠીયા માટે ભાવનગર જાણીતું છે. હીરા ઉદ્યોગ મોટા પ્રમાણમાં વિકસીત થયેલો છે.

# Chemical Accidents (Emergency Planning, Preparedness and Response) Rules-1996

## On-site Emergency and Off-site Emergency

Manufacture, storage and use of hazardous substances pose a serious risk to industry, people in the neighbourhood and the environment. Accidental release of hazardous chemicals, which are flammable, explosive or toxic, may lead to emergencies.

Depending upon the nature of the substance and magnitude of the release, emergency could either be confined within the industry (On-site Emergency) or could transgress the bo

### Major Accident Hazard Factories in district

#### THERE ARE 8 M.A.H. FACTORIES IN BHAVNAGAR DISTRICT.

ARCHIT ORGANOSYS LTD.	SURVEY NO. 228/1-A, PAIKI 7 & PAIKI 2, VILLAGE-NARMAD, TA-DIST-BHAVNAGAR
SUMITOMO CHEMICAL INDIA LTD.	6/2, RUVAPARI ROAD, BHAVNAGAR GUJARAT
INDIAN OIL CORPORATION LIMITED ( L.P.G.BOTTLING PLANT )	TAGADI GHOGHA BHAVNAGAR
NIRMA LIMITED (SODA ASH)	KALA TALAV, TA-DIST-BHAVNAGAR
AGROCEL INDUSTRIES PRIVATE LIMITED	SURVEY NO. 442 443 444 & 452/3 NR. VILL. AVANIA GHOGHA ROAD TA.: GHOGHA DIST.: BHAVNAGAR
RENAISSANCE INDUSTRIES	PLOT NO. 104, 105, GIDC, VARTEJ, DIST-BHAVNAGAR
SHIP RECYCLING IND. ASSOCIATION (INDIA)	AT POST- ODARAKA, VIA- TANSA, DIST-BHAVNAGAR
SUNFIRE PETROCHEMICALS (P) LTD.	SURVEY NO. 34, VILL. VADIA, GHANGHALI, SIHOR, DIST.: -BHAVNAGAR-364 240.

### ARCHIT ORGANOSYS LTD.

SURVEY NO. 228/1-A, PAIKI 7 & PAIKI 2, VILLAGE-NARMAD, TA-DIST-BHAVNAGAR

- ❖ RAW MATERIAL :- Acetic Acid, Chlorine
- ❖ PRODUCT NAME:- Monochloro Acetic acid
- ❖ HAZARDOUS CHEMICAL USED:-

NAME	QUANTITY (MT)	STORAGE TYPE	TYPE OF HAZARDS
CHLORINE	9.3	CYLINDERS	TOXIC

# Sumitomo Chemical India Ltd.

6/2, RUVAPARI ROAD, BHAVNAGAR, GUJARAT

❖ RAW MATERIAL :- Epichloro Hydrine, SOLVENTS LIKE TOLUENE, XYLENE, METHANOL, AMMONIA, Formaldehyde.

❖ PRODUCT NAME:- PESTICIDES

❖ HAZARDOUS CHEMICAL USED:-

NAME	QUANTITY	STORAGE TYPE	TYPE OF HAZARDS
SOLVENTS LIKE TOLUENE, XYLENE, METHANOL	98 KL	Tanks	TOXIC, FIRE & EXPLOSION
AMMONIA	4.80 MT	CYLINDERS	TOXIC, FIRE
EPN (Epichloro Hydrine)	0.2 MT	Drums	TOXIC
Formaldehyde	14KL	Tanks	TOXIC, FIRE

## INDIAN OIL CORPORATION LIMITED ( L.P.G.BOTTLING PLANT )

TAGADI GHOGHA, BHAVNAGAR

❖ RAW MATERIAL :- L.P.G.

❖ PRODUCT NAME:- L.P.G. BOTTLING

❖ HAZARDOUS CHEMICAL USED:-

NAME	QUANTITY (MT)	STORAGE TYPE	TYPE OF HAZARDS
L.P.G.	1850	450 (150x3) – Bullets and 1400 - Horton sphere	FIRE & EXPLOSION

## NIRMA LIMITED (SODA ASH)

KALA TALAV, TA-DIST-BHAVNAGAR

❖ RAW MATERIAL :- salt water, calcium carbonate

❖ PRODUCT NAME:-soda ash, chlorine, hydrogen, bromine

❖ HAZARDOUS CHEMICAL USED:-

NAME	QUANTITY (ton)	STORAGE TYPE	TYPE OF HAZARDS
CHLORINE	200	Bullet	TOXIC
BROMINE	9	Tank	TOXIC
AMMONIA	44.2	Bullet	TOXIC, FIRE
HYROGEN	200 METER CUBE	WATER SEALED GAS HOLDER	FIRE & EXPLOSION

# RENAISSANCE INDUSTRIES

PLOT NO. 104, 105, GIDC, VARTEJ, DIST-BHAVNAGAR

- ❖ RAW MATERIAL :- Acetic Acid, Acetic Anhydride, Chlorine
- ❖ PRODUCT NAME:- monochloroacetic acid, trichloroacetyl chloride
- ❖ HAZARDOUS CHEMICAL USED:-

NAME	QUANTITY (MT)	STORAGE TYPE	TYPE OF HAZARDS
CHLORINE	13.5	Tonner	TOXIC

# AGROCEL INDUSTRIES PRIVATE LIMITED

SURVEY NO. 442 443 444 & 452/3 NR. VILL. AVANIA GHOGHA ROAD TA.: GHOGHA  
DIST.: BHAVNAGAR

- ❖ RAW MATERIAL :- Acetic Acid, Chlorine
- ❖ PRODUCT NAME:- Monochloro Acetic acid
- ❖ HAZARDOUS CHEMICAL USED:-

NAME	QUANTITY (MT)	STORAGE TYPE	TYPE OF HAZARDS
BROMINE	66	TANK	TOXIC

## ☐ BROMINE:-

<b>Physical state</b> : - liquid	<b>Color</b> – dark red - brown
Odor - Pungent	<b>Vapor density</b> - 7.1 (Air = 1) heavier than air.
<b>Flammability</b> - No	<b>Toxicity</b> – highly Toxic
<b>TLV (Threshold limit value)</b> – 0.1 ppm	

### Handling a Bromine leak:-

- If the bromine release is indoors, leave the building. Avoid breathing in the vapors from the spill.
- Use S.C.B.A. set while attending leakage.
- If possible, use a spill kit or absorbent material to contain the spill to a small area.
- If it's safe to do so, neutralize the spill with a 5-10% solution of sodium thiosulfate.
- Knock down gas with fog or fine water spray.

## ☐ AMMONIA

<b>Physical state : - Gas (At ambient pressure and temperature)</b>	
<b>Color</b> –colorless	<b>Odor</b> - Pungent
<b>Vapor density</b> - 0.59 (Air = 1) lighter than air.	<b>Flammability</b> - Yes
<b>Toxicity</b> – highly Toxic	<b>TLV</b> (Threshold limit value) – 25 ppm

### Handling a Ammonia leak:-

- If there's an ammonia leakage indoors, evacuate the affected area immediately. Ensure that everyone in the vicinity is aware of the danger and leaves the area promptly.
- Open doors and windows to allow for natural ventilation, aiding in the dispersion of ammonia gas outdoors.
- Use S.C.B.A. set while attending leakage.
- any liquid ammonia that has spilled can be diluted with water to reduce its concentration and minimize its effects. Use caution when adding water to prevent splashing or further spreading of the gas.

## ☐ L.P.G. (Liquefied petroleum gas)

---

- **Physical state** : - Gas (Mixture of butane and propane)
- **Color** –colorless
- **Odor** - Odorless.
- **Vapor density** - 1.5 (Air = 1) heavier than air.
- **Flammability** - highly flammable
- **Toxicity** – No

## ☐ HYDROGEN

---

- **Physical state** : - Gas
- **Color** –colorless
- **Odor** - Odorless.
- **Vapor density** - 0.07 (Air = 1) lighter than air.
- **Flammability** - Extremely flammable
- **Toxicity** – No



## Formaldehyde

Physical state : - liquid	Color :- colorless
Odor:- pungent	density – lighter than water.
Flammability - flammable	Toxicity – Yes
Threshold limit value (TLV) :- 0.3 ppm	

### Handling a Formaldehyde leak:-

- Use S.C.B.A. set while attending leakage.
- Remove all sources of ignition. Use spark-proof tools and explosion-proof equipment.
- Do not flush into surface water or sanitary sewer system.
- Open doors and windows to allow for natural ventilation, aiding in the dispersion of formaldehyde gas outdoors.

## નોવેલ કોરોના વાઈરસ (COVID-19)

### નોવેલ કોરોના વાઈરસ (COVID-19) અંતર્ગત અટકાયત તથા નિયંત્રણ એક્શન પ્લાન

ભાવનગર મહાનગરપાલિકા દ્વારા પ્રવર્તમાન કોવીડ-૧૯ પરિસ્થિતિ અનુસંધાને એપીડેમીક એક્ટ લાગુ પાડવામાં આવેલ હતો. આ અન્વયે કોવીડ-૧૯ રોગ અટકાયત તથા નિયંત્રણના પગલાંના ભાગરૂપે અનેક પગલાં લેવામાં આવી રહ્યા છે. નિયંત્રણમાં છુટછાટ થતા તેમજ કેસોની સંખ્યા વધતા નીચે મુજબની કામગીરી કરવામાં આવેલ:

### એક્ટિવ સર્વેલન્સ:-

ભાવનગર મહાનગરપાલિકા ANM, MPHWS તથા પેરામેડીકલ સ્ટાફ દ્વારા દૈનિક ધોરણે શહેરના અલગ અલગ વિસ્તારોમાં ILI તેમજ SARI ના કેસો માટે એક્ટિવ સર્વેલન્સ હાથ ધરવામાં આવે છે. જે અંતર્ગત મળી આવતાં શરદી, ઉધરસ તેમજ તાવના કેસોનું સેમ્પલ કલેક્શન કરી જરૂરી

સારવાર અને સલાહ પુરી પાડવામાં આવે છે. આ ઉપરાંત ૬૦ વર્ષ ઉપરના વૃદ્ધો, નાના બાળકો, સગર્ભા બહેનો તેમજ ધાત્રી માતાઓની ખાસ કાળજી લેવામાં આવે છે.

### **પેસીવ સર્વેલન્સ:-**

ભાવનગર મહાનગરપાલિકા અંતર્ગત ચાલતા તમામ ૧૪ શહેરી પ્રાથમિક આરોગ્ય કેન્દ્ર તેમજ ત્રણ શહેરી સામુહિક આરોગ્ય કેન્દ્ર ખાતે દૈનિક ધોરણે ઓપીડીમાં આવતા તમામ દર્દીઓનું સ્ક્રિનિંગ કરી શંકાસ્પદ જણાતા દરેક દર્દીનું કોવીડ ૧૯ માટે સેમ્પલ કલેક્શન કરી તપાસ માટે મોકલી આપવામાં આવે છે તેમજ જરૂરી સારવાર પુરી પાડવામાં આવે છે. આ ઉપરાંત શહેરની ખાનગી હોસ્પિટલો ખાતે દાખલ ILI/SARI ના દર્દીઓની માહિતી મેળવી આ તમામ દર્દીઓનું ફોલો અપ લેવામાં આવે છે.

### **પોઝિટિવ કેસ અંતર્ગત કામગીરી:-**

નોંધાતા તમામ પોઝિટિવ દર્દીઓની ડીટેલ હીસ્ટ્રી લેવામાં આવે છે તેમજ દર્દીની ડીટેલ ટ્રાવેલ હિસ્ટ્રી મેળવી ગાઈડલાઈન મુજબ હાઈ-રીસ્ક અને લો-રીસ્ક કોન્ટેક્ટ ટ્રેસીંગ કરવામાં આવે છે. પોઝિટિવ દર્દીઓનું નિયમિત ધોરણે પેરામેડિકલ સ્ટાફ દ્વારા ફોલો અપ લેવામાં આવે છે અને તેમનું આઈસોલેશન સુનિશ્ચિત કરવામાં આવે છે. જરૂર જણાયે દર્દીની મેડીકલ કન્ડીશનના આધારે દર્દીને રીફર કરવામાં આછે છે. તમામ ટ્રેસ થયેલ કોન્ટેક્ટનું ગાઈડલાઈન મુજબ ફોલો અપ અને ટેસ્ટીંગ કરવામાં આવે છે. પોઝિટિવ દર્દીના ઘરની આસપાસ કંટેનમેન્ટ ઝોન તેમજ બફર ઝોન નક્કી કરી આ વિસ્તારમાં સર્વેલન્સ કામગીરી કરી અન્ય શંકાસ્પદ કેસો જણાય તેમનું ટેસ્ટીંગ અને સારવાર કરવામાં આવે છે.

### **પ્રચાર—પ્રસારની કામગીરી:—**

ભાવનગર મહાનગરપાલિકાના આરોગ્ય વિભાગ દ્વારા સમયાંતરે જરૂરી જણાયે યોગ્ય શિક્ષણ, પત્રિકાઓ, રેડિયો જીગલ, સમાચાર પત્ર, ટીવી સ્ક્રોલ તેમજ સોશિયલ મીડિયા માધ્યમથી કોવીડ-૧૯ અંતર્ગત નીચે મુજબના સંદેશાઓનો ખાસ પ્રચાર—પ્રસાર કરવામાં આવે છે:

- હાથ મિલાવવાના બદલે નમસ્તે કરવું.
- ભીડભાડવાળી જગ્યાએ માસ્કનો ઉપયોગ ફરજીયાત કરો.
- સોશિયલ ડિસ્ટન્સિંગનું અચૂક પાલન કરવું.
- કોવીડ-૧૯ રોગના લક્ષણો.
- હાથ વારંવાર સાબુથી ધોવા તેમજ સેનીટાઈઝરનો ઉપયોગ કરો.
- રોગના લક્ષણો જણાય તો નજીકના શહેરી પ્રથમિક આરોગ્ય કેન્દ્રનો સંપર્ક કરવો.

### **વેકિસનેશન:—**

શહેરના દરેક વય જૂથના નાગરિકોને સરકારની ગાઈડલાઈન મુજબ વિનામુલયે રસી મળી રહે તે માટે જરૂરી તમામ પ્રચાર પ્રસાર તેમજ વ્યવસ્થાઓ કરવી.

### **ટ્રેનીંગ:—**

સમયાંતરે અપડેટ થતી સરકારી ગાઈડલાઈન મુજબ રોગના લક્ષણો, ફેલાવ તેમજ સારવાર અંગેની તમામ જરૂરી ટ્રેનીંગ તમામ ડોક્ટર અને સ્ટાફને આપવામાં આવે છે.

### હોસ્પિટલ મેનેજમેન્ટ:-

ભાવનગર મહાનગરપાલિકા ખાતે સર ટી. હોસ્પિટલ અને લેપ્રસી હોસ્પિટલ ખાતે વેન્ટિલેટર સહિતની તમામ સુવિધાઓ ઉપલબ્ધ રાખવી. સર ટી. હોસ્પિટલ ખાતે અલાયદી ફ્લુ ઓપીડીની વ્યવસ્થા કરી ૨૪ કલાક ઓપીડી તેમજ આઈપીડી શરૂ રાખવી. આ ઉપરાંત અન્ય તમામ કોવીડ-૧૯ સાથે સંકળાયેલ પ્રાઈવેટ હોસ્પિટલની અદ્યતન માહિતી મેળવી દર્દીઓ માટે કઈ જગ્યાએ બેડ ખાલી છે તે ઘેર બેઠા ઓનલાઈન જોઈ શકે તેવી વ્યવસ્થા ગોઠવવી.

### લોજીસ્ટીક મેનેજમેન્ટ:-

પેન્ડેમિક દરમ્યાન જરૂરી તમામ લોજીસ્ટીક જેમકે, N95 માસ્ક, ટ્રીપલ લેયર માસ્ક, પીપીઈ કીટ, સેનેટાઈઝર તેમજ દવાઓનો જથ્થો વગેરે પર્યાપ્ત માત્રામાં ઉપલબ્ધ રાખવો તેમજ સમયાંતરે ચકાસી જરૂરીયાત મુજબનું ઈન્ડેન્ટ કરવું.

## ઓક્સીજન કેપેસિટી માસ્ટર

Sr. No.	Name of Health Facility	Prticular	
1	Saboo Kidney Care Hospital 7942694163	Oxygen Storage Capacity(In MT)_Liquid Medical Oxygen(In MT)	0
		PSA Generation Capacity	0
		Total Number of Oxygen Concentrator(5L)	0
		Functional Number of OxygenConcentrator(5L)	0
		Oxygen In MT(5L)	0
		Total Number of Oxygen Concentrator(10L)	0
		Functional Number of Oxygen Concentrator(10L)	0

		Oxygen In MT(10L)	0
		Total Cylinder Owned by Hospital No. of A Type(0.5)(cubic meter)	1
		Total Cylinder Owned by Hospital No. of B Type(1.5) (cubic meter)	1
		Total Cylinder Owned by Hospital No. of C Type(6) (cubicmeter)	8
		Total Cylinder Owned by Hospital No. of D Type(7.1)(cubic meter)	0
		Total(In MT)	0.05
<b>Sr. No.</b>	<b>Name of Health Facility</b>	<b>Prticular</b>	
<b>2</b>	GS Hospital 7942680005	Oxygen Storage Capacity(In MT)_Liquid Medical Oxygen(In MT)	0
		PSA Generation Capacity	0
		Total Number of Oxygen Concentrator(5L)	0
		Functional Number of OxygenConcentrator(5L)	0
		Oxygen In MT(5L)	0
		Total Number of Oxygen Concentrator(10L)	0
		Functional Number of Oxygen Concentrator(10L)	0
		Oxygen In MT(10L)	0
		Total Cylinder Owned by Hospital No. of A Type(0.5)(cubic meter)	0
		Total Cylinder Owned by Hospital No. of B Type(1.5) (cubic meter)	0

		Total Cylinder Owned by Hospital No. of C Type(6) (cubicmeter)	0
		Total Cylinder Owned by Hospital No. of D Type(7.1)(cubic meter)	5
		Total(In MT)	0.04
<b>Sr. No.</b>	<b>Name of Health Facility</b>	<b>Prticular</b>	
<b>3</b>	Pulse Multi Speciality Hospital  9824802472	Oxygen Storage Capacity(In MT)_Liquid Medical Oxygen(In MT)	0
		PSA Generation Capacity	0
		Total Number of Oxygen Concentrator(5L)	0
		Functional Number of OxygenConcentrator(5L)	0
		Oxygen In MT(5L)	0
		Total Number of Oxygen Concentrator(10L)	0
		Functional Number of Oxygen Concentrator(10L)	0
		Oxygen In MT(10L)	0
		Total Cylinder Owned by Hospital No. of A Type(0.5)(cubic meter)	0
		Total Cylinder Owned by Hospital No. of B Type(1.5) (cubic meter)	8
		Total Cylinder Owned by Hospital No. of C Type(6) (cubicmeter)	0
		Total Cylinder Owned by Hospital No. of D Type(7.1)(cubic meter)	100
		Total(In MT)	0.72

<b>Sr. No.</b>	<b>Name of Health Facility</b>	<b>Prticular</b>	
<b>4</b>	Vardhman hospital 9033560058	Oxygen Storage Capacity(In MT)_Liquid Medical Oxygen(In MT)	0
		PSA Generation Capacity	0
		Total Number of Oxygen Concentrator(5L)	0
		Functional Number of OxygenConcentrator(5L)	2
		Oxygen In MT(5L)	0
		Total Number of Oxygen Concentrator(10L)	0
		Functional Number of Oxygen Concentrator(10L)	0
		Oxygen In MT(10L)	0
		Total Cylinder Owned by Hospital No. of A Type(0.5)(cubic meter)	2
		Total Cylinder Owned by Hospital No. of B Type(1.5) (cubic meter)	0
		Total Cylinder Owned by Hospital No. of C Type(6) (cubicmeter)	0
		Total Cylinder Owned by Hospital No. of D Type(7.1)(cubic meter)	20
Total(In MT)	0.14		
<b>Sr. No.</b>	<b>Name of Health Facility</b>	<b>Prticular</b>	
<b>5</b>	Shri Siddhivinayak Hospital 7041911230	Oxygen Storage Capacity(In MT)_Liquid Medical Oxygen(In MT)	0
		PSA Generation Capacity	0

		Total Number of Oxygen Concentrator(5L)	0
		Functional Number of OxygenConcentrator(5L)	5
		Oxygen In MT(5L)	0
		Total Number of Oxygen Concentrator(10L)	0
		Functional Number of Oxygen Concentrator(10L)	0
		Oxygen In MT(10L)	0
		Total Cylinder Owned by Hospital No. of A Type(0.5)(cubic meter)	0
		Total Cylinder Owned by Hospital No. of B Type(1.5) (cubic meter)	20
		Total Cylinder Owned by Hospital No. of C Type(6) (cubicmeter)	0
		Total Cylinder Owned by Hospital No. of D Type(7.1)(cubic meter)	20
		Total(In MT)	0.17
<b>Sr. No.</b>	<b>Name of Health Facility</b>	<b>Prticular</b>	
<b>6</b>	<b>Govt. Railway Hospital 2445502</b>	Oxygen Storage Capacity(In MT)_Liquid Medical Oxygen(In MT)	0.93
		PSA Generation Capacity	0.9
		Total Number of Oxygen Concentrator(5L)	0
		Functional Number of OxygenConcentrator(5L)	3
		Oxygen In MT(5L)	0
		Total Number of Oxygen Concentrator(10L)	0
		Functional Number of Oxygen Concentrator(10L)	0



		Oxygen In MT(10L)	0
		Total Cylinder Owned by Hospital No. of A Type(0.5)(cubic meter)	4
		Total Cylinder Owned by Hospital No. of B Type(1.5) (cubic meter)	218
		Total Cylinder Owned by Hospital No. of C Type(6) (cubicmeter)	0
		Total Cylinder Owned by Hospital No. of D Type(7.1)(cubic meter)	0
		Total(In MT)	0.33
<b>Sr. No.</b>	<b>Name of Health Facility</b>	<b>Prticular</b>	
<b>7</b>	Ahmed-noor-Vasaiwala  2510123	Oxygen Storage Capacity(In MT)_Liquid Medical Oxygen(In MT)	0
		PSA Generation Capacity	0
		Total Number of Oxygen Concentrator(5L)	0
		Functional Number of OxygenConcentrator(5L)	0
		Oxygen In MT(5L)	0
		Total Number of Oxygen Concentrator(10L)	0
		Functional Number of Oxygen Concentrator(10L)	0
		Oxygen In MT(10L)	0
		Total Cylinder Owned by Hospital No. of A Type(0.5)(cubic meter)	10
		Total Cylinder Owned by Hospital No. of B Type(1.5) (cubic meter)	0

		Total Cylinder Owned by Hospital No. of C Type(6) (cubicmeter)	0
		Total Cylinder Owned by Hospital No. of D Type(7.1)(cubic meter)	0
		Total(In MT)	0.01
<b>Sr. No.</b>	<b>Name of Health Facility</b>	<b>Prticular</b>	
<b>8</b>	Soul Health Care  9073989898	Oxygen Storage Capacity(In MT)_Liquid Medical Oxygen(In MT)	0
		PSA Generation Capacity	0
		Total Number of Oxygen Concentrator(5L)	0
		Functional Number of OxygenConcentrator(5L)	2
		Oxygen In MT(5L)	0
		Total Number of Oxygen Concentrator(10L)	0
		Functional Number of Oxygen Concentrator(10L)	0
		Oxygen In MT(10L)	0
		Total Cylinder Owned by Hospital No. of A Type(0.5)(cubic meter)	0
		Total Cylinder Owned by Hospital No. of B Type(1.5) (cubic meter)	0
		Total Cylinder Owned by Hospital No. of C Type(6) (cubicmeter)	0
		Total Cylinder Owned by Hospital No. of D Type(7.1)(cubic meter)	40
		Total(In MT)	0.28

Sr. No.	Name of Health Facility	Particular	
9	SHREEJI HOSPITAL 7411796173	Oxygen Storage Capacity(In MT)_Liquid Medical Oxygen(In MT)	0
		PSA Generation Capacity	0
		Total Number of Oxygen Concentrator(5L)	0
		Functional Number of OxygenConcentrator(5L)	0
		Oxygen In MT(5L)	0
		Total Number of Oxygen Concentrator(10L)	0
		Functional Number of Oxygen Concentrator(10L)	1
		Oxygen In MT(10L)	0
		Total Cylinder Owned by Hospital No. of A Type(0.5)(cubic meter)	0
		Total Cylinder Owned by Hospital No. of B Type(1.5) (cubic meter)	0
		Total Cylinder Owned by Hospital No. of C Type(6) (cubicmeter)	10
		Total Cylinder Owned by Hospital No. of D Type(7.1)(cubic meter)	0
		Total(In MT)	0.06
Sr. No.	Name of Health Facility	Particular	
10	Dr. Lakhani Hospital 9979643030	Oxygen Storage Capacity(In MT)_Liquid Medical Oxygen(In MT)	0
		PSA Generation Capacity	0

		Total Number of Oxygen Concentrator(5L)	0
		Functional Number of OxygenConcentrator(5L)	1
		Oxygen In MT(5L)	0
		Total Number of Oxygen Concentrator(10L)	0
		Functional Number of Oxygen Concentrator(10L)	0
		Oxygen In MT(10L)	0
		Total Cylinder Owned by Hospital No. of A Type(0.5)(cubic meter)	0
		Total Cylinder Owned by Hospital No. of B Type(1.5)(cubic meter)	0
		Total Cylinder Owned by Hospital No. of C Type(6)(cubicmeter)	0
		Total Cylinder Owned by Hospital No. of D Type(7.1)(cubic meter)	10
		Total(In MT)	0.07
<b>Sr. No.</b>	<b>Name of Health Facility</b>	<b>Prticular</b>	
<b>11</b>	Amee Nursing Home 7947111066 2431931/2432932	Oxygen Storage Capacity(In MT)_Liquid Medical Oxygen(In MT)	0
		PSA Generation Capacity	0
		Total Number of Oxygen Concentrator(5L)	0
		Functional Number of OxygenConcentrator(5L)	8
		Oxygen In MT(5L)	0
		Total Number of Oxygen Concentrator(10L)	0
		Functional Number of Oxygen Concentrator(10L)	0

		Oxygen In MT(10L)	0
		Total Cylinder Owned by Hospital No. of A Type(0.5)(cubic meter)	1
		Total Cylinder Owned by Hospital No. of B Type(1.5) (cubic meter)	7
		Total Cylinder Owned by Hospital No. of C Type(6) (cubicmeter)	0
		Total Cylinder Owned by Hospital No. of D Type(7.1)(cubic meter)	20
		Total(In MT)	0.15
<b>Sr. No.</b>	<b>Name of Health Facility</b>	<b>Prticular</b>	
<b>12</b>	Om Nursing & ICU Care Hospital 7069171171	Oxygen Storage Capacity(In MT)_Liquid Medical Oxygen(In MT)	0
		PSA Generation Capacity	0
		Total Number of Oxygen Concentrator(5L)	1
		Functional Number of OxygenConcentrator(5L)	1
		Oxygen In MT(5L)	0
		Total Number of Oxygen Concentrator(10L)	0
		Functional Number of Oxygen Concentrator(10L)	0
		Oxygen In MT(10L)	0
		Total Cylinder Owned by Hospital No. of A Type(0.5)(cubic meter)	0
		Total Cylinder Owned by Hospital No. of B Type(1.5) (cubic meter)	0

		Total Cylinder Owned by Hospital No. of C Type(6) (cubicmeter)	0
		Total Cylinder Owned by Hospital No. of D Type(7.1)(cubic meter)	15
		Total(In MT)	0.11
<b>Sr. No.</b>	<b>Name of Health Facility</b>	<b>Prticular</b>	
<b>13</b>	Samarpan Hospital  7947144843	Oxygen Storage Capacity(In MT)_Liquid Medical Oxygen(In MT)	0
		PSA Generation Capacity	0
		Total Number of Oxygen Concentrator(5L)	0
		Functional Number of OxygenConcentrator(5L)	1
		Oxygen In MT(5L)	0
		Total Number of Oxygen Concentrator(10L)	0
		Functional Number of Oxygen Concentrator(10L)	0
		Oxygen In MT(10L)	0
		Total Cylinder Owned by Hospital No. of A Type(0.5)(cubic meter)	0
		Total Cylinder Owned by Hospital No. of B Type(1.5) (cubic meter)	0
		Total Cylinder Owned by Hospital No. of C Type(6) (cubicmeter)	0
		Total Cylinder Owned by Hospital No. of D Type(7.1)(cubic meter)	15
		Total(In MT)	0.11

<b>Sr. No.</b>	<b>Name of Health Facility</b>	<b>Particular</b>	
<b>14</b>	Navjivan Medical Center 8926224224	Oxygen Storage Capacity(In MT)_Liquid Medical Oxygen(In MT)	0
		PSA Generation Capacity	0
		Total Number of Oxygen Concentrator(5L)	0
		Functional Number of OxygenConcentrator(5L)	0
		Oxygen In MT(5L)	0
		Total Number of Oxygen Concentrator(10L)	0
		Functional Number of Oxygen Concentrator(10L)	0
		Oxygen In MT(10L)	0
		Total Cylinder Owned by Hospital No. of A Type(0.5)(cubic meter)	0
		Total Cylinder Owned by Hospital No. of B Type(1.5) (cubic meter)	1
		Total Cylinder Owned by Hospital No. of C Type(6) (cubicmeter)	0
		Total Cylinder Owned by Hospital No. of D Type(7.1)(cubic meter)	5
		Total(In MT)	0.04
<b>Sr. No.</b>	<b>Name of Health Facility</b>	<b>Particular</b>	
<b>15</b>	Suchak Hospital 8758561616	Oxygen Storage Capacity(In MT)_Liquid Medical Oxygen(In MT)	0
		PSA Generation Capacity	0

		Total Number of Oxygen Concentrator(5L)	0
		Functional Number of OxygenConcentrator(5L)	0
		Oxygen In MT(5L)	0
		Total Number of Oxygen Concentrator(10L)	0
		Functional Number of Oxygen Concentrator(10L)	0
		Oxygen In MT(10L)	0
		Total Cylinder Owned by Hospital No. of A Type(0.5)(cubic meter)	0
		Total Cylinder Owned by Hospital No. of B Type(1.5) (cubic meter)	3
		Total Cylinder Owned by Hospital No. of C Type(6) (cubicmeter)	0
		Total Cylinder Owned by Hospital No. of D Type(7.1)(cubic meter)	18
		Total(In MT)	0.13
<b>Sr. No.</b>	<b>Name of Health Facility</b>	<b>Prticular</b>	
<b>16</b>	Alang Hospital 9727716070	Oxygen Storage Capacity(In MT)_Liquid Medical Oxygen(In MT)	0
		PSA Generation Capacity	0
		Total Number of Oxygen Concentrator(5L)	0
		Functional Number of OxygenConcentrator(5L)	5
		Oxygen In MT(5L)	0
		Total Number of Oxygen Concentrator(10L)	0
		Functional Number of Oxygen Concentrator(10L)	0



		Oxygen In MT(10L)	0
		Total Cylinder Owned by Hospital No. of A Type(0.5)(cubic meter)	0
		Total Cylinder Owned by Hospital No. of B Type(1.5) (cubic meter)	0
		Total Cylinder Owned by Hospital No. of C Type(6) (cubicmeter)	0
		Total Cylinder Owned by Hospital No. of D Type(7.1)(cubic meter)	20
		Total(In MT)	0.14
<b>Sr. No.</b>	<b>Name of Health Facility</b>	<b>Prticular</b>	
<b>17</b>	Shri Bajrangdas Bapa Arogyadham 7947434554  2511621,2512353	Oxygen Storage Capacity(In MT)_Liquid Medical Oxygen(In MT)	1.2
		PSA Generation Capacity	0
		Total Number of Oxygen Concentrator(5L)	0
		Functional Number of OxygenConcentrator(5L)	0
		Oxygen In MT(5L)	0
		Total Number of Oxygen Concentrator(10L)	0
		Functional Number of Oxygen Concentrator(10L)	0
		Oxygen In MT(10L)	0
		Total Cylinder Owned by Hospital No. of A Type(0.5)(cubic meter)	0
		Total Cylinder Owned by Hospital No. of B Type(1.5) (cubic meter)	12

		Total Cylinder Owned by Hospital No. of C Type(6) (cubicmeter)	0
		Total Cylinder Owned by Hospital No. of D Type(7.1)(cubic meter)	113
		Total(In MT)	1.17
<b>Sr. No.</b>	<b>Name of Health Facility</b>	<b>Prticular</b>	
<b>18</b>	Sir T. General hospital  2423250	Oxygen Storage Capacity(In MT)_Liquid Medical Oxygen(In MT)	30
		PSA Generation Capacity	5.61
		Total Number of Oxygen Concentrator(5L)	0
		Functional Number of OxygenConcentrator(5L)	142
		Oxygen In MT(5L)	0
		Total Number of Oxygen Concentrator(10L)	0
		Functional Number of Oxygen Concentrator(10L)	0
		Oxygen In MT(10L)	0
		Total Cylinder Owned by Hospital No. of A Type(0.5)(cubic meter)	35
		Total Cylinder Owned by Hospital No. of B Type(1.5) (cubic meter)	140
		Total Cylinder Owned by Hospital No. of C Type(6) (cubicmeter)	0
		Total Cylinder Owned by Hospital No. of D Type(7.1)(cubic meter)	135
		Total(In MT)	1.19

### BMC-Covid19 Bed Details

Sr.No.	Facility Name	Total Adult Bed Dedicated for Disease	Total Paediatric Bed Dedicated for Disease	Adult ICU Beds With Ventilator	Adult ICU Beds Without Ventilator	Total Adult ICU Beds	Adult Non-ICU Beds With Oxygen	Adult Non-ICU Beds Without Oxygen	Total Adult Non-ICU Beds	Paediatric ICU Beds With Ventilator	Paediatric ICU Beds Without Ventilator	Total Paediatric ICU Beds	Paediatric Non-ICU Beds With Oxygen	Paediatric Non-ICU Beds Without Oxygen	Total Paediatric Non-ICU Beds
1	Chitra Medical Center - CMC	10	5	1	1	2	4	4	8	0	1	1	2	2	4
2	BIMS Hospital	51	0	8	3	11	30	10	40	0	0	0	0	0	0
3	GS Hospital	13	0	0	0	0	7	6	13	0	0	0	0	0	0
4	Punit Nursing Home	30	0	2	3	5	19	6	25	0	0	0	0	0	0
5	Vardhman hospital	18	0	0	3	3	14	1	15	0	0	0	0	0	0
6	Shri Siddhivinayak Hospital	15	0	5	5	10	5	0	5	0	0	0	0	0	0
7	Govt. Railway Hospital	23	0	0	0	0	15	8	23	0	0	0	0	0	0
8	Pulse Plus Multi Speciality Hospital	25	0	5	0	5	10	10	20	0	0	0	0	0	0
9	Ruva UCHC	30	0	0	0	0	30	0	30	0	0	0	0	0	0
10	Ahmed-noor-Vasaiwala	30	0	0	0	0	28	2	30	0	0	0	0	0	0
11	Soul Health Care	50	10	4	20	24	26	0	26	1	6	7	3	0	3
12	Dr. Lakhani Hospital	12	3	1	2	3	9	0	9	1	2	3	0	0	0
13	Saboo Kidney Care Hospital	8	0	0	0	0	0	8	8	0	0	0	0	0	0
14	Amees Nursing Home	12	0	1	2	3	9	0	9	0	0	0	0	0	0
15	Samarpan Hospital	15	0	2	4	6	6	3	9	0	0	0	0	0	0
16	Navjivan Medical Center	13	0	1	5	6	7	0	7	0	0	0	0	0	0
17	Om Nursing & ICU Care Hospital	18	0	2	1	3	15	0	15	0	0	0	0	0	0
18	Suchak Hospital	24	0	0	0	0	16	8	24	0	0	0	0	0	0
19	Shri Bajrangdas Bapa Arogyadham	28	0	4	6	10	18	0	18	0	0	0	0	0	0
20	SHREEJI HOSPITAL	12	0	0	2	2	6	4	10	0	0	0	0	0	0
21	Sadvichar General Hospital & nursing home	18	0	2	1	3	10	5	15	0	0	0	0	0	0
22	Alang Hospital	10	0	0	5	5	5	0	5	0	0	0	0	0	0
23	Sir T. General hospital	1140	15	215	0	215	910	15	925	10	0	10	5	0	5
	<b>Total</b>	<b>1605</b>	<b>33</b>	<b>253</b>	<b>63</b>	<b>316</b>	<b>1199</b>	<b>90</b>	<b>1289</b>	<b>12</b>	<b>9</b>	<b>21</b>	<b>10</b>	<b>2</b>	<b>12</b>

### આફતોનું ઋતુચક્ર

આફત/ માસ	Janu.	Feb.	March	April	May	Jun	July	Aug.	Sep.	Octo.	Nov.	Dece.
પૂર	0	0	0	0	0	1	1	1	1	0	0	0
વાવાઝોડું	0	0	0	0	1	1	1	1	1	1	1	0
ધરતીકંપ	ચોક્કસ આગાહી શક્ય નથી. ગમે ત્યારે આવી શકે છે.											

## આફતની શક્યતાઓ અને તેની સમીક્ષા

આફતો પ્રકાર	આફતની શક્યતા	આફતની અસર
૧. વાવાઝોડું	વધારે	વધારે
૨. ભૂકંપ	ઝોન - ૩	વધારે
૩. પૂર, અતિવૃષ્ટિ	વધારે	વધારે
૪. સુનામી	મધ્યમ	મધ્યમ
૫. હીટ વેવ	મધ્યમ	મધ્યમ
૬. કોલ્ડ વેવ	ઓછી	ઓછી
૭. આગ	વધારે	વધારે
૮. રોડ અકસ્માત	મધ્યમ	મધ્યમ
૯. કેમીકલ હોનારત	મધ્યમ	મધ્યમ

## આફતોનો ઇતિહાસ

આફત	બનાવ વર્ષ	અસર
૧. ભૂકંપ	જાન્યુઆરી-૨૦૦૧	૬૪૧૦ મકાનો અંશતઃ નાશ ૦૧૩૬ મકાનો સંપૂર્ણ નાશ ૫ વ્યક્તિઓ ઈજાગ્રસ્ત ૧ પશુ મૃત્યુ
૨. પૂર	વર્ષ-૨૦૦૨ વર્ષ-૨૦૦૫ વર્ષ-૨૦૦૬ વર્ષ-૨૦૦૭	૧૯૧૪૭ વ્યક્તિઓ અસરગ્રસ્ત ૮ વ્યક્તિઓની જિલ્લામાં મૃત્યુ ૨૫૦૦૦ લોકો અસરગ્રસ્ત ૮૫૬ વ્યક્તિઓનું સ્થળાંતરણ

આફત	બનાવ વર્ષ	અસર
૩. વાવાઝોડું	વર્ષ-૧૯૮૨ વર્ષ-૧૯૯૯ વર્ષ-૨૦૨૧	સમગ્ર ગુજરાતનો વિસ્તાર ૫૦ વ્યક્તિઓની જિલ્લામાં મૃત્યુ જિલ્લામાં મોટા પ્રમાણમાં નુકશાન
૪. કોમી રમખાણ	વર્ષ-૨૦૦૨	૮ મૃત્યુ ૨૫ ઈજાગ્રસ્ત ૬૮૪ કેસ ડોલ્સ ૭૦ મકાનો સંપૂર્ણ નાશ ૧૪૩ અંશત: નાશ મકાનો ૧૬૫ વ્યવસાયિક સાધન સહાય ૫૦૦૦ અસરગ્રસ્તો ૬ જ્ઞાતીની વાડીમાં બનાવવામાં આવેલ રાહત કેમ્પમાં આશ્રય આપવામાં આવેલ.

### નુકશાનની શક્યતા ધરાવતા વિસ્તારો તથા તેમના જોખમો

નબળાઈ કે કોઈપણ આફતની આડઅસર થવાની વધુ શક્યતા ધરાવનારને ઘણી બધી રીતે સમાવી શકાય એ બધામાં સૌથી મહત્વની બાંધકામની નબળાઈ કે નુકશાનની શક્યતા છે એમાં મુખ્યત્વે એવા મકાનોનો સમાવેશ થાય છે જેમને વધુ તીવ્રતા ધરાવતા ભૂકંપના આંચકાઓથી નુકશાન થવાની શક્યતાઓ વધુ રહેલી છે.

શહેર આપત્તિ વ્યવસ્થાપન યોજના (સીટી ડીઝાસ્ટર મેનેજમેન્ટ પ્લાન) દ્વારા એકઠી કરાયેલ માહિતી મુજબ ભાવનગર શહેરમાં આવેલ કાચા અને જર્જરીત હોવાના કારણે નુકશાનની થવાની શક્યતા વધારે છે. શહેરના કોટ વિસ્તારમાં આવેલ સાંકળી શેરીઓના કારણે તેમજ તે વિસ્તારને જુની બહુમાળી ઈમારતોના કારણે ધરતી કંપ સમયે અથવા તો ચોમાસા દરમિયાન પડી જવાના કારણે અકસ્માત સર્જાવાની શક્યતા વધુ પડતી રહેલી છે.

સામાજિક રીતે પછાત વર્ગ માટે તુટી ગયેલા કે આફતોમાં પડી ગયેલા લોકો માટે ઘરો પાછા બાંધવા પણ મુશ્કેલ હોય છે, બાંધકામની નબળાઈની સાથે જો માળખાકીય નબળાઈ કે વલનરેખીલીટી પણ હોય તો લોકોને સૌથી વધુ નુકશાન પહોંચે છે, માળખાકીય નુકસાનની શક્યતા ખાસ કરીને સ્લમ વિસ્તારમાં જોવા મળે છે. સ્લમ વિસ્તારમાં વસતાં લોકો લગભગ ખુબ ગરીબ હોય છે. અને તેઓ છૂટક મજૂરી કામ કરીને પોતાનું ગુજરાન ચલાવે છે.

ખાડી વિસ્તારની પાસે તેમજ શહેરના નીચાણવાળા વિસ્તારોમાં ચોમાસા દરમ્યાન પાણી ભરાઈ જવાના કારણે કુંભારાવાડા, માઢીયારોડ, અપનાનગર, બજરંગનગર, બાનુબાઈની વાડી, ખારવિસ્તાર, મફતનગર, રાંદલનગર, નારી રોડ, રામદેવનગર, ફેક્ટરી રોડ પાસેના મફતનગર વિસ્તાર, કાળીયાબીડ, કંસારા કાંઠાનો વિસ્તાર, આનંદનગર, ૧૪ નાળ વિસ્તાર, લંબે હનુમાન, સુભાષનગર, માલધારી, ૫૦ વારીયા, સરીતા સોસાયટી, આર.ટી.ઓ. પાસેનો વિસ્તાર, હાદાનગર, અમર સોસાયટી તથા પરાનો નીચાણવાળો વિસ્તાર અલંગના ડેલાવાળો વિસ્તાર, એકતાનગર, મેચ ફેક્ટરીની સામેનો વિસ્તાર, મોતી તળવ રોડનો વિસ્તાર જેવા વિસ્તારમાં પાણી ભરાઈ જવાના કારણે લોકો અસરગ્રસ્ત થાય છે.

વલનરેખીલીટી એકબીજાના સંદર્ભમાં પણ સમાવી શકાય જેમ કે બાંધકામની નબળાઈને સામાજિક-આર્થિક નબળાઈ કે વલનરેખીલીટી સાથે સાંકળી શકાય શહેરમાં વસતા લોકો કે જેમની આર્થિક પરિસ્થિતિ સારી ન હોય એવા લોકોના રહેઠાણો પણ મોટા ભાગે કાચા તથા નિયમો પ્રમાણે બનાવેલ નથી હોતા જ્યારે શહેરોમાં વસતા લોકોના રહેઠાણો પાકા અને એમાં વપરાયેલ સાધનસામગ્રી સારી ગુણવત્તાવાળી હોય છે. એ જ રીતે એક જ શહેરમાં વસતા પણ અલગ અલગ જ્ઞાતિ કે ક્લાસ ન લોકોના રહેઠાણના બાંધકામ પણ અલગ અલગ હોય છે અને આમ કાચા રહેઠાણોને વધુ નુકશાન થતાં એમાં રહેતા કુટુંબોને જાનહાનિ તથા ઈજા વધુ થાય છે. આમ છતાં આ વાત હંમેશા સારી નથી હોતી એ નોંધવામાં આવ્યું છે કે ખર્યાળ રહેઠાણો કે બાંધકામો પણ નિયમો મુજબ ન બાંધેલા હોવાને કારણે ભૂકંપ જેવી કુદરતી આફતો સામે ટકી શકતા નથી.

**કેમીકલ, અકસ્માત અને આગ માટે સંભવિત જોખમી વિસ્તારો**

ક્રમ	નામ
1.	એક્સેલ ઈન્ડસ્ટ્રીઝનો વિસ્તાર
2.	ચિત્રા જી.આઈ.ડી.સી.નો વિસ્તાર
3.	ઉદ્યોગ નગર, જી.આઈ.ડી.સી.નો વિસ્તાર
4.	વરતેજ જી.આઈ.ડી.સી.નો વિસ્તાર
5.	જુનાબંદર લાતી બજારનો વિસ્તાર
6.	લાતી બજાર, લોખંડ બજારનો વિસ્તાર
7.	નવાગામ જી.આઈ.ડી.સી.નો વિસ્તાર
8.	મામસા જી.આઈ.ડી.સી.નો વિસ્તાર
9.	આય.ઓ.સી. તગડી પ્લાન્ટનો વિસ્તાર
10.	વિક્ટોરીયા પાર્ક ફોરેસ્ટનો વિસ્તાર
11.	કુંભારવાડા અલંગનાં ડેલાનો વિસ્તાર
12.	તળાજા રોડ, ધોલેરા રોડ અકસ્માત સંભવિત ક્ષેત્ર

**પાણી માટે સંભવિત જોખમી વિસ્તારો તેમજ વસ્તીની વિગતો (વસ્તી ગણતરી-૨૦૧૧)**

ક્રમ	વોર્ડ નંબર	વોર્ડની વસ્તી	વિસ્તારનું નામ
1.	વોર્ડ નંબર-૧	29578	વડવા-બ
2.	વોર્ડ નંબર-૨	24492	કણબીવાડ
3.	વોર્ડ નંબર-૩	34790	કરચલીયાપરા
4.	વોર્ડ નંબર-૯	34048	કુંભારવાડા
5.	વોર્ડ નંબર-૧૭	42333	બોરતળાવ

**ગૌરીશંકર તળાવ/ખોડીયાર તળાવ/ભીકડા કેનાલ દરવાજાની વિગતો**

ક્રમ	આઈટમ	નંગ
1.	ગૌરીશંકર તળાવના તમામ દરવાજા થાપનાથ કાઉન્ટર વેઈટ ટાઈપ દરવાજા સાઈઝ ૨૦'-૯" x ૪'-૯"	૭
	કાળીયાબીડ કાઉન્ટર વેઈટ ટાઈપ દરવાજા સાઈઝ ૩૧'-૦" x ૪'-૯"	૧૮
2.	ખોડીયાર તળાવના તમામ દરવાજા કાઉન્ટર વેઈટ ટાઈપ દરવાજા સાઈઝ ૧૦'-૦" x ૩'-૬"	૪૫
	ઈન્ટેક : સ્લુસ વાલ્વ સાઈઝ ૬૦૦ મી.મી.ડાયા.	૪
3.	ભીકડા હેડવર્કસના તમામ દરવાજા કાઉન્ટર વેઈટ ટાઈપ દરવાજા સાઈઝ અંદાજે ૧૯'-૩" x ૩'-૯"	૧૦
	કેનાલ સ્લાઈડીંગ દરવાજા સાઈઝ અંદાજે ૫'-૬" x ૮'-૦"	૧૭
	કેનાલ સ્લાઈડીંગ દરવાજા સાઈઝ અંદાજે ૪'-૯" x ૩'-૯" સ્કાવર સાથે	૬



## પ્રકરણ—૩

### પ્રતિક્રિયા (પ્રતિભાવ) માટે પૂર્વતૈયારી

#### આફત પ્રતિભાવ ની યોજના

#### (૧) આગોતરી ચેતવણી અને સંદેશા વ્યવહાર....

ચેતવણી અને સંદેશા વ્યવહારની કામગીરી ભાવનગર મહાનગરપાલીકાના જનસંપર્ક અધિકારી તેમજ ચોમાસા દરમ્યાન ફ્લડ કંટ્રોલ અધિકારીશ્રીએ બજાવવાની રહે છે. આ કામગીરી જી.એ.ડી., જનસંપર્ક અધિકારી તેમજ ફ્લડ કંટ્રોલ અધિકારી દ્વારા કરવાની થાય છે. આ કામગીરી માટે અન્ય શાખાના વાહનોનો ઉપયોગ તેમજ શહેરમાં આવેલ ધાર્મિક સ્થળોના લાઉડ સ્પીકર તેમજ અન્ય પ્રચાર માધ્યમોનો ઉપયોગ ચેતવણી અને સંદેશા વ્યવહાર માટે થઈ શકે છે. શાખાના અધિકારી / કર્મચારી સ્થાનિક કેબલ ઓપરેટર, મીડીયા, વહીવટી તંત્ર, ઝોન ઓફીસર, શહેર ઓફીસર, નાયબ મ્યુનિસિપલ કમિશનરશ્રી વિગેરેના માર્ગદર્શન હેઠળ ચેતવણી અને સંદેશા વ્યવહારની કામગીરી આપત્તિ વિશેની માહિતી ઉપલબ્ધ થયેથી કરવા માટે કાર્યરત રહેશે. જરૂર જણાયે જિલ્લા વહીવટીતંત્ર પાસે સેટેલાઈટ ફોન, હેમ રેડીયો તથા કોર્પોરેશન અને પોલીસ વિભાગ પાસે ઉપલબ્ધ વાયરલેસ સેટ, આકાશવાણી કેન્દ્ર, દુરદર્શન કેન્દ્ર જેવા માધ્યમોનો ઉપયોગ કરી શકે છે. શહેરમાં ફાયર બ્રિગેડ, પોર્ટ ઓફિસ, કલેક્ટર કચેરી, પોલીસ સ્ટેશન, હોમગાર્ડ, સિંચાઈ, જિલ્લા પંચાયત, ફીશરીઝ કચેરી અને પી.જી.વી.સી.એલ કચેરી ખાતે ૨૪ કલાક કંટ્રોલ રૂમ કાર્યરત રહે છે.

મહાનગરપાલીકાના ફ્લડ કંટ્રોલ અધિકારી તથા જનસંપર્ક અધિકારી તેમજ ઈ.એસ.એફ. ના સભ્યો સાથે સંકલન સાધી શહેરના તમામ વોર્ડના રહીશો સુધી સરળતાથી ચેતવણી પહોંચી શકે તેની વ્યવસ્થા સંભાળશે.

## (૨) શોધ અને બચાવ/અગ્નિશામક સેવા.....

આફત આવ્યાના તુરંત બાદ સૌથી વિકટ પરિસ્થિતી સર્જાતા ફસાયેલા લોકોની શોધ તથા બચાવની કામગીરી અગત્યની હોય છે. શોધ અને બચાવની કામગીરી માટે મહાનગરપાલીકાના ફાયર એન્ડ ઈમરજન્સી સર્વિસીઝ પાસે અતિ આધુનિક સાધનોથી સુસજ્જ રેસ્ક્યુ વાન, ફાયર ફાઈટર, સ્નોરકલ તથા અન્ય લાઈફ સેવિંગ સાધનો તથા તાલીમબદ્ધ જવાનો ફાયર એન્ડ ઈમરજન્સી સર્વિસીઝ શાખા સાથે સંકળાયેલા છે. આ વિભાગને શોધ – બચાવની કામગીરીમાં મદદરૂપ થવા માટે મહાનગર પાલીકાના વિજીલન્સ વિભાગ સાથે જોડાઈ ખાનગી સીક્યુરીટી એજન્સીના જવાનો, N.S.S., N.C.C., ના સ્વયંસેવકો, હોમગાર્ડ, પોલીસ, એસ.આર.પી., સીવિલ ડીફેન્સ તથા આપદામિત્રના સ્વયંસેવકોની મદદથી ફાયર એન્ડ ઈમરજન્સી સર્વિસીઝ, ભાવનગર મહાનગર સેવા સદનના જવાનો ફાયર એન્ડ ઈમરજન્સી સર્વિસીઝની સૂચવેલ કામગીરી આફત સમયે, આફત પહેલા અને આફત પછી બજાવશે.

શહેરમાં ફાયર બ્રિગેડના ફાયર સ્ટેશનો ખાતે ફાયર ઓફિસરો અને ફાયરમેનો જેવા તાલીમબદ્ધ વ્યક્તિઓ ઉપલબ્ધ છે. જે આગ , અકસ્માત કે કોઈપણ આફતના સંજોગોમાં શોધ અને બચાવ કાર્ય માટે સૌપ્રથમ ઉપયોગમાં આવે છે. શહેરમાં ઈ.એસ.એફ.માં શોધ-બચાવ કાર્યદળના સભ્યો ચીફ ફાયર ઓફિસરના નેતૃત્વમાં શોધ બચાવની કામગીરી સંભાળશે. જેના ઉપયોગથી ત્વરિત કામગીરી થઈ શકે છે.

## (૩) વાહન વ્યવહાર અને સ્થળાંતરણ/કામચલાઉ રહેઠાણ.....

સલામત આશ્રયો કે જેનો આફત દરમ્યાન સ્થળાંતર કરાવેલ શહેરીજનો માટે સલામત આશ્રય સ્થળ તરીકે ઉપયોગમાં લઈ શકાય છે. દરેક શહેરની ચેતવણી અને સંદેશા વ્યવહારની ટુકડીઓ શહેર કંટ્રોલ રૂમ / જિલ્લા વહીવટી તંત્ર ખાતેથી મળેલ ચેતવણી બાદ સ્થળાંતર અને કામચલાઉ રહેઠાણ માટેની સ્વયં સેવકોની ટુકડીઓના સંકલનમાં આફતો દરમ્યાન આ પ્રકારના સલામત આશ્રય સ્થળોએ લોકોને ખસેડવા માટે મહાનગરપાલીકાના એસ્ટેટ વિભાગ એના હસ્તક આવેલ તમામ હોલ / વાડીની વ્યવસ્થા

ગોઠવશે, શાસનાધિકારી જિલ્લા શિક્ષણાધિકારીશ્રીના સંકલનમાં રહી નગરપ્રાથમિક શિક્ષણ સમિતી સંચાલીત પ્રાથમિક શાળાઓ, ખાનગી પ્રાથમિક શાળા, માધ્યમિક / ઉચ્ચતર માધ્યમિક શાળાઓના ઓરડાઓનો ઉપયોગ સલામત આશ્રય સ્થળ માટે થઈ શકે તેની વ્યવસ્થા ગોઠવશે. મહાનગરપાલીકાનો રોશની વિભાગ તમામ કામ ચલાઉ આશ્રય સ્થળોએ વિજ પુરવઠાની વ્યવસ્થા ચકાસી તેની વ્યવસ્થા ગોઠવશે. વોટર વર્ક્સ વિભાગ તમામ કામ ચલાઉ આશ્રય સ્થળોએ પાણી પુરવઠો પુરો પાડશે. સ્થળાંતરની કામગીરીમાં નિયામક એસ.ટી., સંચાલક શહેરી બસ સર્વિસ, ટ્રાન્સપોર્ટ એસોસીએશન તેમજ આર.ટી.ઓ.ની મદદથી વાહન વ્યવસ્થા દ્વારા સ્થળાંતર ની કામગીરી કરવામાં આવશે. જરૂર પડ્યે મંડપ કોન્ટ્રાક્ટર એસોસીએશન દ્વારા કામચલાઉ આશ્રય સ્થળો માટે મંડપ સામગ્રી તેમજ તે બાંધવાની વ્યવસ્થા ગોઠવવામાં આવશે. ખાનગી હોલ / વાડી, ધાર્મિક સ્થળો ખાતે કામચલાઉ આશ્રય સ્થળો ઉભા કરવામાં આવશે.

સસ્તા અનાજના પરવાનેદાર, મધ્યાહન ભોજન સંચાલક, આંગણવાડી વર્કર, ખાનગી સંસ્થાઓ, પેટ્રોલ, ડિઝલ, ગેસ, કેરોસીન વિક્રેતાઓ, ગ્રેઈન માર્કેટ એસોસીએશન, ફરસાણ એસોસીએશન વિગેરેના સહકારથી આશ્રય સ્થળે રહેતા લોકો માટે ફુડ પેકેટસની વ્યવસ્થા ગોઠવવામાં આવશે.

રાજ્યમાર્ગ વાહન વ્યવહાર નિગમ ખાતે ઉપલબ્ધ એસ.ટી બસો, મહાનગરપાલીકા પાસે ઉપલબ્ધ વાહનોનો ઉપયોગ સ્થળાંતર માટે થઈ શકે છે.

#### (૪) રાહત સંકલન.....

આફતના સંજોગોમાં પ્રતિભાવ માટે શહેરના, મહાનગરપાલિકાના વહીવટી તંત્ર તથા અન્ય આગેવાનોના સંકલનમાં રહી રાહત ની કામગીરી કરવાની થાય છે. રાહત સંકલનની કામગીરી માટે ભાવનગર મહાનગરપાલીકાના વિસ્તારમાં આવેલ સામાજીક અને સ્વૈચ્છિક સંસ્થાઓ સાથે સંકલન કરી રાહત વિતરણની કામગીરી મહાનગરપાલીકાના સ્ટોર, પ્રોજેક્ટ, મધ્યાહન ભોજન, આઈ.સી.ડી.એસ. શાખાએ રાહત સંકલનની કામગીરી પ્રોજેક્ટ ઓફીસર – પ્રોજેક્ટ શાખાના સંકલનમાં રહી કરવાની થાય છે. ફુડ પેકેટ તૈયાર

કરવા તેમજ અન્ય જીવન સામગ્રીનું સંકલન કરી સલામત આશ્રય સ્થળોએ પહોંચાડી, વિતરણ કરવાની કામગીરી કરવાની થાય છે.

**(૫) પ્રાથમિક સારવાર અને આરોગ્ય.....**

આફતના કારણે ઘાયલ થયેલ વ્યક્તિઓની પ્રાથમિક સારવાર અને આશ્રયસ્થાનો પર પણ દવાઓનો જથ્થો પુરો પાડવાની જવાબદારી મહાનગરપાલિકાના આરોગ્ય વિભાગ દ્વારા કરવાની રહેશે.

**(૬) પાણી અને સ્વચ્છતા.....**

મહાનગરપાલીકાનો વોટર વર્ક્સ વિભાગ તમામ કામ ચલાઉ આશ્રય સ્થળોએ પાણી પુરવઠો પુરો પાડશે.

આફત પ્રતિભાવની કામગીરી અંગે આ મુજબની કામગીરી ભાવનગર મહાનગરપાલીકાના સોલીડ વેસ્ટ મેનેજમેન્ટ / ડ્રેનેજ વિભાગે કરવાની રહે છે. જે માટે સોલીડ વેસ્ટ મેનેજમેન્ટ વિભાગ ખાતે ઉપલબ્ધ વાહનો, એસ.આઈ., એસ.એસ.આઈ. તથા સફાઈ કામદારો શહેરની સ્વચ્છતા અંગેની કામગીરી સંભાળે છે. મહાનગરપાલીકાના ડ્રેનેજ વિભાગ પાસે ઉપલબ્ધ વાહનો ઉપરાંત શહેરમાં આવેલ ડ્રેનેજ પંખીગ સ્ટેશનો દ્વારા પાણીનો નિકાલ કરવામાં આવે છે.

કોન્ઝરવન્સી વિભાગ દ્વારા કચરો ઉપાડવા મરેલા જાનવર ઉપાડવા તથા બિનવારસી લાશ ની અંતિમક્રિયા કરવામાં આવે છે.

જે.સી.બી. લોડર કમ એસ્કેવેટરનો ઉપયોગ કરી ડમ્પીંગ સાઈટ ઉપર ઘન કચરો, વ્યવસ્થાપન થાય છે. જે.સી.બી., મલ્ટીયુટીલીટી ઈકવીપમેન્ટ નો ઉપયોગ કરી ગારબેજ કલેક્શન તથા ડિસ્પોઝેબલ સાઈટમાં ડોઝિંગ કરવા માટે ઉપયોગમાં લેવામાં આવે છે. ડમ્પર સ્લેઝર માઉન્ટ કરેલ સ્વરાજમઝદાનો ઉપયોગ ૪.૫ ક્યુબીક મીટર કેપેસિટીના ગાર્બેજ કન્ટેનર સાઈટ તથા પ્રોસેસીંગ સાઈટ પર ખાલી કરવા માટે થાય છે. સમગ્ર શહેરમાં ડોર ટુ ડોર વેસ્ટ કમ્પેક્શનમાં ટેમ્પલ બેલ વાહનો દ્વારા ઘરે-ઘરે ફરીને કચરો

એકત્રીત કરી લેન્ડફીલ સાઈટ ઉપર નિકાલ થાય છે. લીટર કલેક્ટર્સનો ઉપયોગ શહેરના સર્કલો મુખ્ય બજારો જેવા કોમર્શીયલ સેન્ટરમાં આવતાં ફ્લોટીંગ પોપ્યુલેશન દ્વારા ઉદ્ભવતાં મ્યુનિસિપલ સોલીડ વેસ્ટ કનેક્શન માટે થાય છે.

ભાવનગર શહેરમાં જુની રાજાશાહી સમયથી મહારાજાશ્રી દ્વારા અલગથી અન્ડર ગ્રાઉન્ડ ડ્રેનેજ સીસ્ટમ તેમજ સુએજ ટ્રીટમેન્ટ પ્લાન્ટનું આયોજન કરી આપેલ. જે અંતર્ગત એન્જીનીયરશ્રી સીમ્સ દ્વારા ડિઝાઈન અને તેનું એક્ઝીક્યુશન કરાવેલ જેણે આજે સીમ્સ ડ્રેઈન વડે ભાવનગર શહેરના નિયાણવાળા ભાગમાંથી સ્ટ્રોમ વોટરનો નિકાલ થાય છે. શહેરના વસ્તી અને વિકાસને અનુલક્ષી મહાનગરપાલીકા દ્વારા નવા વિકાસશીલ વિસ્તારોમાં ડ્રેનેજ, સ્ટ્રોમ વોટર અને વેસ્ટ વોટર લાઈન નાંખવામાં આવેલ છે. શહેરના તમામ ઈલેક્શન વોર્ડ પૈકી ડ્રેનેજ વિભાગના સંકલિત વોર્ડ બનાવવામાં આવેલ છે, અને વિસ્તાર વાઈઝ વોર્ડ ઓફિસોનું સંચાલન કરવામાં આવે છે. જ્યાં રોજે રોજની ફરીયાદની નોંધ રાખી સત્વરે નિકાલ કરવાની કાર્યવાહી હાથ ધરવામાં આવે છે. તેમજ વિકસતાં વિસ્તારને ધ્યાન રાખી વિકેન્દ્રીકરણના ભાગરૂપે ફરીયાદોના તત્કાલ નિકાલ અર્થે શહેરના ચિત્રા ફુલસર ઝોનમાં ૧ નવી વોર્ડ ઓફિસ બનાવવામાં આવેલ છે. શહેરની જુદી-જુદી સિવરેજ લાઈનો તેમજ સ્ટ્રોમ લાઈનની સફાઈ અંતર્ગત ડ્રેનેજ વિભાગે જરૂર મુજબ વાહનો વસાવેલ છે. જેનો ઉપયોગ કરી ડ્રેનેજ વિભાગની કામગીરી પુરી પાડવામાં આવે છે.

શહેરના જુદા-જુદા વિસ્તારમાં અનેક સ્થળોએ પે એન્ડ યુઝ ટોઈલેટ બનાવવાની કામગીરી હાથ ધરેલ છે. પછાત વિસ્તારોમાં મ્યુનિસિપલ ફાઈનાન્સ બોર્ડની મદદથી કોમ્યુનીટી ટોઈલેટ બાંધવાનું આયોજન કરવામાં આવેલ છે. શહેરના ચિત્રાફુલસર તથા જી.આઈ.ડી.સી. વિસ્તારમાંથી નિકાલ કરવામાં આવતાં વેસ્ટ વોટરને ટ્રીટ કરી તેનો યોગ્ય નિકાલ થાય તે હેતુસર શહેરના બાહ્ય વિસ્તારે દરિયાઈક્રિક ઉપર ઓક્સીડેશન પોન્ડને ડેવલપ કરવાનું આયોજન કરવામાં આવેલ છે, અને ઈન્ડસ્ટ્રીયલ એફ્યુઅન્ટના યોગ્ય નિકાલ માટે ચિત્રા ઈન્ડસ્ટ્રીયલ એસોસીએશનના સંકલનથી ASIDE પ્રોજેક્ટ અંતર્ગત સરકારશ્રીની ગ્રાન્ટ મેળવી કેમીકલ એફ્લુઅન્ટને ઓક્સીડેશન પોન્ડ સુધી લઈ જવાનું આયોજન કરવામાં આવેલ છે. વડવા ખાતે સુએજ ટ્રીટમેન્ટ પ્લાન્ટ બુટબેઈઝથી કરવા

માટેની કામગીરી હાથ ધરવામાં આવી છે, તથા કંસારા શુદ્ધીકરણ યોજના અંતર્ગત કંસારા એનવાયરમેન્ટલ અપગ્રેડેશન પ્રોજેક્ટના કુલ ૧૦ ફેઈઝ પૈકી ૮ ફેઈઝનું કામ પૂર્ણ કરવામાં આવેલ છે.

### (૭) નુકશાન સર્વે.....

આફતના સંજોગોમાં થયેલ નુકશાનીનો ક્યાસ કાઢવા માટે મહાનગરપાલીકાના બાંધકામ શાખા, ટાઉન પ્લાનીંગ શાખાનો ટેકનીકલ સ્ટાફ સીટી મામલતદાર સાથે સંકલનમાં રહી ૪૮ કલાકમાં નુકશાનીનો સર્વે કરી તેનો રીપોર્ટ વહીવટી તંત્રને આપશે.

### આફત પ્રતિભાવની વ્યૂહરચના

#### (૧) ડિઝાસ્ટર મેનેજમેન્ટની કામગીરી માટે સ્થાયી સુચનો

પૂર, વાવાઝોડા તથા કુદરતી આફતને પહોંચી વળવા માટે મહાનગરપાલીકાના વિભાગીય વડા, ખાતાકીય વડા તથા તમામ વોર્ડ ઓફિસરોએ નીચે જણાવ્યા મુજબની કાર્યવાહી કરવા માટેની સુચનાઓ:

- (૧) પૂર, વાવાઝોડા તથા ભારે વરસાદના સમયે રાહત અને બચાવની કામગીરી જે તે વોર્ડ વિભાગ તથા ફાયર અને ઈમરજન્સી સર્વિસીઝ વિભાગ દ્વારા કરવાની રહેશે, અને તેના સંકલનની કામગીરી ચીફ ફાયર ઓફિસરે કરવાની રહેશે.
- (૨) વાયરલેસ કન્ટ્રોલ રૂમ મહાનગરપાલીકાના મુખ્ય કચેરીના વાવાઝોડા, ભારે વરસાદ વિગેરે માટે કન્ટ્રોલ રૂમ તરીકે કાર્યરત રહેશે અને કન્ટ્રોલ રૂમના ઈન્ચાર્જ તરીકે આસી. કમિશનર રહેશે.
- (૩) દરેક વોર્ડ વાવાઝોડા, ભારે વરસાદ વિગેરે કાર્યવાહીને પહોંચી વળવા માટે કન્ટ્રોલ રૂમ શરૂ કરવાનો રહેશે અને આ અંગેની તમામ માહિતી વોર્ડ તરફથી મુખ્ય કન્ટ્રોલરૂમ કચેરીને મોકલવાની રહેશે.

- (૪) વોર્ડ ઓફીસરો તથા ડે. આરોગ્ય અધિકારીએ તેમના ફાળવેલ વિસ્તારોમાં સ્કેપીંગ કરાવવું, ખાડાઓ પુરાવવા, પેચવર્ક કરાવવું, કચરો ઉઠાવવો, પાણી અને ગટરનું લીકેજ બંધ કરાવવું, દવાનો છંટકાવ કરાવવો, દવાનું વિતરણ કરાવવું, ધુમ્મશર તેમજ ઓઈલ છંટકાવ વિગેરે કામગીરી કરવાની રહેશે. તદ્દુપરાંત પાણીનો નિકાલ કરવા માટે નડતરરૂપ દબાણ/બાંધકામ દૂર કરાવવા. નડતરરૂપ બિલ્ડીંગ મટીરીયલ્સ દૂર કરાવવું, અખાદ્ય પદાર્થોનો નાશ કરાવવો, વિગેરે પ્રકારની કામગીરી પણ ઘનિષ્ઠ રીતે કરવાની રહેશે તથા રોગચાળો ન ફેલાય તેની તકેદારી રાખવાની રહેશે.
- (૫) ભારે વરસાદ, વાવાઝોડા, રેલ, રોગચાળો, ગંદકી વિગેરેથી અસરગ્રસ્ત વિસ્તારમાં બચાવ, રાહત અને મદદની કામગીરી તેમજ ફૂડ પેકેટ તૈયાર કરવાના તથા વહેંચણીની કામગીરી ઉપરાંત અસરગ્રસ્ત વિસ્તાર તથા રાહત કેન્દ્રોની સાફ-સફાઈ તથા અન્ય આરોગ્ય વિષયક કામગીરી સંબંધિત વોર્ડ ઓફીસર/ ડે. આરોગ્ય અધિકારીની રહેશે.
- (૬) ખાડી વિસ્તારની પાસે તેમજ શહેરના નીચાણવાળા વિસ્તારોમાં ચોમાસા દરમિયાન પાણી ભરાઈ જવાના કારણે કુંભારાવાડા, માઠીયારોડ, અપનાનગર, બજરંગનગર, બાનુબાઈની વાડી, ખારવિસ્તાર, મફતનગર, રાંદલનગર, આઈ.પી.સી.એલ., નારી રોડ, રામદેવનગર, ફેક્ટરી રોડ પાસેના મફતનગર વિસ્તાર, કાળીયાબીડ, કંસારા કાંઠાનો વિસ્તાર, આનંદનગર, ૧૪નાળા વિસ્તાર, લંબે હનુમાન, સુભાષનગર, માલધારી, ૫૦ વારીયા, સરીતા સોસાયટી, આર.ટી.ઓ. પાસેનો વિસ્તાર, હાદાનગર, અમર સોસાયટી તથા પરાનો નીચાણવાળો વિસ્તાર અલંગના ડેલાવાળો વિસ્તાર, એકતાનગર, મેચ ફેક્ટરીની સામેનો વિસ્તાર, મોતી તળાવ રોડનો વિસ્તાર જેવા વિસ્તારમાં પાણી ભરાઈ જવાના કારણે લોકો અસરગ્રસ્ત થાય છે. આ વિસ્તારના રહીશોને પુરના ભયથી બચાવવા માટે ખાડી વિસ્તારમાં પૂર રક્ષક દિવાલ બનાવી તેમજ વરસાદી પાણીના નિકાલની વ્યવસ્થા ડ્રેનેજ શાખા મારફત ગોઠવવી.
- (૭) ઈમરજન્સી સમયે વધારાના વાહનો જેવા કે ટ્રક, જીપ, ટેમ્પો, ટ્રેક્ટરો, બુલડોઝર, લોડર વિગેરે પણ જરૂરીયાત મુજબ દિન-૧૦ માટે, તે અંગે મંજૂર કરવામાં આવેલ ભાડાના દરે ભાડે લેવાની સત્તા નોડલ ઓફીસરોને આપવામાં આવે છે.

- (૮) ઈમરજન્સીની પરિસ્થિતિ ઉપસ્થિત થાય તેવા સંજોગોમાં / માંદગીના કારણો સિવાય કોઈપણ કર્મચારીની રજા મંજૂર કરવી નહીં.
- (૯) સ્ટોર સુપ્રિ. એ ઈમરજન્સીના સમયે અસરગ્રસ્ત વિસ્તારોમાં ઉપયોગ માટે પેટ્રોમેક્ષ, તગારા, પાવડા, દોરડા, ગેલ્વેનાઈઝડ પતરાં, વળીઓનો પૂરતો જથ્થો તૈયાર રાખવાનો રહેશે.
- (૧૦) દરેક વોર્ડ ઓફિસરે અસરગ્રસ્ત વિસ્તારો માટે જનરેટર, પેટ્રોમેક્ષ, તગારાં, પાવડા, ગેલ્વેનાઈઝડપતરાં, વળીઓ, રેતી, કપચી, રબલ, છાંચું, રેતી ભરેલી ગુણો તેમજ રોડ મટીરીયલ્સ પણ પૂરતા જથ્થામાં સંગ્રહ કરી રાખવાનું રહેશે.
- (૧૧) નાયબ કમિશ્નર કલેક્ટર કચેરી, રાજ્ય સરકાર વિગેરે સાથે પરામર્શને લગતી તમામ કામગીરી સંભાળવાની રહેશે.
- (૧૨) સમગ્ર સંકલન પ્રેસ-બ્રિફીંગ, પ્રચાર, ફોટોગ્રાફી વિ. ની કાર્યવાહી જનસંપર્ક અધિકારીએ નોડલ ઓફિસર (ડિઝાસ્ટર મેનેજમેન્ટ) ના સીધા નિયંત્રણ હેઠળ સંભાળવાની રહેશે.
- (૧૩) તમામ વોર્ડ ઓફિસરોએ તેમને ફાળવેલ વિસ્તારો માટે મહાનગરપાલીકાના કન્ટ્રોલ રૂમ તરફથી તેમજ આગેવાન, વર્તમાનપત્રો કે જાગૃત સેવા સંસ્થા દ્વારા મળતી ફરિયાદનો જેમ બને તેમ તાકીદે નિકાલ થાય તે જોવાનું તેમજ રોગચાળો નહીં ફેલાય તે અંગે સતત તકેદારી રાખવાની રહેશે.
- (૧૪) વોર્ડ વિસ્તારમાં પેચ ડેપો પરથી ડામરનો પ્રિમિક્ષ માલ મળી રહે તે મુજબની આગોતરી વ્યવસ્થા કરવાની રહેશે.
- (૧૫) રસ્તાના મરામતની કામગીરી દરેક વોર્ડ ઓફિસરે સંભાળવાની રહેશે.
- (૧૬) રાહત કેન્દ્રો ખોલવાની તથા શાળાઓની વ્યવસ્થા કરવાની કામગીરી દરેક વોર્ડ ઓફિસરે કરવાની રહેશે. ઈમરજન્સી માટે સીક્યુરીટી સ્ટાફની વ્યવસ્થા ચીફ સીક્યુરીટી ઓફિસરે પુરી પાડવાની રહેશે.
- (૧૭) રાહત કેન્દ્રો માટે શાળાઓ ખોલવાની કામગીરી માટે શાસનાધિકારીએ દરેક વોર્ડમાં તથા મુખ્ય કચેરીએ નગર પ્રાથમિક શિક્ષણ સમિતિનો સ્ટાફ આપવાનો રહેશે. તેમજ રાહત કેન્દ્રોની કામગીરી પૂરી થયા બાદ વોર્ડ ઓફિસે પુનઃસ્થિતિમાં મુકવાની વ્યવસ્થા કરવાની



રહેશે. જે દરમ્યાન જરૂરીયાત અનુસાર સીક્યુરીટી સ્ટાફની વ્યવસ્થા ચીફ વિજીલન્સ ઓફિસરે પૂરી પાડવાની રહેશે.

- (૧૮) મરેલા જાનવરો ઉપાડી તેના નિકાલ કરવાની કાર્યવાહી વેટરનરી ઓફિસરે કરવાની રહેશે.
- (૧૯) ભારે વરસાદ/વાવાઝોડા વખતે પડેલા ઝાડ ઉપાડવાની કાર્યવાહી ગાર્ડન સુપ્રિન્ટેન્ડન્ટે કરવાની રહેશે.
- (૨૦) રેલ/વાવાઝોડા વખતે બોટ (હોડી) તથા સાયરન માટે ચીફ ફાયર ઓફિસરે આગોતરી વ્યવસ્થા કરવાની રહેશે.
- (૨૧) ઈમજરન્સીનાં સમયે તમામ વોર્ડનાં ડે. ઈજનેર, આસી. ઈજનેર / જૂનીયર ઈજનેર, ડે.મેડિકલ ઓફિસર ઓફ હેલ્થ, ચીફ એસ.આઈ., એસ.આઈ., સેક્શન ઓફિસરો વિ. જવાબદાર અધિકારી / કર્મચારીઓએ તાકીદે મુખ્ય કચેરીએ હાજર થવાનું રહેશે.
- (૨૨) મધ્યસ્થ ધોરણે ફરજ બજાવતાં ખાતાઓ જેવા કે રોશની એસ્ટેટ ખાતું, પાણી ખાતું, ડ્રેનેજ ખાતું, રોડ ડેવલપમેન્ટ ખાતું વિગેરે તેમની નિયમિત કામગીરી ઉપરાંત વિવિધ વોર્ડમાં જે પ્રકારે મદદ કે માર્ગદર્શન માંગવામાં આવે તે તાકીદે પૂરી પાડવાની રહેશે.
- (૨૩) વોર્ડમાં મેલેરીયા વિભાગે અસરગ્રસ્ત વિસ્તારમાં મેલેરીયા નિયંત્રણ અંગેના ઘનિષ્ઠ પગલાં તાકીદના ધોરણે લેવાના રહેશે. આ તમામ કાર્યવાહી ઉપર આરોગ્ય અધિકારીએ દેખરેખ રાખવાની રહેશે.
- (૨૪) ફાયર બ્રિગેડ ખાતા, આરોગ્ય ખાતા દ્વારા થતા રોજરોજની કામગીરીનો અહેવાલ જનસંપર્ક અધિકારીને મોકલી આપવાની રહેશે. જે માહિતીને આધારે પ્રેસનોટ તૈયાર કરવાની કામગીરી નોડલ ઓફિસર (ડિઝાસ્ટર મેનેજમેન્ટ) ની સૂચના મુજબ કરવાની રહેશે.
- (૨૫) ફાયર બ્રિગેડ ખાતા, આરોગ્ય ખાતા દ્વારા થતાં રોજ રોજ કામગીરીનાં અહેવાલની નકલ સેન્ટ્રલ કન્ટ્રોલ રૂમમાં મોકલી આપવાની રહેશે.
- (૨૬) કન્ટ્રોલ રૂમમાં પૂર, વાવાઝોડા, ભારે વરસાદ સાથે સંકળાયેલી અગત્યની કચેરીઓના સરનામા, ફોન નંબર, ફેક્સ નંબર તથા મોબાઈલ નંબરની અદ્યતન યાદી તૈયાર રાખવાની રહેશે.

- (૨૭) મુખ્ય કચેરીમાં ભોંયતળિયે કંટ્રોલરૂમ કાર્યરત કરવામાં આવેલ છે. આ કંટ્રોલરૂમ માત્ર કંટ્રોલરૂમ તરીકે નહીં પરંતુ **EMERGENCY RESONSE CENTRE** તરીકે કામ કરે તેવો અભિગમ કેળવવા તથા તે પ્રમાણે ફરજ પરનાં અધિકારી / કર્મચારીઓ પુરી નિષ્ઠાથી કામ કરે તેવી સુચના/તાલીમ આપવામાં આવી છે.
- (૨૮) આ કંટ્રોલરૂમ-ઈમરજન્સી રિસ્પોન્સ સેન્ટર-ચોવીસ કલાક સતત ચાલુ રહે તે માટે સક્ષમ અને રુચિ ધરાવતાં કર્મચારી/અધિકારીઓની નિમણૂંક આપવામાં આવેલ છે. કલેક્ટર કચેરીનાં સાથે સતત સંપર્કમાં રહેવું. ડ્યુટી બદલાય ત્યારે ફરજ પર આવનારને રૂબરૂમાં પણ માહિતગાર કરવા.
- (૨૯) તાકીદનાં/આપત્તિનાં સમયમાં ખાતાનાં મુખ્ય અધિકારીઓ, તેમનાં તાબાનાં અધિકારીઓ/કર્મચારીઓ મુખ્ય મથકે અનિવાર્ય રીતે હાજર રહે તેની કાળજી લેવા જણાવવામાં આવેલ છે.
- (૩૦) અસરકારક સંદેશા વ્યવહાર તાકીદનાં/આપત્તિનાં સમયમાં ખાતાનાં મુખ્ય અધિકારીઓ, તેમનાં તાબાનાં અધિકારીઓ/કર્મચારીઓ મુખ્ય મથકે અનિવાર્ય રીતે હાજર રહે તેની ખાસ કાળજી રાખવી.
- (૩૧) ફલડ કંટ્રોલ અધિકારી-ઈમરજન્સી રીસ્પોન્સ સેન્ટર ખાતે નિયુક્ત કરાયેલ અધિકારી દ્વારા લેવાયેલ પગલાઓનું સંકલન કરવું અને જરૂરી નોંધ ટેલીફોન રજિસ્ટરમાં કરાવવી, અને નિયત રજિસ્ટરો પણ નિભાવવા અને ફરજ ઉપરનાં સ્ટાફ ઉપર દેખરેખ અને નિયંત્રણ રાખવું.
- (૩૨) જિલ્લા કલેક્ટરશ્રીના કંટ્રોલરૂમ દ્વારા અપાતી ચેતવણી/સંદેશાઓની જાણ વિના વિલંબે જવાબદાર અધિકારીઓને કરવી. ટેલીફોન તથા અન્ય સંદેશા વ્યવહારનાં સાધનો ચાલુ હાલતમાં છે તેની ખાત્રી કરવી.
- (૩૩) જિલ્લા કંટ્રોલરૂમ દ્વારા અપાતી માહિતીની મુવમેન્ટ રજિસ્ટરમાં નોંધ કરવી.
- (૩૪) સ્ટેટ કંટ્રોલરૂમ ગાંધીનગર, જિલ્લા કંટ્રોલરૂમ, કલેક્ટરશ્રી ભાવનગર, અગ્રસચિવશ્રી મહેસુલ વિભાગ, રાહત કમિશનરશ્રી, સચિવશ્રી શહેરી વિકાસ, મુખ્ય કારોબારી

અધિકારીશ્રી ગુજરાત સ્ટેટ ડિઝાસ્ટર મેનેજમેન્ટ ઓથોરીટી, ગાંધીનગરને સમયાંતરે જરૂરી માહિતી પહોંચતી કરવી, તેમજ મેળવવી.

(૩૫) કલેક્ટરશ્રી, જિલ્લા કંટ્રોલરૂમ તથા પોલીસ અને મહાનગરપાલિકા વિગેરેનાં ટેલીફોન નંબરની અદ્યતન યાદી તૈયાર રાખવી જેથી ગમે ત્યારે તુરત જ સંપર્ક થઈ શકે.

## (૨) મહાનગરપાલીકા ભાવનગરના અધિકારીશ્રીઓની કામગીરી

1	કમિશનરશ્રી	સમગ્ર કાર્યના સર્વોચ્ચ સત્તાધિકારી
2	નાયબ કમિશનરશ્રી (એડમીન)	કમિશનરશ્રીની સીધી સુચના અને દેખરેખ હેઠળ સમગ્ર કામગીરી ઉપર સંચાલન દેખરેખ અને નિયંત્રણ પ્રેસ રીલીઝ મીડીયા સંકલન તેમજ સરકારી કચેરીઓ સાથે સંકલન શોધ અને બચાવ કામગીરીમાં ફાયર એન્ડ ઈમરજન્સી સર્વિસીઝ વિભાગને જરૂરી માર્ગદર્શન, સોલીડ વેસ્ટ મેનેજમેન્ટ તથા આરોગ્ય વિભાગને જરૂરી સુચન
3	આસીસ્ટન્ટ કમિશનરશ્રી	કમિશનરશ્રી, ના. કમિશનર શ્રી તથા અન્ય અધિકારીશ્રીઓ સાથે કામગીરીનું સંકલન કરવું.
4	સીટી એન્જીનીયરશ્રી	<ul style="list-style-type: none"> <li>તમામ ટેકનીકલ વિભાગોની કામગીરી ઉપર દેખરેખ, નિયંત્રણ અને સંકલન નિયાણવાળા તથા અસરગ્રસ્ત વિસ્તારોનું મોનીટરીંગ કરવું.</li> <li>સમગ્રરીતે બચાવ તથા રાહતની કામગીરીનું માર્ગદર્શન કરવું. તેમજ અન્ય ખાતા સાથે સંકલન.</li> </ul>
5	ઈ. ડી. પી. મેનેજર	<ul style="list-style-type: none"> <li>આ વિભાગ દ્વારા તાકિદની પરિસ્થિતિમાં જરૂરી</li> </ul>

		<p>કર્મચારી- અધિકારીઓને કંટ્રોલ રૂમમાં ફરજ સોંપવા જરૂરી આદેશો/ પરિપત્રો કરવાનાં રહેશે.</p> <ul style="list-style-type: none"> <li>• રિપોર્ટ ટાઈપ કરવા માટે ટાઈપીસ્ટ મળી રહે તેની વ્યવસ્થા ઈ.ડી.પી. મેનેજરે કરવાની રહેશે</li> <li>• મહાનગરપાલિકાનાં તમામ અધિકારી- કર્મચારીઓ નાં નામ-સરનામાં ટેલીફોન નંબર સહિતની યાદી તૈયાર રાખવી</li> <li>• ઈન્ટરનેટના માધ્યમથી જરૂરી સમાચાર મેળવી જે તે વિભાગને પહોંચાડવાની વ્યવસ્થા તેમજ શહેરના કંટ્રોલરૂમની કામગીરી તથા અહેવાલ ઈન્ટરનેટના માધ્યમથી ત્વરીત રીતે અધિકારીઓને પહોંચાડવાની કામગીરી ઈ.ડી.પી. મેનેજર દ્વારા કરવાની રહેશે.</li> </ul>
6	ફલડ કંટ્રોલ અધિકારીશ્રી	<p>કંટ્રોલરૂમની વ્યવસ્થા કરવી સ્ટાફની હાજરી તથા આ એક્શન પ્લાનમાં કંટ્રોલરૂમની નિર્દીષ્ટ કરેલી તમામ ફરજો - કામગીરી</p>
7	જન સંપર્ક અધિકારીશ્રી	<ul style="list-style-type: none"> <li>• આ વિભાગ દ્વારા ઈમરજન્સી રીસ્પોન્સ સેન્ટર અને કંટ્રોલ રૂમ દ્વારા પુર ભારે વરસાદ, વાવાઝોડું, ઘરતીકંપ કે અન્ય આપત્તિના સમયે અપાતી સુચના અને ચેતવણી વગેરે સ્થાનિક વર્તમાનપત્રો, કેબલ ઓપરેટરો, માઈક ગાડી, મેગા ફોન કે લાઉટ સ્પીકર દ્વારા પ્રસારિત કરવાની વ્યવસ્થા કરવાની રહેશે.</li> <li>• માહિતી ખાતા-કલેક્ટર કચેરી સાથે સંકલન કરવાનું રહેશે.</li> </ul>

		<ul style="list-style-type: none"> <li>● લોક જાગૃતિની માધ્યમથી આપત્તિનું સંચાલન સરળ રીતે થઈ શકે તે માટે આપત્તિની સાચી સમજ કેળવાય તથા લોકોનો સહકાર મળી રહે તેવા પ્રયાસો કરવાના રહેશે.</li> <li>● વર્તમાન પત્રો, કેબલ ઓપરેટરો, માહિતી ખાતાના અધિકારીઓ, સાઉન્ડ સર્વિસ પુરી પાડતા વેપારીઓ તથા વિડીયો ગ્રાફરોની અદ્યતન માહિતી તૈયાર રાખી પોતાના હસ્તગત રાખવાની રહેશે.</li> <li>● નાયબ કમિશનર(એડમીન) સાથે સંકલનમાં રહી કામગીરી કરવાની રહેશે.</li> </ul>
8	<p>કાર્ય પાલક ઈજનેરશ્રી (ડ્રેનેજ) સોલીડ વેસ્ટ મેનેજમેન્ટ વિભાગ</p>	<ul style="list-style-type: none"> <li>● આ વિભાગ દ્વારા નીચાણવા વિસ્તારમાં વરસાદી પાણી ભરાઈ ગયું હોય તેને નિકાલ કરવાની વ્યવસ્થા કરવની રહેશે.</li> <li>● ભરાઈ રહેલા પાણીનાં નિકાલ માટે તમામ પમ્પીંગ સ્ટેશનો બિનચુક કાર્યરત રહે તેની કાળજી રાખવાની રહેશે.</li> <li>● મહાનગરપાલીકાનાં આ વિભાગમાં તમામ વાહનો ચાલુ હાલતમાં રાખવામાં રહેશે.</li> <li>● ડિ-વોટરીંગસેટની કામગીરી તથા તાકિદનાં સમયે જરૂરીયાત મુજબના સેટો તુરત જ મેળવી શકાય તે માટેની નામ-સરનામાં ટેલીફોન નંબરોની યાદી તૈયાર રાખવી. આ માટે નાયબ કાર્યપાલક ઈજનેરશ્રી નો સંપર્ક કરવાનો રહેશે.</li> </ul>

		<ul style="list-style-type: none"> <li>● સફાઈ કામદાર, બેલદાર, ટાઈમકિપર વોડ ઈન્સ્પેક્ટર તથા સુપરવાઈઝરની બનેલી ટીમોને વિના વિલંબે ફરજ પર બોલાવી શકાય તેવી વ્યવસ્થા અગાઉથી જ ગોઠવી રાખવી અને આવી વ્યવસ્થા ગોઠવાઈ ગયાનો રિપોર્ટ આપવો.</li> <li>● ગટરનું પાણી તથા પીવાના પાણીની લાઈન ભેગી ન થાય તેવી કાળજી રાખવી પીવાનું પાણી દુષિત થાય તેવા સંજોગોમાં તાત્કાલિક કામગીરી હાથ ધરવી.</li> <li>● ડ્રેનેજના કામ કરતાં લેબર કોન્ટ્રાક્ટરનાં નામ સરનામાં ફોન નંબર સહિતની યાદી અદ્યતન બનાવી હાથ પર રાખવી.</li> <li>● જંતુનાશક દવાઓનો જથ્થો રાખવો.</li> <li>● અસરગ્રસ્ત વિસ્તારોમાં સફાઈ, દવા છંટકાવ વિગેરે તાકીદે હાથ ધરવા.</li> <li>● ભરાઈ રહેલ પાણી, કાદવ, કીચડ તથા અન્ય કચરાઓનો તુરત જ નિકાલ કરવો.</li> <li>● સફાઈ કામદાર, સિપાઈ, સેનેટરી ઈન્સ્પેક્ટરો વિગેરેની વોર્ડ વાઈઝ ટીમ તૈયાર રાખવી.</li> <li>● આ વિભાગનાં તમામ વાહનો, જેવા કે— જે.સી.બી/લોડર, રેફ્યુઝ કલેક્ટર, ટ્રક, ટ્રેક્ટર વિગેરે ચાલુ હાલતમાં જ રાખવા બ્રેક ડાઉન વાહનોને સમયસર રિપેર કરાવી ચાલુ હાલતમાં રાખવું.</li> </ul>
--	--	---

		<ul style="list-style-type: none"> <li>● અસરગ્રસ્ત વિસ્તારોમાં ઢોર— પશુઓ ને સલામત સ્થળે ખસેડવા વ્યવસ્થા કરવી.</li> <li>● પશુઓમાં રોગચાળો ફાટી ન નીકળે તે માટે આગોતરા અટકાયતી પગલાઓ લેવા.</li> <li>● પશુઓના ઘાસચારાની વ્યવસ્થા કરવી.</li> <li>● સો.વે..શાખા તેમજ વેટરનરી ઓફિસર દ્વારા મરેલા</li> <li>● ઢોરનાં નિકાલની વ્યવસ્થા હાથ ધરવી.</li> </ul> <p>મૃતદેહોને બાળવા માટે જરૂરી લાકડા, કેરોસીન, ડી.ઓ.એલ. તથા તે સંબંધી જરૂરી માલ સામાનની વ્યવસ્થા કરવી.</p>
9	<p>કાર્યપાલક ઈજનેરશ્રી (વોટર વર્ક્સ) મદદકર્તા : ફિલ્ટર મેનેજરશ્રી (ફીલ્ટર)</p>	<ul style="list-style-type: none"> <li>● પુર/ વાવાઝોડા/ ધરતીકંપ વિગેરે જેવી હોનારત સમયે સ્વચ્છ પીવાલાયક પાણીનો પુરવઠો જળવાઈ રહે તેવી વ્યવસ્થા કરવી તથા તે અંગેના જરૂરી પગલાઓ લેવા.</li> <li>● વોટરવર્ક્સ ખાતે કામ કરતા લેબર કોન્ટ્રાક્ટરોના નામ સરનામાં ફોન નંબર ની અદ્યતન યાદી તૈયાર રાખવી.</li> <li>● પાણીની લાઈનો/ પાણીના ટાંકોઓ વિગેરેને નુકશાન થાય તો તેની તાત્કાલિક મરામત કરી પાણી પુરવઠો પુર્વ ચાલુ કરવાં ઘટતાં પગલાં લેવા.</li> <li>● દુષીત પાણી થયેલ હોય તો સ્વચ્છ પીવા લાયક પાણી ટેન્કર દ્વારા પુરું પાડી શકાય તેવી વ્યવસ્થા ગોઠવવી.</li> <li>● રોગચાળનાં સમયે પીવાનું પાણીનું પુરતું કલોરીનેશન</li> </ul>

		/ ફિલ્ટર કરીને પુરું પાડવું.
10	મેડીકલ ઓફિસર ઓફ હેલ્થ	<ul style="list-style-type: none"> <li>આ વિભાગ દ્વારા કુદરતી આપત્તિ નાં ભોગ બનેલ લોકોને પ્રાથમિક સારવાર માટેની વ્યવસ્થા ગોઠવવી.</li> <li>પ્રાથમિક આરોગ્ય કેન્દ્રમાં જરૂરી જીવન રક્ષક દવાઓનો પુરતો જથ્થો, રસીઓ, જંતુનાશક દવા, ક્લોરીનની ટેબલેટ વિગેરે ઉપલબ્ધ રાખવા.</li> <li>પ્રાથમિક સારવારનાં સાધનોની વ્યવસ્થા રાખવી.</li> <li>હાડકાનાં સર્જન, બાળકોનાં નિષ્ણાંત તથા ફિઝિશ્યન વિગેરેની સહાય મેળવવી.</li> <li>રોગચાળો ફાટી ન નીકળે તે માટે અગમચેતીના તમામ પગલાઓ લેવા.</li> <li>શહેરમાં આવેલ મેડીકલ એસોસીએશન, મેડીકલ સ્ટોર એસોસીએશન, હોસ્પિટલ, ક્રિટીકલ સપ્લાયર્સ ની યાદી અદ્યતન રાખવી.</li> </ul>
11	મેલેરીયા આરોગ્ય વિભાગ (બાયોલોજીસ્ટ)	<ul style="list-style-type: none"> <li>અર્બન વિભાગ દ્વારા – ખાડામાં ભરાયેલ રહેલા પાણી ઉપર જંતુનાશક દવાઓ વિગેરેનો છંટકાવ કરવો.</li> <li>મેલેરીયાનો રોગચાળો ફાટી ન નીકળે તે માટે ક્વીનાઈનની ટીકડીઓ તથા ક્લોરીન પાવડરનો કુવા-તળાવ-વાવમાં છંટકાવ કરવો.</li> </ul>
12	ચીફ ફાયર ઓફિસરશ્રી	<ul style="list-style-type: none"> <li>ફા.ઈ.સ નાં વાહનોને ચાલુ હાલતમાં રાખવા અને બંધ વાહનોને તાકીદે રીપેર કરાવવાની વ્યવસ્થા કરવી. જરૂર પડે વધારાના વાહનો ફાયર ફાઈટર, એમ્બ્યુલન્સ વિગેરે તાકીદે મળી શકે તેવી વ્યવસ્થા</li> </ul>



		<p>કરવી.</p> <ul style="list-style-type: none"> <li>● શોધ અને બચાવની કામગીરી માટે જરૂરી સાધન સામગ્રી હાજરમાં ઉપલબ્ધ રાખવી.</li> <li>● અસરગ્રસ્ત વિસ્તારોના લોકોને સલામત સ્થળે ખસેડવાની કામગીરી કરવી. કાટમાળમાં ફસાયેલ લોકોને બહાર કાઢવાની કામગીરી કરવી.</li> <li>● પશુઓને સલામત સ્થળે ખસેડવાની કામગીરી કરવી.</li> <li>● પુરની પરિસ્થિતિમાં ફસાયેલા લોકોને બચાવવા માટે તરવૈયા, હોડી વિગેરેની વ્યવસ્થા કરવી.</li> <li>● ચેતવણી માટે સાયરનને ચાલુ હાલતમાં રાખવા તથા દરેક વાહનો ઉપર ફ્લશ લાઈટ ચાલુ હાલતમાં રાખવી.</li> </ul>
13	એસ્ટેટ ઓફિસરશ્રી	<ul style="list-style-type: none"> <li>● જર્જરીત મકાનોની યાદી તૈયાર કરવી તથા અસર પામેલા જોખમગ્રસ્ત જર્જરિત મકાનો તાત્કાલિક ઉતરાવી લેવા.</li> <li>● રસ્તાઓ પરના દબાણો/ અડચણો દુર કરાવવા, રસ્તો ખુલ્લો કરાવવો.</li> <li>● ઉપરની કામગીરી ચીફ ફાયર ઓફિસરશ્રી સાથે સંકલનમાં રહીને કરવી.</li> <li>● શહેરમાં મુકવામાં આવેલ હોર્ડિંગ્સ ચોમાસા દરમ્યાન ભારે પવનના કારણે પડે નહી તેની તકેદારી રાખવી. મજબૂતીકરણ કરવું અથવા તો ઉતારી લેવાની કાર્યવાહી કરવી.</li> </ul>

14	<p>પ્રોજેક્ટ ઓફિસરશ્રી (યુ.સી.ડી.), આઈ.સી.ડી.એસ. ઓફિસર, મામલતદાર, મધ્યાહન ભોજન</p>	<ul style="list-style-type: none"> <li>● ફુડ પેકેટસ તથા આવશ્યક ચીજવસ્તુઓનાં પુરવઠા અંગે પ્રોજેક્ટર ઓફિસર, સ્વૈચ્છીક સંસ્થાઓ તથા સ્વયંસેવકોની મદદ મેળવી ફુડ પેકેટસ, આવશ્યક ચીજ વસ્તુઓની ગોઠવણી કરવી.</li> <li>● કુદરતી આપત્તિઓનો પુરવઠો પૂરતાં પ્રમાણમાં ઉપલબ્ધ રાખવા જરૂરી વ્યવસ્થા કરવાની રહેશે.</li> <li>● રાહત શિબિરોમાંનાં અસરગ્રસ્તોને ફુડ પેકેટસ પહોંચતા કરવાના રહેશે.</li> <li>● સ્વૈચ્છીક સંસ્થાઓ સાથે અસરકારક તાલમેલ રાખી વ્યવસ્થા ગોઠવવી.</li> <li>● આવશ્યક ચીજવસ્તુઓનાં પુરતા જથ્થા અંગે કલેક્ટરશ્રી તથા પુરવઠા વિભાગ સાથે સંકલન સાધવાનું રહેશે.</li> <li>● આઈસીડીએસ પૂરક પોષણ નાસ્તો, ફળ અને ત્રીજું ભોજન આપવામાં આવે છે.</li> </ul>
15	<p>કાર્યપાલક ઈજનેરશ્રી (મીકેનીકલ): (બસ) (ગેરેજ)</p>	<ul style="list-style-type: none"> <li>● આ વિભાગ દ્વારા અસરગ્રસ્તોને સ્થળંતર માટે તથા ફસાયેલા લોકોને સલામત સ્થળે ખસેડવા પુરતા પ્રમાણમાં વાહનો ઉપલબ્ધ કરાવવાની વ્યવસ્થા કરવી. તેમજ બી.એમ.સી.નાં વાહનોને ચાલુ કન્ડીશનમાં રાખવા</li> <li>● ખાનગી વાહનો, એસ.ટી., બંસી વિગેરેનાં વાહનો મેળવવા તથા તે તાકીદનાં સમયે મળી રહે તે માટેની વ્યવસ્થા કરવી.</li> </ul>
16	<p>કાર્યપાલક ઈજનેરશ્રી : રોશની વિભાગ</p>	<ul style="list-style-type: none"> <li>● આ વિભાગ દ્વારા ટેન્ટમાં આશ્રય સ્થાનોમાં રહેતા અસરગ્રસ્તોમાં ઈમરજન્સી લાઈટની વ્યવસ્થા કરવાની</li> </ul>

		<p>રહેશે.</p> <ul style="list-style-type: none"> <li>● પશ્ચિમ ગુજરાત વિજ કું. નાં સત્તાવાળા સાથે સંકલન કરી વીજ પુરવઠો, સ્ટ્રીટલાઈટ વિગેરેની તુરતજ મરામત તથા પુનઃ વિજળી ચાલુ કરાવવાની કાર્યવાહી કરવાની રહેશે.</li> <li>● પશ્ચિમ ગુજરાત વિજ કું. નાં સત્તાવાળા સાથે સંકલન કરી તુટી પડેલા વીજળીનાં વાયરો, ઢળી ગયેલા થાંભલાઓ, રસ્તા ઉપર પડેલાં વિજળીનાં વાયરો વિગેરેના દુરસ્તીનું કાર્ય કરવાનું રહેશે.</li> <li>● જનરેટર સેટ, ટેલીફોન, વાયરલેસ સેટ વિગેરે ચાલુ હાલતમાં રાખવા અગાઉથી વ્યવસ્થા કરવી અને બી.એસ.એન.એલ. સાથે પરામર્શ માં રહેવું.</li> <li>● ખાનગી પાર્ટી ઓ પાસેથી ભાડે જનરેટર સેટ મળી રહે તેવા કોન્ટ્રાક્ટરોની યાદી હાથ પર રાખવી.</li> <li>● ઔદ્યોગિક ગૃહો તથા ધંધાર્થી ઓ દ્વારા જનરેટર સેટ મળી રહે તેવું આયોજન કરવું હા. માસ્ટ ટાવર— સ્ટ્રીટ લાઈટના કવરની સફાઈ કરાવવી.</li> </ul>
17	<p>ટાઉન ડેવ. ઓફિસરશ્રી ડે. ટાઉન પ્લાનરશ્રી</p>	<p>લોકોનાં ઘરો, ઝુપડાઓ, મહાનગરપાલીકાની મિલ્કતો તથા શહેરીજનોની મિલ્કતોને થયેલા નુકશાનો અંગેનાં પ્રાથમિક અહેવાલ, ૭-કલાકમાં અને વિસ્તૃત અહેવાલ ત્વરીત મેળવીને રજૂ કરવો અને સરકારશ્રીમાં કલેક્ટરશ્રી વિગેરેમાં મોકલવાની વ્યવસ્થા કરવી. આ કામગીરી માટે ટાઉન ડેવલોપમેન્ટ ઓફિસરશ્રી તથા ડે. ટાઉન પ્લાનરશ્રીનો તથા તેનાં તાબાનાં તમામ કર્મચારી— અધિકારીઓનો સહકાર મેળવી શકાશે.</p>

18	કાર્યપાલક ઈજનેરશ્રી (રોડઝ)	રસ્તાઓ, પુલો, નાળાઓ, વિગેરે ખુલ્લા કરાવવા તથા દુરસ્ત કરાવવા ભારે વરસાદના કારણે રસ્તાઓ ઉપર પડતા ખાડાઓ પુરવા, કપચી પરાજી, મોરમ, વિગેરે પથરાવવું.
19	સ્ટોર સુપ્રિન્ટેન્ડેન્ટશ્રી	પેટ્રોમેકસ, મીણબતી, બાકસ, ડ્રાયસેલ બેટરી, કેરોસીન તથા અન્ય જરૂરીયાતની આવશ્યક ચીજવસ્તુઓની વ્યવસ્થા કરવી.
20	શાસનાધિકારીશ્રી ન.પ્રા. શિ.સમિતિ	<ul style="list-style-type: none"> <li>● આશ્રય સ્થાન અંગે શાળાઓની ચાવીઓ મળી રહે તેવી વ્યવસ્થા કરવી તથા તે પૈકીની જરૂરી સવલત ઉપલબ્ધ કરવી.</li> <li>● તમામ શાળાના આચાર્યો તેમજ તમામ વહીવટી સ્ટાફના નામ સરનામાં સાથેની યાદી તૈયાર રાખવી.</li> <li>● શાળાના ઓરડાઓની સ્થિતિની પૂર્વ ચકાસણી કરી મજબૂતીકરણ કે મરામતની પ્રક્રિયા હાથ ધરવી.</li> <li>● શાળાનો ભયજનક ભાગ ઉતારી લેવાની વ્યવસ્થા કરવી.</li> </ul>
21	ગાર્ડન સુપ્રિન્ટેન્ડેન્ટશ્રી	<ul style="list-style-type: none"> <li>● રસ્તાઓ વચ્ચેના ઝાડ કે ભયજનક ઝાડ ઉતારવા કે ખસેડવાની વ્યવસ્થા કરવાની રહેશે.</li> <li>● રસ્તા પર પડી ગયેલ ઝાડ દુર કરવા.</li> </ul>

## મહાનગરપાલીકાની વિવિધ સમિતિઓ

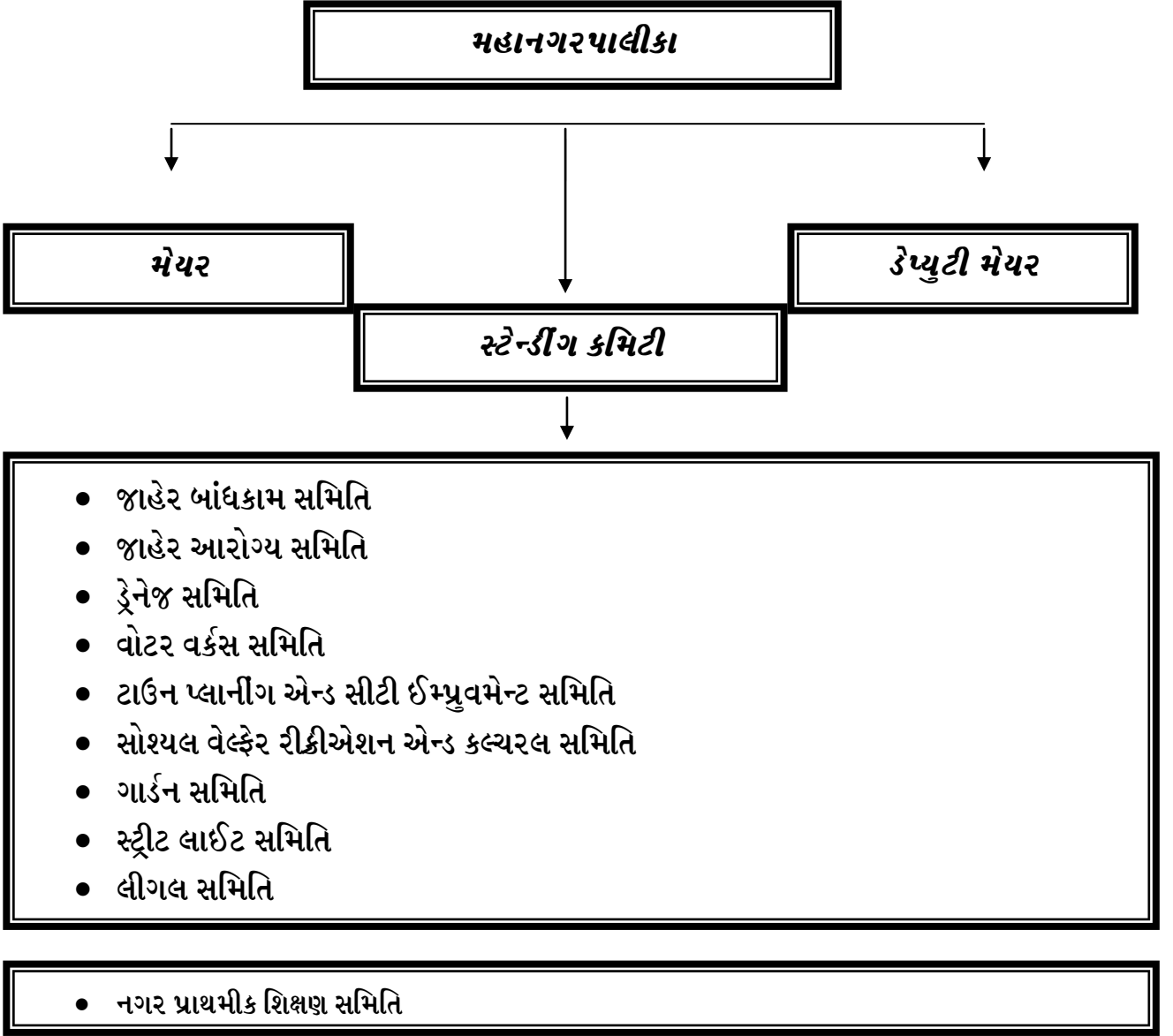

## પ્રિ-મોનસુન કામગીરીનું આયોજન

ક્રમ	સંબંધકર્તા વિભાગે હાથ ધરવાની કાર્યવાહીની વિગત	વિભાગ
૧	સ્ટ્રોમ વોટર તથા બોક્સ ડ્રેઈનની સાફ સફાઈ કરાવવાં અને પ્રિમોન્સુનની દ્રષ્ટીએ અસરકારક સફાઈ થાય તે મુજબ ઘનિષ્ટ સુપરવીઝન કરવું આ અંગે સુચિત કામની તથા થયેલા કામની ટેબ્યુલર ફોર્મેટમાં માહિતી વખતોવખત રજૂ કરવી.	ડ્રેનેજ વિભાગ/ સોલીડ વેસ્ટ મેનેજમેન્ટ વિભાગ
૨	તમામ વોર્ડ માં સમાવેશ થતી ગટરો, તેના મેન હોલ જાળીયા, ઈન્લેટ ચેમ્બરની પ્રિ-મોન્સુનની દ્રષ્ટીએ જરૂરી સફાઈ કરવાની મેનહોલ/ ગટરોનાં ઢાંકણા ન હોય/ તુટી ગયેલ હોય તે બદલવા અંગેની કામગીરી હાથ ધરવી શહેરમાં સમાવેશ થતી ગટરોની માહિતી તૈયાર રાખવી તથા વખતોવખત તેને અપડેટ કરવી.	ડ્રેનેજ વિભાગ
૩	શહેરમાંથી પસાર થતી ખાડીઓની સાફ-સફાઈ કરવી તથા તેમાં થયેલ દબાણ દુર કરાવવા અને પાણીનાં વહેણમાં જે કઈ અંતરાયો હોય તે દુર કરાવવા તેમજ સરકારશ્રીનાં સંબંધિત ખાતા/ વિભાગનાં સંકલનમાં રહી જરૂરી પગલા લેવા.	ડ્રેનેજ વિભાગ
૪	વરસાદી પાણીનાં નીકાલ માટે જ્યાં જરૂરી હોય ત્યાં નવી/ કાચી ગટર ખોદાવવા કાર્યવાહી હાથ ધરવી.	ડ્રેનેજ વિભાગ
૫	ડ્રેનેજ પાણી વિગેરે જેવા વિકાસનાં કામો માટે રસ્તા ખોદાણની કામગીરી ૨૦મી મે સુધીમાં પૂર્ણ કરી સેઈફ સ્ટેજ પર લાવી દેવા ત્યારબાદ ખાસ કિસ્સામાં જરૂરીયાત ઉભી થાય તો રસ્તા ખોદાણ માટે પુરતી વિચારણા કરીને જ નિર્ણય લેવો.	ડ્રેનેજ વિભાગ

૬	પ્રિ-મોન્સુન કામગીરી માટે જરૂરી જે કંઈ પણ કામગીરી તેમજ મટીરીયલ્સ ખરીદી માટે એજન્સી નક્કી કરવાની હોય તો તે અંગેની ટેન્ડર સહિતની કામગીરી સમયમર્યાદામાં હાથ ધરવી.	સ્ટોર વિભાગ
૭	જે જગ્યાએ ખોદાણકામ થયેલ છે તેના પર ટ્રેન્ય પુરાણ કરવા માટે વ્યવસ્થિત સમયપત્રક તૈયાર કરવું, ખાસ કરીને મેઈન રોડ, વધુ ટ્રાફિકવાળા રોડ એ પ્રમાણે પ્રાયોરીટી નક્કી કરી ટ્રેન્ય પુરાણની કામગીરી કરવી.	ટ્રેનેજ વિભાગ
૮	ડી-વોટરીંગ પમ્પ ઓપરેટીંગ માટે જરૂરી સર્વિસિંગ કરાવવી, વર્કીંગ કન્ડીશનમાં રહે તે મુજબ વ્યવસ્થા કરાવવી.	ટ્રેનેજ વિભાગ
૯	જરૂરીયાતનાં સમયે પુરતા પ્રમાણમાં ડી-વોટરીંગ પમ્પ ચાલુ હાલતમાં ઉપલબ્ધ રહે તેવું આયોજન કરવું તથા ડીવોટરીંગ પમ્પ કંઈ સાર્ઈઝમાં, કેટલી સંખ્યામાં, કંઈ જગ્યાએ ઉપલબ્ધ છે તથા તમામ પમ્પ ચાલુ હાલતમાં છે તેના પ્રમાણપત્ર સહિતની માહિતી અત્રેની જાણ તળે તૈયાર રાખવી અને ફ્લડ કંટ્રોલ વિભાગને પહોંચાડવી.	ટ્રેનેજ વિભાગ
૧૦	ભારે વરસાદના કારણે વિજળી પુરવઠો ખોરવાઈ જાય તેવા સંજોગોમાં ટ્રેનેજ પમ્પીંગ સ્ટેશન તથા જળ વિતરણ કેન્દ્રો ચાલુ રહે તે માટે ફાળવવામાં આવેલ જનરેટર ચાલુ હાલતમાં રાખવા તથા જરૂરીયાત મુજબનાં કે વધારાનાં જનરેટર પણ ગમે ત્યારે તાત્કાલીક ઉપલબ્ધ થઈ શકે તેવી વ્યવસ્થા રાખવી.	ટ્રેનેજ/ રોશની
૧૧	ભારે વરસાદના કારણે ટ્રેનેજ લાઈન લીકેજ હોય તેના કારણે પીવાનું પાણી દૂષિત થતુ હોય તો તે તાકીદે દુર કરાવવા પગલા ભરવાં.	ટ્રેનેજ / વો.વર્કસ
૧૨	ભારે વરસાદના કારણે નીચાણવાળા વિસ્તારો કે જ્યાં પાણીનો ભરાવો થતો હોય તેવા સ્થળોની યાદી તૈયાર રાખવી તથા પાણીનો ભરાવો ન થાય તે	ટ્રેનેજ

	અંગે જરૂરી પગલા લેવા.	
૧૩	જે તે વિભાગે રસ્તા વચ્ચે કામ ચાલુ હોય ત્યારે જાહેર પબ્લીકે સુચના આપતા "કામ ચાલુ છે" તે પ્રકારના સાઈન બોર્ડ પુરતા પ્રમાણમાં સબંધીતોએ તૈયાર રાખવાં.	ટ્રેનેજ/ વો.વર્કસ
૧૪	તાકીદના સમયે અર્થ મુવર્સ મશીનરી, ભારે વાહનો સરળતાથી મળી રહે તે માટે આવા કોન્ટ્રાક્ટરોના નામ/સરનામાં અને ફોન નંબરની માહિતી તૈયાર કરી અને નકલ ફલડ કંટ્રોલ વિભાગને આપવી.	રોડ
૧૫	તાકીદની પરીસ્થિતી દરમ્યાન બચાવ રાહત અને પુનઃ વસનની શરૂ કરવામાં આવેલ કામગીરીની વિગતો વખતો વખત પુરી પાડવાની રહેશે.	ફલડ કંટ્રોલ/ સ્લમ
૧૬	અત્રેથી તૈયાર કરાયેલ ચાલુ કન્ટીજન્સી પ્લાનનામાં સુચવેલ જે તે કામો સોંપણી મુજબ જે તે અધિકારીએ વખતોવખત કરવાના રહેશે.	ફલડ કંટ્રોલ
૧૭	ભારે વરસાદના કારણે પાણીની લાઈન લીકેજ હોય તેના કારણે પીવાનું પાણી દૂષિત થતુ હોય તો તે તાકીદે દુર કરાવવા પગલા ભરવાં, વધુમાં જે વિસ્તારમાં જ્યારે દૂષિત પાણી આવતું હોવાની ફરીયાદ મળયે થી તે વિસ્તારમાં ટેન્કર દ્વારા પાણી પુરૂ પડે તેવી વ્યવસ્થા કરવી. તથા પાણીનું ક્લોરીનેશન થાય તે પ્રકારની વ્યવસ્થા કરવી.	વો.વ / ફીલ્ટર વિભાગ
૧૮	શહેરમાં પાણી પુરૂ પાડતા તમામ સ્ત્રોતોમાં પાણીની સપાટી સરળતાથી જોઈ શકાય તે માટે જરૂરી લેવલ માર્કીંગનું રી-પેઈન્ટીંગ કરાવવું તથા આ માટે જરૂરી લાઈટની વ્યવસ્થા કરવી વધુમાં આ માટે જરૂરી લાગે તો સરકારશ્રીના સબંધીત ખાતા / વિભાગનાં સંકલનમાં રહીને આ કામ સમયમર્યાદામાં પૂર્ણ કરવું.	વો.વ / ફીલ્ટર વિભાગ
૧૯	ભાવનગર મહાનગરપાલિકાના ગૌરીશંકર તળાવ, ભીકડા હેડ વર્કસ, તથા	વો.વ. વિભાગ



	ખોડીયાર તળાવના દરવાજા તા.૩૦/૦૫/૨૦૧૪ પહેલા ઓઈલ, ગ્રીસીંગ કરવા / સર્વિસ કરવા વિગેરે કાર્યવાહી સમય મર્યાદામાં પૂર્ણ કરવી.	
૨૦	પાળની દિવાલો ચેક કરાવી અને રીપેરીંગ અંગેની ઘટીત કાર્યવાહી હાથ ધરવી સરકારશ્રીને જાણ કરવાની જરૂર હોય તો તે અંગેનો પત્ર લખવો અને સંબંધીત વિભાગોને વખતોવખત ફોલોઅપ કરાવવું.	વો.વ.વિભાગ
૨૧	જુદી જુદી સરકારી/અર્ધસરકારી કે ખાનગી એજન્સીઓ દ્વારા અલગ અલગ હેતુઓ માટે કરવામાં આવતાં ખોદાણ ૨૦ મી મે સુધીમાં પૂર્ણ થાય તે જોવું અને કોઈ ખોદાણ કરવાની મંજૂરી આપી દીધેલ હોય તેઓને પણ તા. ૨૦મી મે સુધીમાં ખોદાણ કામને સેઈફ સ્ટેજે લાવી દેવાનું છે તેવા મતલબની નોટીસ આપવી.	રોડ
૨૨	ભારે વરસાદનાં કારણે રસ્તાઓ ઉપર પડતા ખાડા તાકીદે પુરવામાં આવે તે માટે જરૂરી રોડ મટીરીયલ્સ તથા મેનપાવર ગમે તે સમયે યુટીલાઈઝ થઈ શકે તે પ્રકારની વ્યવસ્થા રાખવી.	રોડ
૨૩	શહેરમાં ચાલતા બાંધકામોનો માલ સામાન રસ્તાઓની વચ્ચે હોય અને અડચણરૂપ થશે તેવું લાગે તો તેવો સામાન રસ્તા વચ્ચેથી દુર કરાવવો અને વર્તમાનપત્રોમાં પ્રસિધ્ધ કરવું અને તેમ છતા જો કોઈ આસામી રસ્તાની વચ્ચેથી માલ સામાન દુર ન કરે તો તેની સામે ધોરણસરના પગલા લેવા.	ટી.ડી.ઓ.
૨૪	જકાતનાકાઓ/ વોર્ડ કચેરીઓમાં વિજળી પુરવઠો ન ખોરવાય તે માટે જરૂરી મેઈન્ટેનન્સ કરાવવું વધુમાં જનરેટર / પેટ્રોમેક્સ/ ઈમરજન્સી લાઈટ વિગેરેની વૈકલ્પિક વ્યવસ્થા કરવી.	રોશની/ બિલ્ડીંગ
૨૫	વાવાઝોડા વખતે ઝાડ તુટી પડે તો તે કાપી હટાવવાની વ્યવસ્થા કરવી.	ગાર્ડન વિભાગ

૨૬	બચાવ કામગીરી માટે તરવૈયા સરળતાથી મળી રહે તે માટે તરવૈયા તથા આવી સંસ્થાઓના નામ, સરનામાં, ટેલીફોન નંબર વિગેરેની અદ્યતન યાદી ઓફિસ સુપ્રિ. ને સત્વરે માં મોકલી આપવી.	ફ્લડ કંટ્રોલ
૨૭	હાઈમાસ્ટ ટાવર / સ્ટ્રીટ લાઈટ કવર, ફીટીંગની રીપેરીંગ, સફાઈની જરૂરી કાર્યવાહી હાથ ધરવી.	રોશની
૨૮	ઈમરજન્સી સમયે જરૂરી સાધનો સાથે વાયરમેન મળી રહે તે માટે ખાત્રીપૂર્વકની વ્યવસ્થા ગોઠવવી.	રોશની
૨૯	સંભવીત અસરગ્રસ્ત વિસ્તારમાં જાહેર જનતાને સમયસર જાણ થાય, પ્રચાર માટે પબ્લીક એડ્રેસ સીસ્ટમ ગોઠવવા વ્યવસ્થા કરવી.	જન સંપર્ક અધીકારી
૩૦	ભારે વરસાદ,વાવાઝોડાના પ્રસંગે તાકીદના કામો માટે જરૂરીયાત મુજબના વાહનો, ચાવી અને ડ્રાઈવર તાત્કાલીક ઉપલબ્ધ થઈ રહે તે માટે અપડેટ થયેલ વાહન નંબર, વાહનનો પ્રકાર, ડ્રાઈવરનું નામ-સરનામું, કોન્ટેક નંબર સહિતની વિગતવાર યાદી તમામ સંબંધીત ખાતાએ તૈયાર કરવી તથા તેની બે નકલ ફ્લડ કંટ્રોલ વિભાગને મોકલવી.	બસ ગેરેજ
૩૧	ભારે વરસાદના સમયે કચરો/ કાદવ વગેરેની નિયમતી સફાઈ થાય તે માટેની વ્યવસ્થા ગોઠવવી.	સોલીડ વેસ્ટ
૩૨	ફાયર વર્કશોપના સાધનો, વાહનો મેઈન્ટેનન્સ કરાવી વર્કિંગ કન્ડીશનમાં રહે તે મુજબ વ્યવસ્થા ગોઠવવી.	ફાયર એન્ડ ઈમરજન્સી સર્વિસીઝ
૩૩	ચોમાસાની સીઝન દરમ્યાન જરૂરીયાતના સમયે કર્મચારીઓ સરળતાથી મળી રહે તે માટે કેડરવાઈઝ તમામ અધિકારી/ કર્મચારી / બેલદાર/ સફાઈ કામદારોનાં નામ-સરનામાનું લીસ્ટ તૈયાર રાખવું તથા તેની એક નકલ ફ્લડ	મહેકમ

	કંટ્રોલ વિભાગને સત્વરે મોકલવી.	
૩૪	જ્યાં વરસાદી પાણી ભરાઈ રહેતા હોય તેવા ઓપન પ્લોટસ નો સર્વે કરી પ્લોટના માલિકને માટી પુરાવ કરાવવા જરૂરી નોટીસ ૧૫-મી મે સુધીમાં આપવી તથા આવા વિસ્તારોમાં પાણીનો ભરાવો ન થાય તે માટે જરૂરી વ્યવસ્થા કરવી.	ટ્રેનેજ વિભાગ
૩૫	ઓપન પ્લોટમાં ભુગર્ભ જળ સંચય યોજનાની અમલવારી કરવા પ્લોટના માલિકોને સુચન કરવું.	ટ્રેનેજ વિભાગ
૩૬	ભારે વરસાદની સ્થિતિમાં કોમ્પ્લેક્ષ પ્રકારની મીલકતોમાં બેઈઝમેન્ટ/ લોઅર ગ્રાઉન્ડ ફ્લોરમાં પાણી ભરાતા હોય છે, આના નિવારણ માટે આવા કોમ્પ્લેક્ષની સાઈટ વિઝીટ કરી તેના શક્ય હોય તેવા ઉપાયો નક્કી કરવાઈ તેમાં રહેલ ઈલેક્ટ્રીક વાયરીંગ વગેરેનો યોગ્ય મેઈન્ટેનન્સ કરાવી લોઈ તથા પાણી ભરાય જાય તો, ભરાયેલ પાણીના નિકાલ માટે પુરતા પ્રમાણમાં ડીવોટરીંગ પમ્પની વ્યવસ્થા હાજર રાખવા જે તે મિલકત ધારકોને લેખીતમાં સુચના આપવી.	ટ્રેનેજ વિભાગ
૩૭	આશ્રય સ્થાન અંગે શાળાઓની ચાવીઓ મળી રહે તેવી વ્યવસ્થા કરવી તથા તે પૈકીની જરૂરી સવલત ઉપલબ્ધ કરવી.	શાશના અધિકારી

## ઈમરજન્સી સપોર્ટ ફંક્શન (ESF)

Emergency Supprot Function	ટીમ લીડર	સભ્યોનું નામ
ESF – 1 સંદેશા વ્યવહાર	–ફલડ કંટ્રોલ ઓફિસર –જનસંપર્ક અધિકારી, બી.એમ.સી.	<ol style="list-style-type: none"> <li>1. શહેરના હેમરેડીયો ઓપરેટર્સ</li> <li>2. કેબલ ઓપરેટર્સ</li> <li>3. પોસ્ટ માસ્ટર જનરલ</li> <li>4. જનરલ મેનેજર BSNL</li> <li>5. મેનેજર દુરદર્શન કેન્દ્ર</li> <li>6. માહિતી નિયામક</li> <li>7. મેનેજર આકાશવાણી કેન્દ્ર</li> <li>8. પી.આઈ. વાયરલેસ</li> </ol>
ESF – 2 શોધ અને બચાવ	–ચીફ ફાયર ઓફિસર	<ol style="list-style-type: none"> <li>1. સીટી એન્જીનીયર</li> <li>2. એસ્ટેટ ઓફિસર</li> <li>3. કાર્યપાલક ઈજનેર રોડ</li> <li>4. એન.સી.સી. કમાન્ડર</li> <li>5. હોમગાર્ડ કમાન્ડર</li> <li>6. ચીફ વોર્ડન સીવિલ ડીફેન્સ</li> <li>7. ડી.એસ.પી</li> <li>8. સેફ્ટી ઓફિસર</li> </ol>

		<p>9. પ્રતિનિધી સ્વીમર એસો.</p> <p>10. એરપોર્ટ ઓફિસર</p> <p>11. સ્વૈચ્છિક સંસ્થા પ્રતિનિધી</p> <p>12. ગુજરાત મેરીટાઈમ બોર્ડ</p> <p>13. પ્રતિનિધી પ્રદુષણ નિયંત્રણ</p> <p>14. ચીફ ફાયર ઓફિસર, અલંગ ફાયર સ્ટેશન</p>
<p>ESF – 3</p> <p>સ્થળંતરણ અને હુંગામી આવાસ</p>	<ul style="list-style-type: none"> <li>● કાર્યપાલક ઈજનેર બાંધકામ</li> <li>● શાસનાધિકારી નગર પ્રાથમીક શિક્ષણ સમિતિ</li> <li>● જિલ્લા શિક્ષણાધિકારી</li> <li>● પ્રમુખ ચેમ્બર ઓફ કોમર્સ</li> </ul>	<p>1. ટાઉન ડેવલોપમેન્ટ ઓફિસર</p> <p>2. સ્વૈછીક સંસ્થાના પ્રતિનિધી</p> <p>3. ધાર્મીક સંસ્થાના પ્રતિનિધી</p> <p>4. પ્રમુખ મંડપ કોન્ટ્રાક્ટર એસોસીએશન</p> <p>5. ડીવીઝનલ રેલ્વે મેનેજર</p> <p>6. વિભાગીય નિયામક એસ.ટી</p> <p>7. સંચાલક પ્રા.બસ એસો</p> <p>8. સંચાલક સીટી બસ</p> <p>9. આર.ટી.ઓ.</p> <p>10. પ્રતિનિધી ટ્રાન્સ.એસો</p> <p>11. સંચાલક હોલ / વાડી</p> <p>12. સંચાલક ખાનગી શાળ / મહાશાળ</p>

<p>ESF – 4</p> <p>પાણી સફાઈ અને વીજળી</p>	<ul style="list-style-type: none"> <li>● કા.પા.ઈ. વોટરવર્ક્સ</li> <li>● કા.પા.ઈ. ટ્રેનેજ</li> <li>● એમ.ઓ.એચ.</li> <li>● કા.પા.ઈ. રોશની</li> <li>● વેટરનરી ઓફિસર</li> </ul>	<ul style="list-style-type: none"> <li>● પ્રતિનિધી વિજ કોન્ટ્રાક્ટર એસોસીએશન</li> <li>● ડે.એન્જી. સોલીડ વેસ્ટ મેનેજમેન્ટ વિભાગ</li> <li>● પ્રતિનિધી સફાઈ કામદાર એસોસીએશન</li> </ul>
<p>ESF – 5</p> <p>રાહત સંકલન</p>	<ul style="list-style-type: none"> <li>● પ્રોજેક્ટ ઓફિસર,યુ.સી.ડી.</li> <li>● ડે.મામલતદાર મધ્યાહન ભોજન</li> <li>● આઈ.સી.ડી.એસ. ઓફિસર</li> </ul>	<ul style="list-style-type: none"> <li>● સ્વૈચ્છિક સંસ્થાના પ્રતિનિધી</li> <li>● ધાર્મિક સંસ્થાના પ્રતિનિધી</li> <li>● મધ્યાહન ભોજન કેન્દ્રના સંચાલકો</li> <li>● પ્રતિનિધી કેટરીંગ એસો.</li> <li>● પ્રતિનિધી ગ્રેઈન માર્કેટ એસોસીએશન</li> <li>● પ્રતિનિધી શાકભાજી વિક્રેતા એસોસીએશન</li> <li>● ચેરમેનશ્રી એઈપી.એમ.સી.</li> <li>● ડિલર, પાણી પાઉચ</li> <li>● સુકા લાકડાના વિક્રેતા</li> <li>● પ્રતિનિધી ફરસાણ એસો</li> <li>● પ્રતિનિધી સસ્તા અનાજની દુકાનદાર એસોસીએશન</li> <li>● પ્રતિનિધી પેટ્રોલ, ડીઝલ, કેરોસીન, ગેસ એજન્સી વિક્રેતા એસોસીએશન</li> <li>● પ્રમુખ ટ્રેડ યુનીયન એસો</li> </ul>
<p>ESF – 6</p>	<ul style="list-style-type: none"> <li>● મેડીકલ ઓફિસર ઓફ હેલ્થ</li> </ul>	<ul style="list-style-type: none"> <li>● સુપ્રિ. સર ટી હોસ્પીટલ</li> </ul>

<p>આરોગ્ય અને પ્રાથમિક સારવાર</p>		<ul style="list-style-type: none"> <li>● જિલ્લા આરોગ્ય અધિકારી</li> <li>● જિલ્લા આયુર્વેદ અધિકારી</li> <li>● નાયબ નિયામક પશુપાલન</li> <li>● પ્રતિનિધી ડ્રગ એસોસિએશન</li> <li>● પ્રતિનિધી રેડક્રોસ સોસાયટી</li> <li>● પ્રતિનિધી બલ્ડ બેંક</li> <li>● પ્રમુખશ્રી ડોક્ટર એસો</li> <li>● મેડિકલ ઓફિસર સિવિલ હોસ્પિટલ</li> <li>● મેડિકલ ઓફિસર આઈ.સી.ડી.એસ.</li> <li>● સંચાલક ખાનગી એમ્બ્યુલન્સ/શબવાહિની</li> </ul>
<p>ESF – 7 નુકશાન સર્વે</p>	<ul style="list-style-type: none"> <li>● ટાઉન ડેવલોપમેન્ટ ઓફિસર</li> <li>● સીટી મામલતદાર</li> <li>● ચીફ એક્ઝીક્યુટીવ ઓફિસર, ભાવનગર અર્બન ડેવલોપમેન્ટ ઓથોરીટી</li> </ul>	<ul style="list-style-type: none"> <li>● ડે.ટાઉન પ્લાનીંગ ઓફિસર ભાવનગર મહાનગરપાલીકા</li> <li>● લીગલ એડવાઈઝર</li> <li>● પ્રમુખ બાર એસોસિએશન</li> <li>● પ્રિન્સીપલ એન્જી. કોલેજ</li> <li>● પ્રિન્સીપલ બી.પી.ટી.આઈ.</li> <li>● પ્રમુખ, પી.એ.ટા.</li> <li>● પ્રમુખ, એન્જીનીયરીંગ એસોસિએશન</li> <li>● પ્રમુખ, આર્કીટેક એસો.</li> <li>● ના.કા.ઈ. માર્ગ અને મકાન</li> <li>● પ્રમુખશ્રી કડીયા એસો.</li> <li>● કા.પા.ઈ BADA</li> </ul>

		<ul style="list-style-type: none"> <li>• ડે.મામલતદાર (સીટી)</li> <li>• સુપ્રિઈ સીટી સર્વે</li> <li>• લેબર કોન્ટ્રાક્ટર એસો</li> </ul>
<p>ESF – 8</p> <p>કોર્ડીનેશન, પ્લાનીંગ, ફાયનાન્સ અને મીડીયા</p>	<p>– ડે.કમિશનર(વહીવટ)</p>	<ul style="list-style-type: none"> <li>• આસી.કમિશનર-૧</li> <li>• ચીફ એકાઉન્ટન્ટ</li> <li>• ચીફ ઓડિટર</li> <li>• ઇ.ડી.પી. મેનેજર</li> <li>• જનસંપર્ક અધિકારી</li> <li>• ઇન્કવાયરી ઓફિસર</li> <li>• વિજીલન્સ ઓફિસર</li> <li>• સેક્રેટરી, બી.એમ.સી.</li> <li>• માહિતી નિયામક</li> <li>• પ્રતિનિધી, ચાર્ટડ એકાઉન્ટન્ટ એસોસીએશન</li> <li>• સ્લમ સુપ્રિન્ટેન્ડેન્ટ</li> <li>• પ્રતિનિધી, કેબલ ઓપરેટર એસોસીએશન</li> <li>• પ્રતિનિધી, ન્યુઝ પેપર</li> <li>• પ્રતિનિધી, ન્યુઝ ચેનલ</li> <li>• પ્રતિનિધી, ફોટોગ્રાફી / વિડીયો શુટીંગ એસોસીએશન</li> <li>• જી-સ્વાન કો ઓર્ડીનેટર</li> </ul>



**શહેરમાં આફત પ્રતિભાવ માટે તબક્કાવાર , સમયાંતરે, અને નિયમિતપણે  
સમયબદ્ધ કાર્યવાહી માટે સુચનો**

**જન જાગૃતિ...**

**ડિઝાસ્ટર મેનેજમેન્ટ અંગે લોકોમાં જનજાગૃતિ આવે તે અર્થે નીચે મુજબના કાર્યક્રમો હાથ ધરી શકાય.**

૧. વિવિધ આફતોને લગત પુસ્તકો, પત્રીકાઓ તૈયાર કરી તેનું વિતરણ કરવું.
૨. શાળા-મહાશાળાઓમાં વફૂત્વ સ્પર્ધા, ચિત્ર સ્પર્ધા જેવા કાર્યક્રમો ગોઠવવા.
૩. નાટક, નાટીકા, ભવાઈ જેવા કાર્યક્રમો કરવા.
૪. નિદર્શન-પ્રદર્શન અને રેલીનું આયોજન સમયાંતરે કરવું.
૫. કેબલ નેટવર્ક દ્વારા સી.ડી. શોનું આયોજન કરવું.
૬. વિવિધ આફતો સમયે શું કરવું અને શું ન કરવું ના જાહેરાતના બોર્ડ જાહેર સ્થળે મુકવા અને ભીત સુત્રોનું લખાણ કરવું.
૭. વર્કશોપ, જુથ મીટીંગો, ચર્ચા સભા, વગેરેનું આયોજન કરવું.
૮. સમયાંતરે મોકડ્રીલનું આયોજન કરવું.

**તાલીમ અને ક્ષમતા વર્ધન....**

૧. આફત પ્રતિભાવના પ્લાન અદ્યતન રાખવા સુનિશ્ચિત કરવામાં આવેલ છે. જેમાં ખાસ કરીને સંશોધનો અને સંપર્ક માહિતી અદ્યતન રાખવામાં આવે.
૨. ડિઝાસ્ટર મેનેજમેન્ટ સાથે સંકળાયેલ અગત્યના વ્યક્તિઓને રીફ્રેશન તાલીમ આપવામાં આવે.
૩. શહેરના લાયઝન અધિકારી સહિત સંબંધકર્તા ખાતા વિભાગોના સર્વે કર્મચારીઓ/અધિકારીઓ આફતના સંજોગોમાં તાત્કાલિક પ્રતિભાવ (પ્રતિક્રિયા) આપી પોતાની ફરજ બજાવવા આપમેળે ધસી જાય તેવું વાતાવરણ ઉભું કરવામાં આવે.

૪. વોર્ડ કાર્યદળોને આફત સમય-સંજોગોની કામગીરી માટે તાલીમબદ્ધ કરવામાં આવે.
૫. રાજ્યની જુદી જુદી યોજનાઓના ભંડોળમાંથી હાથ ધરવામાં આવનાર વિકાસ કામો પૈકી ડીઝાસ્ટર મેનેજમેન્ટ માટેની ખૂટતી કડીરૂપ કામો- સુવિધાઓ માટે અગ્રતાના ધોરણે પસંદગી કરી માળખાગત સંશાધનોમાં વૃદ્ધિ થાય તેવી ગોઠવણ કરવામાં આવે.
૬. શહેર કંટ્રોલરૂમને આકસ્મિક સંજોગોમાં રાઉન્ડ ધ કલોક ચાલુ રાખવાનું સુનિશ્ચિત કરવામાં આવે.
૭. શહેર કંટ્રોલ રૂમને અદ્યતન કરી આફત પ્રતિભાવ માટે ખૂટતી સુવિધાઓ-સવલતો ઉભી કરવામાં અને અદ્યતન માહિતી રાખવાનો ખ્યાલ રાખવામાં આવે.
૮. હવામાન ખાતા તરફથી જીલ્લા કંટ્રોલ રૂમ મારફતે તેમજ સિંચાઈ વિભાગ મારફતે મળતી આગોતરી ચેતવણીઓ અંગે ગંભીરતા દાખવી સમયસર માહિતી છેવાડાના વ્યક્તિ-સમુદાય સુધી પહોંચે તે માટે આયોજન બદ્ધ કામગીરી કરવામાં આવે.
૯. જીલ્લા તંત્ર સાથે જીવંત સંપર્ક રાખી જરૂર પડયે શોધ અને બચાવના સાધનો ઉપલબ્ધ કરવા, સ્થળાંતર જેવી અગત્યની બાબતમાં સરકારી તંત્ર, ફાયર બ્રિગેડ, ઔદ્યોગિક ગૃહો, સ્વૈ. સંસ્થાઓ ઇત્યાદિ સાથે સંકલન કરી નુકસાન ઘટાડવા માટે તંદુરસ્ત કામગીરી હાથ ધરવામાં આવે. ફાયર બ્રિગેડ દ્વારા હોમગાર્ડ, એન.સી.સી., એન.એસ.એસ., તરવૈયાઓ, ડ્રાઈવરોને સમયાંતરે શોધ-બચાવની સઘન તાલીમો આપવામાં આવે, સાથે સાથે ફાયર બ્રિગેડના જવાનો માટે પણ આવી તાલીમોનું આયોજન થાય.
૧૦. જીલ્લા તંત્ર સાથે તથા સ્થાનિક સંસ્થાઓ, દાતાઓ, ઉદ્યોગ ગૃહો, વિગેરે સાથે સંકલન કરી રાહત સામગ્રી મેળવી, યોગ્ય અને જરૂરીયાત મંદોને સમયસર વિતરણ થાય તે માટે પરિણામલક્ષી કામગીરી કરવામાં આવે.
૧૧. વોર્ડ સ્તરે બનાવવામાં આવેલ પ્રાથમિક સારવાર કાર્યદળના સભ્યોને રેડક્રોસ, શહેર મેડીકલ ડિઝાસ્ટર ટીમ, તેમજ આરોગ્યલક્ષી કામગીરી કરતી સંસ્થાઓની મદદથી પ્રાથમિક સારવારની તાલીમો આપવામાં આવે તથા વોર્ડ સ્તરે બનાવવામાં આવેલ ઈમરજન્સી રિસ્પોન્સ સેન્ટર ખાતે પ્રાથમિક સારવારના સાધનો મુકવામાં આવે તે ઈચ્છનીય છે.

૧૨. નુકસાન પામેલા રસ્તા, પુલો, ઈત્યાદિની મરામત માટે તથા જનજીવન ઝડપથી સામાન્ય અને પૂર્વવત બને તે માટે પદ્ધતિસરની કાર્યવાહી હાથ ધરવામાં આવે.
૧૩. શહેર સ્તરે નકકી કરવામાં આવેલ વિવિધ ટુકડીઓને સોંપવામાં આવેલ કાર્યક્ષેત્ર વિસ્તારની રોજ બરોજની માહિતી મેળવી તથા આ ટુકડીનાં વડાઓ સાથે સંકલનમાં રહેવું તથા કાર્યદળને સોંપવામાં આવેલ કાર્યક્ષેત્રમાં તેઓને કામ કરવામાં પડતી મુશ્કેલીઓ અંગે ચર્ચા – વિચારણા કરી શક્યતઃ મુશ્કેલીઓ નિવારવા પગલાં લેવા.
૧૪. શહેરના આફતોનાં ઈતિહાસને ધ્યાને લઈ આવી પડેલ આપત્તિના સમયાન્તરે લેવાનાં આગોતરા પગલાં અંગે પુરેપુરી સમજ આપી શહેરની કે શહેરની ભૌગોલિક સ્થિતિ લક્ષમાં રાખી શહેર સ્તરે બનાવવામાં આવેલ શહેર આફત પ્રતિભાવ સમિતિ તથા સબ ઝોનલ ઓફિસરોને સુસજ્જ રહેવા ચોક્કસ આયોજન મુજબ કામગીરી સતત કાર્યરત રાખવી.
૧૫. શહેરના ચૂંટાયેલા પ્રતિનિધીઓ, સરકારી કર્મચારીઓ, નેબરહુડ કમિટીના સભ્યો માટે સમયાંતરે ડિઝાસ્ટર મેનેજમેન્ટની તાલીમો ગોઠવવી.
૧૬. સુરક્ષિત મકાન બાંધકામ માટે એન્જીનીયરીંગ કોલેજ, પોલીટેકનીકના વિદ્યાર્થીઓ અને એન્જીનીયર પેક્ટીસનર્સ એસોસીએશનના મદદથી એન્જીનીયર તેમજ કડીયાઓ માટે પદ્ધતિસરની તાલીમો ગોઠવવી.
૧૭. ડ્રેનેજ શાખામાં કામ કરતાં કર્મચારીઓ માટે સામાન્ય પરિસ્થિતિ તેમજ અસામાન્ય પરિસ્થિતિ દરમ્યાન કરવાની થતી કામગીરીની નિષ્ણાંતો દ્વારા તાલીમ આપવી તેમજ આધુનિક સાધનો વસાવી તેના ઉપયોગની પદ્ધતિ વિશે માહિતગાર કરવાની પ્રક્રિયા હાથ ધરવી.

## ચેતવણી અને સંદેશાવ્યવહાર....

૧. લોકોમાં સમાચાર પત્રોમાં આવતાં ખબરોની સચોટ અસર થાય છે. સમયસર તથા સાચી માહિતી જનતા સુધી પહોંચે તેનું આયોજન કરવું. જેથી જનતામાં ગેર સમજ, ગુસ્સો તથા જીજ્ઞાસા ને સંતોષી શકાય માટે જ પ્રચાર પ્રસારના માધ્યમો દ્વારા સત્ય હકીકત વહીવટી તંત્ર દ્વારા લોકો સુધી પહોંચાડવાનું આયોજન કરી શકાય તથા તે મુજબની કાર્યવાહી થાય તેની તકેદારી રખાય.

વહીવટી તંત્ર પાસે ઉપલબ્ધ માનવબળ, સાધનો, સંસ્થાઓ, તથા આયોજન અંગે જનતા પરિચીત થાય તેના પ્રયાસ હાથ ધરાય. આ કામગીરી માટે સંબંધિત લાયઝન અધિકારી દ્વારા માહિતી આપવામાં આવે તે હિતાવહ છે. મીડીયા દ્વારા અથવા તો લોકો દ્વારા આવતા સુચનો તાત્કાલીક લક્ષમાં લઈ જો અમલ કરવા પાત્ર હોય તો અમલ કરવાનો રહે છે. ઉપરોક્ત બાબતની તકેદારી રાખવામાં આવે તો લોકોને વહીવટી તંત્રમાં વિશ્વાસ બેસે છે.

૨. હેમરેડીયો ઓપરેટરો તેમજ પોલીસના સહકારથી ચેતવણી અને સંદેશાવ્યવહારની સઘન કામગીરી હાથ ધરવી.
૩. શહેરમાં આવેલ ધાર્મિક સ્થળો ખાતે મુકવામાં આવેલ લાઉડ સ્પીકર દ્વારા ચેતવણી આપી શકાય.
૪. એસ.ટી.ડી. પી.સી.ઓ. ધારકોને સૂચના આપી તેમનો ઉપયોગ ચેતવણી માટે કરી શકાય.
૫. કેબલ ઓપરેટરો દ્વારા સાચી માહિતીનું પ્રસારણ કરી સૂચના લોકો સુધી પહોંચાડી શકાય છે.
૬. ટી.વી., રેડીયો તેમજ ઈન્ટરનેટના ઉપયોગથી ચેતવણી પહોંચાડવામાં સરળતા રહે છે.
૭. ખાનગી મોબાઈલ કંપનીઓ દ્વારા એસ.એમ.એસ. દ્વારા ઝડપથી ચેતવણી પહોંચાડી શકાય છે.

૮. દરેક શહેરમાં આવેલ સોલીડ વેસ્ટ મેનેજમેન્ટની કચેરીને શહેર ઈમરજન્સી રિસ્પોન્સ સેન્ટર તરીકે ઉપયોગમાં લેવા અર્થે ચેતવણીના વિવિધ સાધનો જેમ કે, સાયરન ગોઠવવામાં આવે તથા નિયમિત રીતે ચેતવણી અંગેની સાયરનો વગાડી લોકોને માહિતી પુરી પાડવામાં આવે.

### **નુકશાન સર્વો....**

૧. કુદરતી આપત્તિ સમયે લેવાના તથા અનુસરવાના થતાં પગલાં અંગે સરકારશ્રી દ્વારા વખતોવખત ઠરાવથી સુચના બહાર પાડવામાં આવે છે. ખાસ કરીને નુકશાની અન્વયે ચુકવવાની થતી સહાય અંગે સરકારશ્રી દ્વારા ઠરાવવામાં આવેલ છેલ્લામાં છેલ્લા ધોરણો અમલી બને તે માટે વખતોવખતનાં ઠરાવોને એકબીજા સાથે સાંકળી, અસરગ્રસ્ત વ્યક્તિ, સંસ્થા વિગેરે સરકારશ્રી દ્વારા મળવા પાત્ર મહત્તમ લાભ મેળવી શકે તે માટે ઠરાવોનું સંકલન કરી એક અલાયદી સ્થાઈ હુકમ ની ફાઈલ જવાબદાર કર્મચારી દ્વારા નિભાવવામાં આવે તે હિતાવહ છે.
૨. અસરગ્રસ્ત વિસ્તારમાં નુકશાનીનું પ્રમાણ વ્યાપક પ્રમાણમાં હોય તો શહેરના તમામ ખાતા દ્વારા તેઓને થયેલ નુકશાની અંગેની છેલ્લામાં છેલ્લી વિગતો તૈયાર રાખી એની માહિતી હાથવગી રાખવી જેથી સમયસર તેનો ઉપયોગ થઈ શકે.
૩. કુદરતી આપત્તિથી અસરગ્રસ્ત વિસ્તારોમાં થયેલ નુકશાની, સહાયની વિગતો, શોધ તથા બચાવની ટુકડીઓ, રાહતની ટુકડીઓ, સરકારી ગ્રાન્ટનો ઉપયોગ વિગેરે જેવી બાબતો અંગે તાબાની કચેરીઓ તરફથી મળતાં રોજબરોજ અહેવાલના સંગ્રહ માટે કોમ્પ્યુટરના ઉપયોગનો કોઈ વિકલ્પ નથી. માટે તેનો વધારેમાં વધારે ઉપયોગ કરવાથી માનવબળ અને માનવ કલાકોનું મોટા પ્રમાણમાં બચાવ કરી સચોટ માહિતી મેળવી રજૂ કરી શકાય છે.
૪. કુદરતી આપત્તિથી થયેલ નુકશાન તથા વહીવટી તંત્ર દ્વારા લેવામાં આવી રહેલ પગલાંઓ અંગે સરકારશ્રી દ્વારા છેલ્લાં છેલ્લી વિગતો મંગાવવામાં આવે છે. સરકારશ્રીના સંબંધીત

ખાતા સાથે આ માટે સંદેશા વ્યવહારના આધુનિક ઉપલબ્ધ સાધનોનો ઉપયોગ આવકારદાયી બને છે. તેમજ સમયનો પણ બચાવ થાય છે. માટે તમામ સ્તરે કર્મચારીઓને નિષ્ણાંત કરવામાં આવે.

૫. કુદરતી આપત્તિથી અસરગ્રસ્ત વિસ્તારોમાં કુદરતી આપત્તિ બાદ પરિસ્થિતિ વાકેફ થવા માટે મહાનુભવો દ્વારા મુલાકાતો લેવામાં આવે છે. અસરગ્રસ્ત વિસ્તારોમાં સહાયની કામગીરી ઉપરાંત મહાનુભવોની મુલાકાત દરમ્યાન પ્રોટોકોલની ફરજ પણ બજાવવાની રહે છે. મહાનુભવોની અસરગ્રસ્ત વિસ્તારની મુલાકાત દરમ્યાન તેઓને પુરતો પોલીસ બંદોબસ્ત, વાહનોની ઉપલબ્ધી પણ અતિ આવશ્યક બની રહે છે. આ માટેનું આયોજન કરી રાખવું હિતાવહ છે. મહાનુભવો જીલ્લાની પરિસ્થિતિથી પુરા વાકેફ થાય તે માટે તેઓની અસરગ્રસ્ત વિસ્તારની મુલાકાત પહેલા નુકશાની અંગેની તેમજ નુકશાની અન્વયે વહીવટી તંત્ર દ્વારા લેવામાં આવી રહેલ પગલાંની ટુંકી વિગત તૈયાર રાખીને ધ્યાને મુકવાની રહે છે.

૬. શહેરમાં આવેલ વિવિધ પ્રકારની સ્વૈચ્છીક સંસ્થાઓ કાર્યન્વીત હોય છે. દરેક સંસ્થાઓની કામ કરવાની પદ્ધતિ તથા કાર્યક્ષેત્ર પણ વિવિધ પ્રકારના હોય છે. જેમ કે અમુક સંસ્થાઓ કુદરતી આપત્તિ સમયે માનવબળ ફાળવી શકે છે. જ્યારે અમુક સંસ્થાઓ અસરગ્રસ્ત વિસ્તારો ફુડ પેકેટ તથા જીવન જરૂરિયાતની વસ્તુઓ ફાળવી મદદરૂપ થઈ શકે છે. આવા સંજોગોમાં દરેક સંસ્થાઓ પાસેથી ઉપલબ્ધ સેવાઓ અંગેની હકીકત અગાઉથી મેળવી તેમજ સંસ્થાના સંપર્ક પાત્ર હોદ્દેદારો ના નામ, સરનામાં, ફોન નંબર વિગેરે બાબતો કે જે **સી.ડી.એમ.પી.** માં સમાવવામાં આવેલ છે. અદ્યતન કરી હાથવગું હોય તે રીતે રાખવું જરૂરી છે. સંસ્થાઓનો સદ્ઉપયોગ કરી શકાય તે માટે શહેર સ્તરે સંકલન રાખવું જરૂરી થઈ પડે છે, માટે જે તે સંસ્થાની કામગીરી સરકારની દેખરેખમાં થાય તથા જરૂરિયાત મુજબની જ કામગીરી થાય તેની તકેદારી રાખવી જોઈએ. તે માટે શહેર સ્તરે સ્વૈચ્છીક સંસ્થા સંકલન સમિતિ બનાવી નિયમીત રીતે તેમની સંકલન સાધવામાં આવે તે હિતાવહ છે.

૭. વિકાસના કામોની શરૂઆત ના સમયે જે તે વિસ્તારમાં ના આફતને ધ્યાનમાં રાખી અમલમાં મુકાય તે માટે શહેર સ્તરે બનાવવામાં આવેલ આફત પ્રતિભાવ સમિતિ તેમજ સબ ઝોનલ

ઓફિસર સાથે સંકલન કરી કામની જરૂરિયાત તથા ઉપયોગીકાની ચકાસણી કરી કામ કરવામાં આવે તે હિતાવહ છે.

૮. વરસાદી પાણીના નિકાલ માટે શહેરના વિસ્તારોમાં પાઈપલાઈનની વ્યવસ્થા કરવી.
૯. શહેરના સલામત આશ્રય સ્થળોની સમયાંતરે ચકાસણી કરી, ક્ષતિ જણાય તો મજબૂતીકરણ કે મરામતની કામગીરી કરવી, અને જરૂર જણાય તો તેવા જર્જરીત મકાનો ઉતારી લેવાની કાર્યવાહી કરવી.

### **ગૃહ નિર્માણ વિમા યોજના**

- આફત કુદરતી તેમજ માનવસર્જીત આફતોથી થતાં નુકશાનમાં ઘટાડો કરી શકાય અને પુનઃ વસવાટ તેમજ પુનઃ નિર્માણની પ્રક્રિયામાં સરકારનું ભારણ ઘટે તે હેતુથી શહેરના સમગ્ર વિસ્તારના તમામ મકાનોને સરકારશ્રીની ગૃહ નિર્માણ વિમા યોજના હેઠળ આવરી લેવા અંગેની વ્યવસ્થા વોર્ડ સ્તરે ગોઠવવી.
- લોકો મિલકત તેમજ વ્યક્તિગત વિમો લેવા માટે પ્રેરાય તે અંગે મહાનગરપાલીકાના કાયદામાં સુધારો કરવામાં આવે.

## પ્રકરણ-૪

બોમ્બે પ્રો. મ્યુ. કોર્પો. એક્ટ - ૧૯૪૮

### પ્રકરણ ૧૩ મું

અગ્નિશામક દળનાં અધિકારીઓની એક્ટ મુજબની જોગવાઈઓ

આગને પ્રસંગે અગ્નિશામક દળના અધિકારીઓની સત્તા :

આગને પ્રસંગે, અગ્નિશામક દળ જેના હવાલામાં હોય તેવો મુખ્ય અથવા બીજો કોઈપણ અધિકારી નીચેનાં સઘળાં અથવા કોઈપણ કાર્યો કરી શકશે :

- (ક) (બ) જે કોઈપણ વ્યક્તિઓ પોતાની હાજરીથી અગ્નિશામક દળનાં કામમાં દાખલ કરતી હોય તેમને કાઢી મૂકી શકશે અથવા તેવી વ્યક્તિઓને કાઢી મૂકવાને, કોઈપણ બંબાવાળા અથવા પોતાની આગેવાની હેઠળ હોય તેવા બીજા અધિકારીએ અથવા વ્યક્તિને હુકમ કરી શકશે.
- (ખ) (ખ) એવી આગ ઓલવી નાંખવા અથવા આગળ વધતી અટકાવવા માટે, જેમ બને તેમ ઓછું નકશાન કરીને પોતે અથવા પોતાની આગેવાની હેઠળ વ્યક્તિઓ દ્વારા કોઈપણ જગા તોડીને તેમાં અથવા તેમાં થઈને જવાના અથવા તેનો કબજો લેવાના અથવા તે તોડી પાડવાની સત્તા સાથે, જાન અને મિલકતનાં રક્ષણ માટે ઈષ્ટ જણાય તેવાં કોઈપણ પગલાં સામાન્યતઃ લઈ શકશે.
- (ગ) (હ) જેમાં આગ લાગેલી હોય તે ક્ષેત્રમાં વધારે જથ્થામાં અને વધારે વેગથી પાણી પૂરું પાડવા માટે કોઈપણ ક્ષેત્રમાંથી મુખ્ય નળીઓ અને નળીઓમાં જતુ પાણી બંધ કરાવી શકશે અને એવી આગ ઓલવી નાંખવા માટે અથવા આગળ વધતી અટકાવવા માટે મળી શકે તેવું કોઈપણ વહેણા, તળાવ, ટાંકી, કુવા અથવા ટાંકાનું પાણી ઉપયોગમાં લઈ શકશે.
- (ઘ) (મ) જે સ્થળે આગ લાગી હોય તે સ્થળમાંનો અથવા તેની નજીકનો કોઈપણ રસ્તો અથવા માર્ગ બંધ કરી શકશે.



- (ચ) (ભ) પોતાને સલાહ ભરેલી આગ લાગે તેવી સહાય, કોઈપણ બંબો જેના હવાલામાં હોય તેવી વ્યક્તિએ આપવા માટે હુકમો આપી શકશે.
- (છ) (લ) કોઈપણ સૂંઢ અથવા બીજું સાધન લઈ જવા માટે કોઈપણ જગ્યાનો ઉપયોગ કરી શકશે.
- (જ) (ન) જાન અથવા મિલકતનાં રક્ષણ માટે જરૂરનાં અથવા ઈષ્ટ જણાય તેવા કોઈપણ પગલાં સામાન્ત: લઈ શકશે.

**બોમ્બે પ્રો. મ્યુ. કોર્પો. એક્ટ - ૧૯૪૮**

**પ્રકરણ ૧૭ મું**

**મ્યુનિસિપલ અગ્નિશામક દળ**

**૨૮૫. બંબાવાળાઓ અને જરૂરી બમ્બાઓ વિગેરે નિભાવવા બાબત :**

- (૧) આગ ઓલવવાની અને આગ લાગે તે પ્રસંગે, જાન અને મિલકતનું રક્ષણ કરવાની ફરજ કોર્પોરેશન બજાવે તે હેતુ માટે, કમિશનર કલમ ૫૧ મુજબ મ્યુનિસિપલ અધિકારીઓ અને નોકરોનું જે પત્રક વખતોવખત તૈયાર કરે, તેમાં તેણે બંબાવાળાઓના દળ માટે તથા તેમના ઉપરી અધિકારીઓની યોગ્ય સંખ્યા માટે પ્રબંધ કરવો અને તેમને "મ્યુનિસિપલ અગ્નિશામક દળ" કહેવું, કમિશનરે સદરહુ દળ પોતાની ફરજો કાર્યદક્ષતાથી બજાવી શકે તેટલા માટે જરૂરી હોય તેવા બમ્બા, ફાયર એસકેપ, સાજ - સરંજામો, હથિયારો અને પરસ્પર વ્યવહારનાં સાધનો પુરા પાડવા.
- (૨) કોઈ વ્યક્તિ બીજો કોઈપણ હોદ્દો ધરાવતી હોય અથવા નોકરી કરતી હોય, તે ઉપરાંત તેવી વ્યક્તિને અગ્નિશામક દળની વ્યક્તિ તરીકે નીમી શકાશે.

- (૩) કોર્પોરેશન, પોતે નક્કી કરે તવી બોલીઓ અને શરતોએ વ્યક્તિઓના કોઈપણ મંડળને મ્યુનિસિપલ અગ્નિશામક દળની પુરતી કરવા માટે સ્વયંસેવક અગ્નિશામક દળ તરીકે માન્ય કરી શકશે.

**૨૮૬. આગ લાગે તે વખતે અગ્નિશામક દળના મુખ્ય અધિકારીની સત્તાઓ :**

આગ લાગે તે પ્રસંગે અગ્નિશામક દળનો મુખ્ય અથવા બીજો પ્રભારી અધિકારી આ અર્થે કમિશનર વખતોવખત કાઢે તેવા હુકમોને અધીન રહીને, હાજર હોય તેવા સઘળા મ્યુનિસિપલ અધિકારીઓને અને નોકરોને અને સ્વેચ્છાપૂર્વક પોતાની સેવાઓ તેને હસ્તક મૂકતી બીજી કોઈપણ વ્યક્તિઓની આગેવાની લઈ શકશે અને એવા પ્રસંગોએ તે નિયમોમાં નિર્દિષ્ટ કરેલી સત્તા પૈકી સઘળી અથવા કોઈપણ સત્તા વાપરી શકશે.

**૨૮૭. પોલીસ અને મ્યુનિસિપલ અધિકારીઓએ અને નોકરોને અગ્નિશામક દળને મદદ કરવા બાબત :**

- (૧) અગ્નિશામક દળને તેમની ફરજો બજાવવામાં મદદ કરવી એ સઘળા પોલીસ અધિકારીઓ અને સઘળા મ્યુનિસિપલ અધિકારીઓ અને નોકરોની ફરજ રહેશે.
- (૨) જે રસ્તામાં અથવા જેની નજીક આગ લાગી હોય તેવો કોઈપણ રસ્તો, કોઈપણ પોલીસ અધિકારી અથવા કોઈપણ મ્યુનિસિપલ અધિકારી બંધ કરી શકશે, અને જે કોઈપણ વ્યક્તિએ પોતાની હાજરીથી અગ્નિશામક દળના કામમાં દાખલ કરતી હોય તેમને કાઢી મૂકી શકશે.

**૨૮૮. અગ્નિશામક દળથી થયેલું નુકશાન આગથી થયેલું નુકશાન ગણાશે :**

- (૧) પોતાની ફરજો યોગ્ય રીતે બજાવવામાં અગ્નિશામક દળથી અથવા અગ્નિશામક દળને મદદ કરતાં હોય તેવા કોઈપણ પોલીસ અથવા કોઈપણ મ્યુનિસિપલ અધિકારી અથવા નોકરથી થયેલું નુકશાન આગથી થયેલું નુકશાન છે તેમ ગણાશે.
- (૨) કલમ ૨૮૬ અથવા ૨૮૭ અનુસાર કરેલા કોઈપણ કામોમાં કોઈપણ વ્યક્તિએ શુદ્ધબુદ્ધિથી કરેલા કોઈપણ કૃત્ય બદલ કોઈપણ નુકશાન આપવાનું થશે નહિં.

**૨૮૯. આગ સંબંધી રિપોર્ટ સાદર કરવા બાબત :**

- (૧) અગ્નિશામક દળ જેના હવાલામાં હોય તે મુખ્ય અથવા બીજા પ્રભારી અધિકારીએ શહેરમાં જે દરેક આગ લાગે તેનો રીપોર્ટ જે દિવસે આગ લાગી હોય તેને બીજે દિવસે મોડામાં મોડો કમિશનરને સાદર કરવો અને કમિશનર પોતાને જરૂરી જણાય એવી કોઈ વધુ ચોકસી કરવી હોય, તો તે કરવી અને શહેરમાં જે સઘળી આગો લાગે તેનું અઠવાડિક પત્રક સ્થાયી સમિતિને મોકલવું.

## પ્રકરણ-૫

### માનવસર્જિત આપત્તિઓ સામે સાવચેતી / તૈયારીઓ

#### આગ

##### ❖ આગ વિશે પ્રાથમિક સમજ :

- (૧) આગનું તાપમાન માપન માટેનો એકમ સેન્ટીગ્રેડ ('ઈન્ઈ) અને ફેરનહીટ (ઈઝઈ) છે.
- (૨) આગની જ્યોત (જવાળાઓ) હાઈડ્રોકાર્બનની બનેલી હોય છે. જેમાંથી ઝેરીગેસ કાર્બન મોનોક્સાઈડ (કીલર ગેસ) નીકળે છે.
- (૩) આગનો ફેલાવો ઉષ્માનાં સ્થાનાંતરથી થાય છે. જે સ્થાનાંતર નીચેની રીતે થાય છે.  
૮'૯ ઉષ્માચાલન                      ૮'૯ ઉષ્મા સંવહન                      ૮'૯ ઉષ્મા વિકીરણ
- (૪) ફ્લેશ પોઈન્ટ (ફાયર) :- જે પદાર્થ (ઘન - પ્રવાહી - વાયુ) ને સળગવા માટે જરૂરી એવું ઓછામાં ઓછું તાપમાન.
- (૫) ફાયર પોઈન્ટ :- જે પદાર્થ સળગતાં હોય તેને સળગતો ચાલુ રાખવા માટે જરૂરી એવું તાપમાન.
- (૬) આગને કન્ટ્રોલ કરવા માટેની મુખ્ય પદ્ધતિઓ :-
- (a) આગને ભૂખે મારવું. (આગમાંથી સળગી શકે તેવો પદાર્થ દુર કરીને)
- (b) આગનો દમ ઘોટવો. (આગને મળતો ઓક્સિજન દુર કરીને / બંધ કરીને)
- (c) આગને ઠંડી પાડવી. (આગનું તાપમાન ઘટાડવું - ઠંડા પદાર્થનો છંટકાવ કરીને)

(૭) આગનો ત્રિકોણ :-

નીચેની ત્રણ વસ્તુઓની આપસની પ્રક્રિયા થી જ આગ લાગે છે.

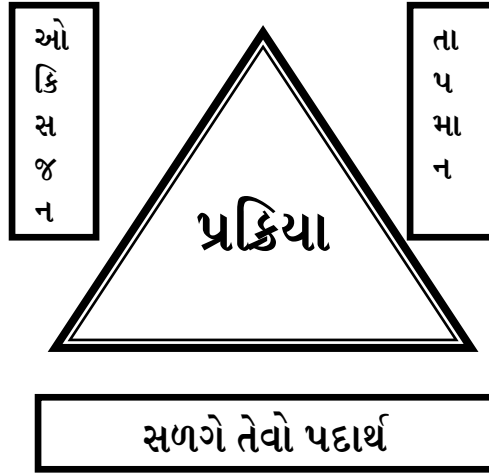

(૮) આગનાં પ્રકાર (વર્ગીકરણ) તથા કન્ટ્રોલ માટે વપરાતાં સાધનો :-

કલાસ	પ્રકાર (ફાયરનાં)	વિગતો	કન્ટ્રોલ માટે વપરાતા પદાર્થ
A	સાદી આગ	લાકડા - કાગળ - કપડાં - રૂ - પુંઠું - ફર્નિચર - વિગેરે.	પાણી
B	કેમીકલ લીકવીડ પેટ્રોલીયમની આગ	પેટ્રોલીયમ પદાર્થ - તેલ - સોલ્વન્ટ - પેટ્રોલ - ડીઝલ - વાર્નિશ - કેરોસીન - વિગેરે.	કેમીકલ ફોમ - મીકેનિકલ ફોમ - CO <sub>2</sub> ગેસ - DCP પાવડર - હેલોન
C	ગેસની આગ	L.P.G. - બ્યુટેન - પ્રોપેન - એસીટોલીન - મિથેન વિગેરે.	DCP - CO <sub>2</sub> હેલોન (પાણીથી માત્ર સીલીન્ડર ઠંડું કરવું)
D	ઘાતુની આગ	મેગ્નેશીયમ - પોટેશ્યમ - એલ્યુમિનિયમ - ઝીંક - વિગેરે.	DCP રેતી - માટી વિગેરે.
E	ઈલેક્ટ્રીકની આગ	વિદ્યુતિય ઉપકરણો - ટ્રાન્સફોર્મર - ઈલેક્ટ્રીક - પ્લાન્ટ વિગેરે.	CO <sub>2</sub> v DCP તથા (ઈલે. સપ્લાય બંધ થયા પછી જ પાણીનો ઉપયોગ.)

(૯) આગ લાગવાના મુખ્ય કારણો :-

- (a) માનવિય ભૂલ.
- (b) બેદરકારી.
- (c) મશીનની ખામીઓ.
- (d) દુશ્મનાવટ.
- (e) ભાગ્યે જ કુદરતી કારણો.

(૧૦) અગ્નિવર્ધક પદાર્થો :-

ઘન	પ્રવાહી	વાયુ
નેપ્થેલીન - ફીનોલ કેલોલ - એનીલીન - એન્થ્રાસીન વિગેરે.	પેટ્રોલીયમ - કેરોસીન - બેન્ઝીન - ગ્રીસલીન - તેલ તથા ભારે કાર્બનિક પદાર્થો વિગેરે.	ઓક્સીજન - બાષ્પ પેટ્રોલીયમ - કાર્બન ડાયસલ્ફાઈડ - LPG ગેસ - હાઈડ્રો કાર્બન - મીથેન - ઈથેન - બ્યૂટેન - પ્રોપેન વિગેરે.

(૧૧) અગ્નિરોધક પદાર્થો :-

ઘન	પ્રવાહી	વાયુ
પોલાદ - શણ - ઉન - રેશમ વિગેરે.	કાર્બન ટેટ્રા ક્લોરાઈડ - CCL <sub>4</sub> - પાણી - H <sub>2</sub> O હાઈડ્રોજન પેરોક્સાઈડ - H <sub>2</sub> O <sub>2</sub> - કાર્બન ડાયોક્સાઈડ - CO <sub>2</sub>	કાર્બન ડાયોક્સાઈડ - CO <sub>2</sub> - કાર્બન મોનોક્સાઈડ (ઝેરીગેસ)

## બોર/પાતાળ કુવા

- બોર / પાતાળ કુવો ખોદતા પહેલા શું કરવું ?
  - જમીનના માલિકે બોર / પાતાળ કુવાનું બાંધકામ શરૂ કરતાં પહેલા, ૩૦ દિવસ અગાઉ જે તે વિસ્તારનાં ગ્રામ / તાલુકા / નગર /મહાનગરપાલિકાના સંબંધિત અધિકારીને અચુક જાણ કરવાની રહેશે.
  - બોર કૂવાનું શારકામ કરતી તમામ એજન્સીઓએ ગુજરાત જળસંપતિ વિકાસ નિગમ લિ. માં નોંધણી કરાવવી ફરજિયાત છે.
  - શારકામ એજન્સી જે તારીખે બાંધકામ શરૂ કરે તે તારીખથી કામ પૂર્ણ થાય ત્યાં સુધી કોઈ અનિચ્છનીય ઘટના માટે જવાબદાર રહેશે.
  - બાંધકામ પૂર્ણ થયા અંગેનું પ્રમાણપત્ર શારકામ એજન્સી જે તારીખે જમીન માલિકને આપે તે તારીખથી જમીનના માલિકની જવાબદારી રહેશે.
- બોર / પાતાળ કુવાનું ખોદકામ / સમારકામ દરમિયાન શું કરવું ?
  - એજન્સી / બોરકૂવાના માલિકનું સંપૂર્ણ સરનામું દર્શાવતું સાઈનબોર્ડ બોરકૂવાના સ્થળે મૂકવું.
  - બોરકૂવાની આસપાસ આંકડીયાવાળા તારની વાડ અથવા યોગ્ય આડશ મૂકવી.
  - બોરકૂવાના ઢાંકણની આસપાસ અડધા મીટર સુધીનું સિમેન્ટનું પ્લેટફોર્મ નિયત માપમાં બનાવવું.
  - બોરની ઉપર નટબોલ્ટવાળું સ્ટીલ પ્લેટનું ઢાંકણ ફીટ કરવું.
  - બોરકૂવાના સમારકામના કિસ્સામાં બોર ખૂલ્લો ન રાખવો.

● **બોર / પાતાળ કુવાનાં બાંધકામ પૂર્ણ થયા બાદ શું કરવું ?**

- બોરકૂવાનું બાંધકામ પૂર્ણ થયા પછી **સમારકામ** કરનાર એજન્સીએ જમીનના ખાડા તથા ચેનલો પૂરવાની રહેશે.
- શારકામ પૂર્ણ થયેથી, પહેલા જમીનની જેવી સ્થિતિ હતી તેવી સ્થિતિ કરવાની રહેશે.
- બાંધકામ શરૂ અને પૂર્ણ થયાની તારીખ, વપરાયેલ સામગ્રી, બોરકૂવાની ઊંડાઈ, વ્યાસ, બોરકૂવાના જળસ્તરની વિગતો સહિતનું પ્રમાણપત્ર સંબંધિત પંચાયત / નગરપાલિકા / મહાનગરપાલિકાને શારકામ એજન્સીએ આપવાનું રહેશે.

● **આ ઉપરાંત**

- જુના, ખંડીયર, અવાવરૂ અને હાલમાં ખુલ્લા કુવાઓનું પુરણ સ્વખર્ચે કરીને શારકામ એજન્સી પાસેથી પ્રમાણપત્ર મેળવી જમીન માલિકે સંબંધિત કલેક્ટરશ્રીને જાણ કરી.
- ખાનગી / જાહેર લિમિટેડ કંપનીઓ દ્વારા બિનઉપયોગી થયેલા જુના અવાવરૂ કુવાઓ પુરવાનો ખર્ચ તેમણે પોતે જ ભોગવાનો રહેશે.
- પંચાયતો તથા નગરપાલિકા વિસ્તારોના શારકામ હેઠળના બોરકુવાની સંકલિત વિગતોની માહિતી જિલ્લા કલેક્ટરશ્રીએ નિભાવવાની રહેશે.
- બોરકૂવા, અવાવરૂ કુવા અને પાતાળકુવાની સંખ્યાની વિગતો જિલ્લા કલેક્ટરશ્રીએ રાખવાની રહેશે.
- બોર / પાતાળ કુવાઓનું સંચાલન ગ્રામ્ય વિસ્તારોમાં તાલુકા પંચાયતના ઈજનેર, શહેરી વિસ્તારમાં સંબંધિત જુનીયર ઈજનેર તથા કાર્યપાલક ઈજનેર દ્વારા કરવાનું રહેશે.

**સાવચેતીમાં જ સલામતી : બોર / પાતાળ કુવાઓમાં બાળકોને પડતા અટકાવીએ.**



## કેમીકલ ડીઝાસ્ટર

### જોખમી રસાયણોનાં ગુણધર્મો અને સ્વાસ્થ્યલક્ષી બાબતો

ક્રમ	પદાર્થ	ભૌતિક ગુણધર્મો	સ્વાસ્થ્યલક્ષી જોખમો	પ્રાથમિક સારવાર
1.	બેનઝીન	સળગી ઉઠે તેવું રંગ વગરનું પાણી જેવું પ્રવાહી	ટી.એલ.વી. ૧ પીપીએમ પ્રવાહી તથા વેપર સાથે સંપર્ક કરશો નહી. માણસોને દૂર રાખો. ગોગલ્સ, સેલ્ફ કન્ટેઈન બ્રીશીંગ સેટ આની સાથે કામ કરતી વખત વાપરો.	જો ચામડી પર પડ્યું હોય તો પાણીથી ધૂઓ. તયારબાદ સાબુ તથા પાણીથી ધુઓ. ખરાબ થયેલા કપડાં કાઢી નાંખો અને ચામડી ઘોઈ નાંખો. આંખોમાં ગયું હોય તો બળતરા બંધ થઈ જાય ત્યાં સુધી પાણી છાંટો. જો શ્વાસમાં ગયું હોય તો ખુલ્લી હવામાં લઈ જાવ. ડોક્ટરને બોલાવો. જો શ્વાસ લેવામાં તકલીફ પડતી હોય અથવા બંધ થયો હોય તો ઓક્સીજન આપવો.
2.	હાઈડ્રોક્લોરી ક એસિડ ૩૦-૩૨ ટકા	રંગવિહીન પ્રવાહી, ખવાણયુક્ત લોખંડ જેવી ધાતુઓના સંપર્કમાં આવવાથી જ્વલનશીલ હાઈડ્રોજન વાયુ ઉત્પન્ન થાય છે.	ટી.એલ.વી. ૫ પીપીએમ ખૂબ જ જલદ હોવાથી આંખ કે ચામડી પર પડતાં નુકશાન કરે છે. શ્વસનમાં તેની વરાળ જાય તો બળતરા પેદા કરે છે.	અસર પામેલ ભાગને ખૂબ જ પાણીથી ધૂઓ. અસર પામેલ વ્યક્તિને ખુલ્લી હવામાં લઈ જાવ. ડોક્ટરી સારવાર મેળવવી.

3.	મીથેનોલ	રંગવિહીન, હવામાં ખુલ્લો રાખતાં તુરત જ બાષ્પીભવન થઈ જાય એવું, પાણીમાં દ્રાવ્ય રંગવિહીન તરત જ સળગી ઉઠે તેવું પ્રવાહી છે. ઉત્કલનબિંદુ ૬૫° સે. તેમજ ફ્લેશ પોઈન્ટ ૧૧° સે. છે.	ટી.એલ.વી. ૧૦૦ પીપીએમ મીથેનોલ વરાળ શ્વાસમા જતી રોકી અને આંખ તેમજ ચામડીનાં સંપર્કમાં ન આવે તેની કાળજી રાખો એનો ઉપયોગ કરતી વખતે સલામતીના સાધનો જેવા કે હાથ મોજાં, ચશ્માં અને જરૂર જણાય તો એરલાઈન / નીક માસ્કનો ઉપયોગ કરો.	આંખમાં પડે તો ઓછામાં ઓછું ૧૫ મીનીટ સુધી આંખોને પાણીથી ધુઓ. ચામડી પર પડે તો સાબુ અને પાણી વડે ધુઓ. ભીંજાયેલ કપડાંને કાઢી નાંખો. પેટમાં જાય તો જેમ બને તેમ ઉલટી કરાવવી. શ્વાસમાં જાય તો ભોગ બનેલ વ્યક્તિને ખુલ્લી હવામાં લઈ જાવ અને ધાબળો ઓઢાડો. શ્વાસ ન લઈ શકે તો કૃત્રિમ શ્વાસોશ્વાસ આપવો.
4.	એસીટીક એસિડ	સળગી ઉઠે તેવું તથા દાઝી જવાય તેવું છે. કલર વગરનું પાણી જેવું પ્રવાહી છે.	ટી.એલ.વી. ૧૦ પીપીએમ (આરોગ્ય હાનિકારક લઘુત્તમ પ્રમાણ) કમ્પલીટ પીવીસી સુટ તથા શ્વાસોશ્વાસનાં ઉપકરણો જ્યારે વેપરના સંસર્ગમાં આવે ત્યારે વાપરવાં જરૂરી છે.	જો શ્વાસમાં ગયું હોય તો ચોખ્ખી હવામાં ખસેડો. શ્વાસ લેવામાં તકલીફ પડતી હોય તો ડોક્ટરની મદદ મેળવવી. જો પી ગયા હોય તો માણસ ભાનમાં હોય તો પાણી અથવા દૂધ પીવડાવો. ઉલટી કરાવશો નહીં જો આંખમાં તથા ચામડી પર પડ્યું હોય તો તે ભાગને ખૂબ જ પાણી વડે પંદર મિનિટ સુધી ધૂઓ અને ડોક્ટરની જરૂરી

				સારવાર લો.
5.	કાસ્ટીક લાઈ	દાઝી જવાય તેવું પ્રવાહી.	પીવીસી હેન્ડ ગ્લોવેજ, પીવીસી સુટ, ગમ બુટ તથા શ્વાસનતંત્રનાં રક્ષણ માટે આરોગ્ય, આલ્કલી ટાઈમ રેસ્પીરેટરનો ઉપયોગ કરવો.	ચામડી અથવા આંખનાં સંપર્કમાં આવે ત્યારે ખૂબ જ પાણીથી ઓછામાં ઓછું ૧૫ મીનીટ સુધી ધુઓ. શ્વાસમાં જાય તો તેવી વ્યક્તિને શુદ્ધ હવામાં લઈ જાવ જો ગળી ગયા હોય તો તેવી વ્યક્તિને પાણી, દુધ આપો. વીનેગર અથવા ફળોનો રસ આપો.
6.	એમોનિયા	હવા કરતાં હલકો, રંગવિહીન વાયુ તીવ્ર વાસ, પાણીમાં દ્રાવ્ય એકસપ્લોઝીવ લીમીટ. ૧૬-૨૫	શ્વસનતંત્રને નુકશાન કરે આંખો, ચામડી અને ગળામાં બળતરા કરે. ટી.એલ.વી. - ૨૫ સુરક્ષા સાધનોનો ઉપયોગ અચૂક કરવો.	ઈજા પામેલ વ્યક્તિને ખુલ્લી હવામાં લઈ જવી. આંખ, ચામડીને ખૂબ જ પાણીથી ધુઓ અથવા ફટકડીના દ્રાવણથી આંખ ધુઓ જરૂર પડયે દાકતરી સારવાર લેવી.
7.	ઓલિયમ	ફ્યુમીગ એસિડ, હવા કરતા ભારે કોરોઝીવ, પાણી સાથે ધુમાડો કરતો રીએક્ટીવ	ટોકસીક શ્વસનતંત્રને ખૂબ જ નુકશાન પહોચાડે. આંખ, ચામડી, ગળા, નાકને નુકશાન થાય. સંરક્ષણાત્મક સાધનો અવશ્ય વાપરવા. ટી.એલ.વી."૧.૦"	ઓલિયમ ગેસ સામે પાણીનો કદાપી ઉપયોગ ન કરવો. રેતી/માટી/રાખનો ઉપયોગ કરી ઢાંકવો. દર્દીને ખુલ્લી હવામાં લઈ જવો. ઈજાગ્રસ્ત ભાગો ઉપર પુષ્કળ પાણી રેડવું, પ્રાણવાયુ આપવો. તાત્કાલીક દાકતરી સારવાર આપવી.
8.	ક્લોરીન	લીલાશ પડતો પીળો	ટોકસીક શ્વાસ લેવામાં	અસરગ્રસ્ત વ્યક્તિને ખુલ્લી

		વાયુ તીવ્રવાસ, હવા કરતા ભારે તીવ્ર વાસ પાણીમાં મંદ દ્રાવ્ય લાઈમ/કોસ્ટીકથી ન્યુટ્રલાઈઝ કરવો.	તકલીફ. શ્વસનતંત્ર, આંખ, નાક, ચામડીને નુકશાન કરે. વ્યક્તિગત સુરક્ષાના સાધનોનો તથા સેલ્ફ બ્રીધીંગ એપરેટ્સ ઉપયોગમાં લેવા. ટી.એલ.વી. "૧.૦"	હવામાં લઈ જવી. ગેસ શ્વાસમાં ન થાય તેની કાળ રાખવી. આંખ, ચામડીને પુષ્કળ પાણીની ધુઓ. ભીંજાયેલા કપડાં કાઢી નાંખવા. ત્વરિત દાકતરી સારવાર મેળવવી.
9.	એલ.પી. .	અત્યંત જ્વલનશીલ, રંગવિહીન ગેસ, હવા કરતાં હલકો, વાસ વગરનો, એકસ પ્લોઝીવ લીમીટ : ૧.૯ – ૯.૫ ટકા	આગ અગરનો ઘડાકો થાય તેવો ગેસ. પુરતી હવાની અવરજવરના સ્થળે ગેસ સંગ્રહ રાખવો. ટી.એલ.વી. "૧૦૦૦"	ગેસ ગળતર નિવારો. ફ્લેઈમ પ્રુફ ઈલેક્ટ્રીક ફીટીંગ – ઘ્રુમપાનની મનાઈ. તણખો / આગ લાગે તેવા સાધનો ધરાવવા નહીં ડ્રાય કેમીકલ પાવડરનો ઉપયોગ સુરક્ષા ઉપકરણોનો ઉપયોગ કરવો.

**કેટલાંક રસાયણોનાં પ્રતિકારકો (એન્ટી ડોટ્સ)**

ક્રમ	રસાયણ	સારવાર અને પ્રતિકારક (એન્ટીડોટ્સ)
1.	એસીડ્સ તથા સલ્ફર ઓક્સાઈડ્સ	ચામડી કે આંખને અસર થઈ હોય તો પુષ્કળ પાણીથી ધોવું. સોડિયમ હાઈડ્રોકાર્બોનેટ (૪ ટકા દ્રાવણ) થી ધોવું બને ત્યાં સુધી એન્ટીડોટ આપવા નહિં. પ્રક્રિયાથી ગરમી અને ઈજા વધે છે. દૂધ, લીંબુનું પાણી કે મિલ્ક ઓફ મેગ્નેશ્યા આપી શકાય.
2.	એસીટોનાટ્રાઈલ	ખૂબ સંભાળપૂર્વકની કોબાલ્ટ ઈ.ટી.ડી.એ. (કેલોસાયેનોર) ટ્રીટમેન્ટ અને તેની અસર ન થાય તો નાઈટ્રાઈટ થાયો સલ્ફેર ટ્રીટમેન્ટ (એક્રિલોનાઈટ્રાઈલ, લેક્ટોનાઈટ્રાઈલ, સાયનોજન કલોરાઈડ)
3.	એમોનિયા	ચામડીને સ્પર્શ થયો હોય તો પુષ્કળ પાણીથી ધોઈ નરમ લેકટીક એસિડથી ધોવી, અને સોફ્ટમાયસીન મલમ લગાડવો, આંખમાં ગયો હોય, તો ૧૫ મીનીટ પાણીનાં ફુવારાથી ધોઈ, બેનોક્ષીનેટ (નોવેસીન) ૦.૪ દ્રાવણનું એક ટીપું નાંખવું. બોરીક અથવા લેકટીક એસિડના ટીપા પણ નાંખી શકાય. ગળામાં ગયો હોય તો ઈથેલોન અથવા ઈથરના ટીપાવાળું પૂમડું સુંઘાડવું. શ્વાસમાં તકલીફ હોય તો પ્રાણવાયુ આપવો.
4.	એનિલિન, ટોલ્યુડિન અને નાઈટ્રોબેન્ઝીન	મિથિલિન બ્લ્યુ (૧ ટકા દ્રાવણ), શ્વાસની તકલીફ હોય તો પ્રાણવાયુ આપવો.
5.	બેન્ઝીન ઝાઈલીન ટોલ્યુન	ચામડીને અસર થઈ હોય તો પુષ્કળ પાણીથી ધોવું, ચોખ્ખી હવા અથવા પ્રાણવાયુ, ડાયઝમ ૦.૧ મી. ગ્રામ/કિ.ગ્રા. ધીરેથી નસ ધ્વારા આપવી. પથારીમાં આરામ. ઈપીનેફ્રિન, ઈફ્રિડીન કે તેવી દવાઓ આપવી નહીં. દૂધ, તેલ કે આલ્કોહોલ આપવા નહીં.
6.	કાર્બન મોનોક્સાઈડ	માસ્ક ધ્વારા ૧૦૦ ટકા પ્રાણવાયુ આપવો. ૨૦ ટકા મેગ્નીટોલ ૧ ગ્રામ/કિ.ગ્રા. નસ ધ્વારા, પેડનીસોલોલ ૧ મી. ગ્રા. /કિ.ગ્રા. નસ ધ્વારા.

ક્રમ	રસાયણ	સારવાર અને પ્રતિકારક (એન્ટીબાયોટિક્સ)
7.	ફોર્માલ્ડીહાઇડ	દૂધ, એક્ટીવેટેડ ચારકોલ અથવા પાણી.
8.	હાઇડ્રોજન સલ્ફાઇડ બીજા સલ્ફાઇડ તથા મરકેપ્ટન્સ	ચોખ્ખી તા હવા અથવા પ્રાણવાયુ, ઈથેનોલ અથવા ઈજરના ટીપા સુંઘાડવા, અમાઈલ નાઈટ્રાઈટ, પીરીડોક્ષીન ૨૫ મી.ગ્રા./ કિ.ગ્રા. અથવા ૧૦ ટકા યુરિયા ૧ ગ્રા./કિગ્રા. નસ ધ્વારા.
9.	હાઇડ્રોસાયેનિક એસિડ	૦.૨ મી.મી. (એમ્પ્યુલ), અમાઈલ નાઈટ્રાઈટનું પુમડું સુંઘાડવું, સોડિયમ નાઈટ્રાઈટ (૧૨૬ ટકા દ્રાવણ), સોડિયમ થાયોસલ્ફેટ (૩૦ ટકા દ્રાવણ), ક્રોમોસ્મોન (૨૫ ટકા ગ્લુકોઝ દ્રાવણમાં ૧ મથિલિન બ્લ્યુ.)
10.	આયોડિન અને તેના સંયોજનો	દૂધ, મેંદાનું દ્રાવણ, ઈપીનફ્રિન, સોડિયમ થાયોસલ્ફેટ ૧ ટકા દ્રાવણ ૧૦૦ મી. લી. મો દ્વારા.
11.	મિથોનેલ	ઈથેનોલ (૩૦ ટકા દ્રાવણ અંદરથી, ૫ ટકા દ્રાવણ બહારથી અર્થાત નસ ધ્વારા) ઈપીકેકસિરપ, એસિડોસિસ હોય તો સોડિયમ બાયકાર્બોનેટ, ડેલિરિયમ હોય તો ડાયોઝેપમ ૧૦ મી. ગ્રા. નસ દ્વારા.
12.	ઓકઝેલિક એસિડ	દૂધ, લીબુનું પાણી, ચોક કે કેલ્શ્યમ ગ્લુકોનેટ પ્રવાહી સાથે આપવા. ૧૦૦ કેલ્શ્યમ ગ્લુકોનેટ કે કલોરાઈડ ૧૦ મી.લી. નસ દ્વારા આપવું.
13.	ફોસ્ફોર	કોર્ટીસોન એસિટેટ ૧ મિ.ગ્રા./કિ.ગ્રા. મો વાટે રોજ ત્રણ વખત, શ્વાસની તકલીફ હોય તો પ્રાણવાયું.
14.	સિલિકા અને એસ્બેસ્ટોસ ડસ્ટ	ડસ્ટ લેવલ ઘટાડવું, એરલાઈન રેસ્પિરેટના ઉપયોગ, ડસ્ટ કલેક્ટર તથા લોકલ વેન્ટિલેશન.
15.	વિનાઈલ કલોરાઈડ	ચામડીને અસર થઈ હોય તો ઠંડા પાણીથી ધોવું, આંખમાં અસર

ક્રમ	રસાયણ	સારવાર અને પ્રતિકારક (એન્ટીડોટ્સ)
		થઈ હોય તો આંખ ખુલ્લી રાખી પદાર્થ ઉડી જવા દેવા, પરંતુ કોઈ ટીપા નાંખવા નહિં. શ્વાસમાં તકલીફ હોય તો પ્રાણવાયુ આપવો. પેટમાં ગયો હોય તો ઉલટી કરાવવી. એક ચમચી ખનીજતેલ આપી તેના પર એક ગ્લાસમાં એક ચમચી સોડિયમ કે મેગ્નીશ્યમ સલ્ફેટ નાંખીને પીવડાવવું. થાક લાગતો હોય તો કડક ચા કે કોફી આપવા.
16.	કલોરીન, બ્રોમિન	ચામડીને સ્પર્શ થયો હોય તો પુષ્કળ પાણીથી ઘોઈ, સોડિયમ બાઈકાર્બોનેટથી ઘસી ફરી પુષ્કળ પાણીથી ઘોવું. આંખમાં ગયો હોય તો ૧૫ મીનીટ સુધી પાણીનાં ફુવારાથી ઘોઈ પોન્ટોકેઈન (૦.૫ ટકા દ્રાવણ) અથવા બેનોક્ષીનેટ (નોવેસીન) ૦.૪ ટકાના બે થી ત્રણ ટીપા નાખવા. શ્વાસમાં ગયો હોય તો ઈથેનોલ અથવા ઈથરનાં ટીપાવાળું પુમડું સુંઘાડવું તથા દૂધ, છાસ કે લીંબુનું પાણી આપવા. શ્વાસની તકલીફ હોય તો પ્રાણવાયુ આપવો. પેટમાં ગયો હોય તો દૂધ, લીંબુનું પાણી કે મિલ્ક ઓફ મેગ્નેશ્યા આપી શકાય.
17.	સાયનાઈડ્સ તથા થાયોસાયનેટ જંતુનાશકો	મિથિલિન બ્લ્યુ અથવા કેલોસાયનેર ઈન્જેક્શન, શ્વાસમાં ગયા હોય તો એમાઈલ નાઈટ્રાઈટની એમ્પ્યુલ (૦.૨ મીલી) દર પાંચ મિનિટે સુંઘાડવી, સોડિયમ નાઈટ્રાઈટ (૩ ટકા દ્રાવણ) અને સોડિયમ થાયોસલ્ફેટ (૨૫ ટકા દ્રાવણ) નસ દ્વારા પરંતુ બ્લડપ્રેશર ઘટી જાય તો બંધ કરવું.
18.	ડી.ડી.ટી. હેલોજનેટેડ જંતુનાશકો	ઈપીકેક સિરપ, એક્ટીવેટેડ ચાર કોલ, સેલાઈન કર્થાટીક, ડાયઝેપમ (૧૦ મી. ગ્રા.) ધીરેથી નસ દ્વારા ચામડીને સાબુ અને પાણીની સાફ કરવી, શ્વાસની તકલીફ હોય તો પ્રાણવાયુ

ક્રમ	રસાયણ	સારવાર અને પ્રતિકારક (એન્ટીબાયોટિક્સ)
		આપવો.
19.	ઈથેનોલ	૨૫૦ મી. લી. પાણીમાં ૨ ગ્રામ સોડિયમ બાયકાર્બોનેટ, ડાયઝેપમ ૧૦ મી. ગ્રા. નસ ધ્વારા, ચામડી કે આંખને અસર થઈ હોય તો પુષ્કળ પાણીથી ધોવું.
20.	ઈથિલિન અથવા ડાઈ-ઈથિલિન ગ્લાઈકોલ	ઈથોનોલ, કેલ્શ્યમ ગ્લુકોનેટ
21.	કલોરીન  હાઈડ્રોજન ફ્લોરાઈડ અને ડેરીવેટીવ્ઝ	કેલ્શ્યમ ગ્લુકોનેટ ૧૦મીલી. નસ ધ્વારા, સિરપ મેગ્નેશ્યમ લેવલ ઓછું હોય તો દર કલાકે ૧૦ મીલી મિલ્ક ઓફ મેગ્નેશ્યા આપવું. દૂધ તથા પ્રવાહી બને તેટલા વધુ આપવા. આંખમાં અસર થઈ હોય તો પુષ્કળ પાણીથી ઘોઈ કેલ્શ્યમ ગ્લુકોનેટ ૧૦ ટકા દ્રાવણનાં ટીપા નાંખવા. ચામડી પર અસર થઈ હોય તો પુષ્કળ પાણીથી ઘોયા પછી કેલ્શિયમ ગ્લુકોનેટ જેલ લાગડવું.



**પરિશિષ્ટ-૧**

**લોકસભા તથા વિધાનસભામાં ભાવનગર શહેરનાં ચુંટાયેલા  
સંસદ સભ્યશ્રી તથા ધારાસભ્યશ્રીઓની સંપર્ક માહિતી**

ક્રમ	નામ અને હોદ્દો	ટેલીફોન નંબર (ઘર) મોબાઈલ નંબર	ટેલિફોન નંબર (ઓફિસ)
1.	ડો.ભારતીબેન શિયાળ માન. સંસદ સભ્યશ્રી, ભાવનગર જિલ્લો, ભાવનગર	9428141499	-
2.	શ્રી જીતુભાઈ વાઘાણી માન. ધારાસભ્યશ્રી, ભાવનગર (પશ્ચિમ)	9825207804	-
3.	શ્રી સેજલબેન પંડયા માન. ધારાસભ્યશ્રી, ભાવનગર (પૂર્વ)	9925009011	-

**પરિશિષ્ટ-૨**

**મહાનગરપાલીકાના પદાધિકારીશ્રીઓની સંપર્ક માહિતી**

ક્રમ	હોદ્દો	નામ	મોબાઈલ નંબર	ઓફિસ નંબર (0278)
૧	મેયરશ્રી, મહાનગરપાલિકા	શ્રી ભરતભાઈ એમ.બારડ	9726230720	2511600 2429492
૨	ડેપ્યુટી મેયરશ્રી, મહાનગરપાલિકા	શ્રી મોનાબેન ડી.પારેખ	7984647653	2424840
૩	ચેરમેનશ્રી, સ્ટેન્ડીંગ કમિટી	શ્રી રાજેશભાઈ પી.રાબડીયા	9825206747	2424843
૪	નેતાશ્રી, શાશક પક્ષ	શ્રી કિશોરભાઈ એમ.ગુરુમુખાણી	9375406400	2513936
૫	દંડકશ્રી, શાશક પક્ષ	શ્રી ઉષાબેન કે.બઘેકા	8140441791	2513936
૬	નેતાશ્રી, વિરોધ પક્ષ	શ્રી ભરતભાઈ એસ.બુધેલીયા	9624330330	2424839

પરિશિષ્ટ-૩

મહાનગરપાલીકાના તમામ વોર્ડના ચુંટાયેલા કોર્પોરેટરશ્રીઓની સંપર્ક માહિતી

વોર્ડની વિગત		પદાધિકારીશ્રી		મોબાઈલ નંબર
નંબર	વિસ્તાર	ક્રમ	નામ	
૧	ચિત્રા કુલસર નારી	૧	શ્રી કિર્તીબાળા હિતેશભાઈ દાણીધારીયા	9898150596
		૨	શ્રી હિરાબેન વિનોદભાઈ કુકડીયા	9724903504
		૩	શ્રી ઉપેન્દ્રસિંહ હનુભા યુડાસમા	9376808989
		૪	શ્રી કાંતિભાઈ બાવચંદભાઈ ગોહિલ	9824505147
૨	કુંભારવાડા	૫	શ્રી વર્ષાબેન પંકજભાઈ ઉનાવા	9723792989
		૬	શ્રી વિલાસબેન અરદિભાઈ રાઠોડ	9737655050
		૭	શ્રી નરેશભાઈ કરશનભાઈ ચાવડા	9909607071
		૮	શ્રી બાબુભાઈ પોપટભાઈ મેર	9925919191
૩	વડવા-બ	૯	શ્રી ઉષાબેન કિશોરભાઈ ગોહેલ	7098737373
		૧૦	શ્રી સેજલબેન મહેશભાઈ ગોહેલ	9327141473
		૧૨	શ્રી લક્ષ્મણભાઈ મેપાભાઈ રાઠોડ	9825117011
૪	કરચલીયાપરા	૧૩	શ્રી નીતાબેન ધર્મેન્દ્રભાઈ બારૈયા	9825484146
		૧૪	શ્રી રતનબેન નરેશભાઈ વેગડ	7874255446
		૧૫	શ્રી ગોપાલભાઈ આણંદભાઈ મકવાણા	6352582055
		૧૬	શ્રી ભરતભાઈ નાથાભાઈ યુડાસમા	9601297024
૫	ઉત્તર કૃષ્ણનગર રૂવા	૧૭	શ્રી જસુબેન આનંદભાઈ બારૈયા	8140148611
		૧૮	શ્રી શબાના અબ્દુલવાહીદ ખોખર	9727505050
		૧૯	શ્રી ભરતભાઈ સાજણભાઈ બુધેલીયા	9624330330
		૨૦	શ્રી જીતેન્દ્રભાઈ પ્રેમજીભાઈ સોલંકી	9879121941
૬	પીરછલ્લા	૨૧	શ્રી મનિષાબેન અમિતભાઈ વાઘેલા	9773181101
		૨૨	શ્રી યોગીતાબેન પર્યકભાઈ ત્રિવેદી	9879190901
		૨૩	શ્રી કૃણાલકુમાર ખાંતિલાલ શાહ	9376201563
		૨૪	શ્રી દિલીપભાઈ નારાયણદાસ જોબનપુત્ર	9427262918
૭	તખ્તેશ્વર	૨૫	શ્રી હીરાબેન હીમતભાઈ વીજુડા	9978404454
		૨૬	શ્રી ભાવનાબેન ભાવેશભાઈ દવે	9825212110
		૨૭	શ્રી ભરતભાઈ મણીલાલ બારડ	9726230720
		૨૮	શ્રી ભાવેશભાઈ મહેન્દ્રભાઈ મોદી	9825173366
૮	વડવા-અ	૨૯	શ્રી ભારતીબેન પંકજભાઈ બારૈયા	9904440504
		૩૦	શ્રી મોનાબેન ધર્મેન્દ્રભાઈ પારેખ	7984647653

		૩૧	શ્રી રાજેશભાઈ પોપટભાઈ રાબડીયા	9825206747
		૩૨	શ્રી રાજેશભાઈ વિનોદરાયભાઈ પંડયા	9898055151
૯	બોરતળાવ	૩૩	શ્રી ભુમીબેન સંદીપભાઈ ગોહીલ	8866411914
		૩૪	શ્રી માયાબા અનોપસિંહ જોઠવા	8200550666
		૩૫	શ્રી જયદિપસિંહ દિલાવરસિંહ ગોહિલ	9998009007
		૩૬	શ્રી અશોકભાઈ પોપટભાઈ બારૈયા	9824390971
૧૦	કાળીયાબીડ સીદસર અધેવાડા	૩૭	શ્રી વર્ષાબા વિક્રમસિંહ ગોહિલ	9824228017
		૩૮	શ્રી શારદાબેન નાગજીભાઈ મકવાણા	9925267457
		૩૯	શ્રી ધીરુભાઈ ગણેશભાઈ ધામેલીયા	9376001545
		૪૦	શ્રી પરેશભાઈ બળવંતભાઈ પંડયા	8530603070
૧૧	દક્ષિણ સરદારનગર અધેવાડા	૪૧	શ્રી ભાવનાબેન અનિલભાઈ ત્રિવેદી	9723231798
		૪૨	શ્રી મીનાબેન પ્રવિણભાઈ મકવાણા	9428996918
		૪૩	શ્રી મહેશભાઈ મનુભાઈ ઉર્ફે મનસુખલાલ વાજા	9879519171
		૪૪	શ્રી કિશોરભાઈ મોહનલાલ ગુરુમુખાણી	9375406400
૧૨	ઉત્તર સરદારનગર તરસમીયા	૪૫	શ્રી ઉષાબેન કલ્પેશભાઈ બધેકા	8140441791
		૪૬	શ્રી ભાવનાબેન જીતેન્દ્રભાઈ સોનાણી	9898149684
		૪૭	શ્રી બુધાભાઈ ધુડાભાઈ ગોહેલ	9979434040
		૪૮	શ્રી યુવરાજસિંહ કનકસિંહ ગોહિલ	9825117210
૧૩	ઘોઘાસર્કલ અકવાડા	૪૯	શ્રી લીનાબેન દિનેશભાઈ ગોહેલ	9426149042
		૫૦	શ્રી મૃદુલાબેન બનેસિંહ પરમાર	9879459339
		૫૧	શ્રી કુલદીપભાઈ નવીનભાઈ પંડયા	9427428254
		૫૨	શ્રી પંકજસિંહ ભરતસિંહ ગોહિલ	9879519696

પરિશિષ્ટ-૪

મોન્સુન -૨૦૨૪ અંતર્ગત નિયંત્રણ અધિકારીશ્રી, નોડલ અધિકારીશ્રી તથા સહાયક અધિકારીશ્રીની નિયુક્તિ હુકમ ની માહિતી

ક્રમ	નિયંત્રણ અધિકારીશ્રી નું નામ	નોડલ ઓફિસરશ્રીનું નામ તથા હોદ્દો	સહાયક અધિકારી શ્રી	હોદ્દો	વોર્ડ નંબર /નામ
૧	૨	૩	૪	૫	૬
૧	શ્રી જી.બી.વસાણી નાયબ કમિશનર (એડમીન ) મો:૯૯૨૫૨૨૪૬૪૬	શ્રી જે.કે.પરમાર ઘરવેરા સુપ્રી. (પશ્ચિમ) મો:૭૦૧૬૧૪૩૨૫૧	શ્રી કાન્તિલાલ જી.મેર મો:૯૮૨૫૩૦૫૨૩૦	ના.કા.ઈ. ડ્રેનેજ	૧ ચિત્રાકુલસર નારી
			શ્રી મનીષ દિહોરા મો:૮૪૬૯૬૨૭૨૭૨	અ.મ.ઈ. રોડ	
		શ્રી અરવિંદ જી.મેર ઈ.ડી.પી.મેનેજર મો:૯૪૯૯૬૫૬૪૨૧	શ્રી આઈ.આર.રાઠવા મો:૯૯૭૪૦૫૯૪૪૮	ના.કા.ઈ. ડ્રેનેજ	૯ બોરતળાવ
			શ્રી પરેશ બગડા મો:૯૫૮૬૮૦૬૬૩૨	અ.મ.ઈ. એસ્ટેટ	
શ્રી રવિરાજ લીંબોલા કાર્યપાલક ઇજનેર ,રોડ મો:૯૮૨૪૧૧૨૭૪૮	શ્રી આર.આર.ધામેલીયા મો:૯૮૨૫૧૧૯૦૧૧	અ.મ.ઈ. રોડ	૫ વડવા-અ		
		શ્રી અલ્પેશ ડોબરિયા મો:૯૮૨૪૬૨૪૭૨૦		અ.મ.ઈ. ટા.ડેવ.	
શ્રી ફાલ્ગુનભાઈ એમ.શાહ કાર્યપાલક ઇજનેર,સો.વે.મેં. મો:૯૯૭૯૯૪૫૩૩૩	શ્રી ભગીરથ એલ.ભટ્ટ મો:૮૭૫૮૨૮૨૯૩૦	અ.મ.ઈ. રોડ/વો.વ.	૮ કુંભારવાડા		
		શ્રી મહેન્દ્ર કે.પરમાર મો:૯૯૨૪૬૯૧૧૮૮		અ.મ.ઈ. બિલ્ડીંગ	
૨	શ્રી સી.સી.દેવમુરારી	શ્રી કેયુરકુમાર	શ્રી અજયસિંહ	અ.મ.ઈ.	૨

<p>ઇન્યાર્જ સીટી એન્જીનીયર મો:૯૮૭૯૫૨૫૧૯૯</p>	<p>કે.ગોહિલ ગાર્ડન સુપ્રી. (ફિલ્ટર વિભાગ) મો:૯૯૭૮૪૦૫૬૨૩</p>	<p>દરબાર મો:૯૫૫૮૧૦૮૩૪૦</p>	<p>રોડ</p>	<p>વડવા -બ</p>
		<p>શ્રી કમલેશ ચૌહાણ મો:૮૧૪૦૧૪૭૨૮૬</p>	<p>અ.મ.ઈ. યોજના</p>	
	<p>શ્રી રાજેશ પી.મંડલી રીકવરી ઓફિસર - ધરવેરા મો:૯૮૨૫૧૭૪૭૪૪</p>	<p>શ્રી નવલ પી.પરમાર મો:૯૫૩૭૧૭૦૪૪૦</p>	<p>અ.મ.ઈ. બિલ્ડીંગ</p>	<p>૪ ક.પરા.</p>
		<p>શ્રી વૈભવસિંહ યુ.મોરી મો:૯૬૮૭૭૬૮૬૮૬</p>	<p>અ.મ.ઈ. યોજના</p>	
	<p>શ્રી સુર્યદીપસિંહ ગોહિલ કાર્યપાલક ઈજનેર (રોડ) મો:૯૯૭૮૪૦૨૮૪૫</p>	<p>શ્રી અમિત પડસાળા મો:૯૬૬૨૧૧૬૫૦૫</p>	<p>ના.કા.ઈ. યોજના</p>	<p>૫ પીરછલ્લા</p>
		<p>શ્રી અમિત એ.ગોસાઈ મો:૯૯૦૯૯૭૬૫૬૫</p>	<p>અ.મ.ઈ. એસ્ટેટ</p>	
	<p>શ્રી ભાવેશ વ્યાસ ના. કાર્યપાલક ઈજનેર (ફિલ્ટર) મો:૯૮૨૫૬૦૪૨૪૨</p>	<p>શ્રી લુલસિંગ એમ.રાઠવા મો:૯૭૧૨૧૦૩૫૩૫</p>	<p>ના.કા.ઈ. ફિલ્ટર</p>	<p>૧૨ તખ્તેશ્વર</p>
		<p>શ્રી મયુર એન.શેઠ મો:૭૫૭૪૮૭૭૪૭૫</p>	<p>અ.મ.ઈ. સી.ઈ.કચેરી</p>	
	<p>શ્રી એન.બી.વઢવાણીયા કાર્યપાલક ઈજનેર (ડ્રેનેજ) મો:૯૮૨૫૮૩૩૬૩૬૯</p>	<p>શ્રી વાહજીભાઈ પરમાર મો:૯૪૨૭૩૭૦૩૭૫</p>	<p>અ.મ.ઈ. બિલ્ડીંગ</p>	<p>૩ ઉ.કું.નગર</p>
		<p>શ્રી હરમીત પી.ઘાપા મો:૭૪૦૫૪૦૮૭૪૭</p>	<p>અ.મ.ઈ. ડ્રેનેજ</p>	

3	શ્રી એમ.એમ.હિરપરા આસીસ્ટન્ટ કમિશનર મો:૯૯૭૮૪૦૯૯૯૫	શ્રી ચંદ્રસિંહ એસ.ગોહિલ ના. કાર્યપાલક ઈજનેર (વોટર વર્કસ) મો:૯૭૨૩૬૨૯૧૮૭	શ્રી વી.એમ.પટેલ મો:૯૯૭૯૮૭૭૨૬૭	ના.કા.ઈ. ટા.ડેવલપ.	૧૩ ઘોઘા સર્કલ
			શ્રી કેતન સોલંકી મો:૯૯૯૮૦૫૫૭૯૮	અ.મ.ઈ. ટાઉન પ્લાનિંગ	
		શ્રી સત્યપાલસિંહ પરમાર ઘરવેરા સુપ્રી. (મધ્ય) મો:૯૯૭૮૪૦૦૭૦૩	શ્રી મહેન્દ્રસિંહ ગોહિલ મો:૮૨૩૮૯૪૬૫૭૨	અ.મ.ઈ. રોડ	૧૦ કાળીયાબીડ સીદસર
			શ્રી શ્યામ આર.ઝાલાવાડિયા મો:૯૦૩૩૭૪૧૨૯૮	અ.મ.ઈ. ટા.ડેવલપ.	
		શ્રી કૃણાલસિંહ ચૌહાણ ઘરવેરા સુપ્રી. (પૂર્વ) મો:૭૫૭૩૮૮૦૮૮૮	શ્રી ઉત્તમભાઈ માળી મો:૯૯૯૯૯૮૨૫૫૪	અ.મ.ઈ. ટા.પ્લાનિંગ	૧૨ ઉ.સરદારન ગર તરસમીયા
			શ્રી મેહુલ રાવલ મો:૮૭૫૮૭૧૮૭૯૯	અ.મ.ઈ. રોડ	
		શ્રી ધર્મેશ કેવડીયા ના. કાર્યપાલક ઈજનેર (રોશની) મો:૯૯૭૮૪૦૧૦૦૬	શ્રી આર.ડી.છોટાલા મો:૯૯૭૯૫૨૫૨૨૮	અ.મ.ઈ. યોજના	૧૧ દ.સરદાર નગર અધેવાડા
			શ્રી જીતેન પીઠડીયા મો:૯૪૦૯૦૪૨૦૩૮	અ.મ.ઈ. ટા.ડેવલપ.	

પરિશિષ્ટ-૫

મહાનગરપાલીકાનાં અધિકારીશ્રીઓની સંપર્ક માહિતી

ક્રમ	હોદ્દો	નામ	મોબાઈલ નંબર	ઓફીસ નંબર (0278)
૧	કમિશનર શ્રી	એન.વી.ઉપાધ્યાય (આઈએએસ)	9978404500	2439900
૨	નાયબ કમિશનર (એડમીન)	શ્રી ગૌરાંગભાઈ બી.વસાણી (જી.એ.એસ.)	9925224646	2439292
૩	નાયબ કમિશનર (જનરલ)	I/C શ્રી ગૌરાંગભાઈ બી.વસાણી (જી.એ.એસ.)	9925224646	2439797
૪	સહાયક કમિશનર શ્રી	ડૉ. એમ. એમ. હિરપરા	9978409995	2424801
૫	પી.એ. ટુ કમિશનર શ્રી	શ્રી રાજેશ સોલંકી	9825780702	2510532
૬	સીટી એન્જીનીયરશ્રી	શ્રી સી.સી.દેવમુરારી	9825525199	2511605
૭	ચીફ એકાઉન્ટ ઓફીસરશ્રી	શ્રી આર.આર.મહેતા	9979084655	2514300
૮	ચીફ ફાયર ઓફીસરશ્રી	શ્રી પ્રધુમનસિંહ જાડેજા (ઇન્ચાર્જ)	9978400381	2424814
૯	પી.ઓ.—જીએસડીએમએ ડીઝાસ્ટર મેનેજમેન્ટ	શ્રી નીતિન બાંભણિયા	8238928061	
૧૦	કાર્યપાલક ઈજનેરશ્રી (એસ્ટેટ) સિક્યુરીટી ઇન્સ્પેક્ટર શ્રી	શ્રી એસ. એમ. પરમાર શ્રી સુરેન્દ્રસિંહ રાણા	9913318493 9697025478	
૧૧	મેડીકલ ઓફીસર ઓફ હેલ્થ	ડૉ.આર.કે.સીન્હા	9727776890	2430249
૧૨	લીગલ ઓફીસરશ્રી	શ્રી ધવલભાઈ પટેલ	8469223366	
૧૩	ટ્રાન્સપોર્ટ વિભાગ	શ્રી પી.જી.ચુડાસમા	9925009293	
૧૪	શાસનાઅધીકારીશ્રી	શ્રી મુંજાલ બદમાલીયા	9429701114	2515646
૧૫	વહીવટી અધીકારીશ્રી (મહેકમ)	ડૉ. એમ.એમ. હિરપરા	9978409995	
૧૬	કુદરતી આપત્તી (ફલડ)	શ્રી પ્રધુમનસિંહ જાડેજા	9978400381	2424814 2424815

૧૭	અર્બન મેલેરીયા વિભાગ	ડૉ. વિજય કાપડીયા	7069323334	2424820
૧૮	પશુત્રાસ નિયંત્રણ વિભાગ	ડૉ. એમ. એમ. હિરપરા	9978420092	
૧૯	પી.આર.ઓ/સ્ટોર વિભાગ	શ્રી ભાનુબેન પરમાર	9978400478	
૨૦	પ્રોજેક્ટ ઓફીસરશ્રી (યુસીડી)	શ્રી ભાનુબેન પરમાર	9978400478	
૨૧	વસતી ગણતરી/યુ.આઈ.ડી./એન.પી.આર.	શ્રી અરવિંદભાઈ મેર	9499656421	
૨૨	ચુંટણી	શ્રી ભાનુબેન પરમાર	9978400478	
૨૩	સાંસ્કૃતિક વિભાગ	શ્રી ભાનુબેન પરમાર	9978400478	
૨૪	બોર્ડ અને કમિટી વિભાગ	શ્રી ગીરીશભાઈ પટેલ	9879241493	
૨૫	ઓડીટ વિભાગ	શ્રી અલ્કેશભાઈ પટેલ	9879565696	
૨૬	ગાર્ડન વિભાગ	ડૉ. એમ. એમ. હિરપરા	9727712177	
૨૭	કોમ્પ્યુટર વિભાગ	શ્રી અરવિંદભાઈ મેર	9499656421	
૨૮	મધ્યાહન ભોજન યોજના	શ્રી નુતનબેન બારૈયા	9726535563	2433881
૨૯	પ્રોગ્રામ ઓફીસર શ્રી, આઈ.સી.ડી.એસ.	શ્રી શારદાબેન દેસાઈ	9879396232	
૩૦	આઈ.સી.ડી.એસ.ઘટક -૧	શ્રી પુનમબેન વાઢેર	9426260443	
૩૧	આઈ.સી.ડી.એસ.ઘટક -૨	શ્રી પ્રવિણાબેન પંડ્યા	9227816911	
૩૨	સોલીડ વેસ્ટ મેનેજમેન્ટ વિભાગ	શ્રી એફ.એમ.શાહ	9979945333	
૩૩	ટેક્સ કલેક્શન વિભાગ (શોપ અને વ્યવસાય વેરા વિભાગ)	શ્રી આરતીબેન રાહોડ	9173843854	
૩૪	ઘરવેરા સુપ્રી.શ્રી(પૂર્વ)	શ્રી કે.એમ.ચૌહાણ	7016143251	
૩૫	ઘરવેરા સુપ્રી.શ્રી(પશ્ચિમ)	શ્રી જે.કે.પરમાર	9374610855	
૩૬	ઘરવેરા સુપ્રી.શ્રી(મધ્યમ)	શ્રી એસ.એન.પરમાર	9913318493	
૩૭	એસેસમેન્ટ વિભાગ	શ્રી આરતીબેન રાહોડ	9173843854	
૩૮	એપેલેટ વિભાગ	શ્રી ધવલભાઈ પટેલ	8469223366	
૩૯	યોજના વિભાગ	શ્રી કે.એસ.ઝાપડિયા	9879792732	
૪૦	રોડ્ઝ વિભાગ	શ્રી આર.એમ.લીબોલા	9824112748	
૪૧	વોટર વર્કસ વિભાગ	શ્રી એફ.એમ.શાહ	9979945333	
૪૨	ડ્રેનેજ વિભાગ	શ્રી એન.બી.વઢવાણીયા	9825836369	
૪૩	બિલ્ડીંગ વિભાગ	શ્રી પ્રીયંકાબેન દેવમુરારી	8128207404	



૪૪	રોશની વિભાગ	શ્રી ધર્મેશભાઈ કેવડીયા	8460442066	
૪૫	ફીલ્ડર વિભાગ	શ્રી પી.જે.ચુડાસમા શ્રી કે.કે.ગોહિલ	9925009293 9898491914	
૪૬	ટાઉન ડેવલોપમેન્ટ વિભાગ	શ્રી ઉમેશભાઈ ડોડીયા	9879565626	
૪૭	ટાઉન પ્લાનિંગ વિભાગ	શ્રી અશોકભાઈ વેગડ	9879107980	
૪૮	પી.એમ.એ.વાય	શ્રી એન.બી.વઢવાનીયા	9825836369	

### પરિશિષ્ટ-૬

#### કલેક્ટર કચેરીના અધિકારીશ્રીઓની સંપર્ક માહિતી

ક્રમ	હોદ્દો	નામ	ઓફીસ નંબર (0278)	મોબાઈલ નંબર
૧	કલેક્ટર અને જિલ્લા મેજીસ્ટ્રેટ	શ્રી આર.કે.મહેતા (આઈએએસ)	2428822	9978406206
૨	નિવાસી અધિક કલેક્ટર	શ્રી એન.ડી. ગોવાણી (જી.એ.એસ)	2424756	9978405178
૩	જિલ્લા પુરવઠા અધિકારી	શ્રી ચેતનકુમાર એમ. પ્રજાપતિ	2428908/ 2432318	7567010346
૪	જિલ્લા આયોજન અધિકારી	શ્રી કે.વી.પટેલ	2565348	9428383112
૫	નાયબ કલેક્ટર ચૂંટણી	ડૉ.આર.એન.ચૌધરી	2428019	9978405281
૬	નાયબ કલેક્ટર, સ્ટેમ્પ ડ્યુટી	શ્રીએચ.એમ.જણકાટ ઈ.યા.	2420547	9023910125
૭	જનસંપર્ક અધિકારી	શ્રી એમ.એન.રાયચુરા	2433881	9978700779
૮	મામલતદાર-ડીઝા.મેનેજમેન્ટ સેલ	શ્રી એસ.એન.વાળા ઈ.યા.	2521555	9426902111
૯	ડીપીઓ-જીએસડીએમએ ડીઝા.મેનેજમેન્ટ	શ્રી ડિમ્પલ તેરૈયા	2521554	9824438275

પરિશિષ્ટ-૭

જિલ્લા પંચાયતના અધિકારીશ્રીઓની સંપર્ક માહિતી

ક્રમ	હોદ્દો	નામ	ઓફીસ નંબર (0278)	મોબાઈલ નંબર
૧	જિલ્લા વિકાસ અધિકારી	ગુણવંતસિંહ સોલંકી (આઈએએસ)	2426810	9978406231
૨	ના. જિલ્લા વિકાસ અધિકારી (મહેકમ/પંચાયત)	શ્રી એસ.જે.ભરવાડ	2433868	7567017325
૩	ના. જિલ્લા વિકાસ અધિકારી (મહેસુલ)	શ્રી આર.કે.કટારીયા	2430295	9978943049
	હિસાબી અધિકારી	કુ.ડી.બી.યાવડા		9714837311
૫	મદદનીશ નાયબ પશુપાલન નિયામક	ડૉ.ટી.એ.મહેતા		9537718984
૬	આંતરિક ઓડીટ અધિકારી	કુ.ડી.બી.યાવડા		9714837311
૭	મુખ્ય જિલ્લા આરોગ્ય અધિકારી	ડૉ.સી.આર.પ્રસાદ	2428885	9727779662 8980810311
૮	અધિક જિલ્લા આરોગ્ય અધિકારી	ડૉ.સી.આર.પ્રસાદ	2428885	9727779662 8980810311
૯	જિલ્લા પ્રાથમિક શિક્ષણાધિકારી	શ્રી એમ.પી.બોરીયા ઈ.યા.	2533582	9909970212
૧૦	કાર્યપાલક ઈજનેર (માર્ગ અને મકાન)-પંચાયત	શ્રી એસ.ડી.ચૌધરી	2422548	9979261664
૧૧	કાર્યપાલક ઈજનેર (સિંચાઈ)	શ્રી જે.ડી.વાઘેલા	2430155	9909957809
૧૨	જિલ્લા ખેતીવાડી અધિકારી	શ્રી એ.એમ.પટેલ	2439931	9427632297
૧૩	નાયબ પશુપાલન નિયામક	ડૉ.કે.એચ.બારૈયા	2524376	9427511553
૧૪	જિલ્લા સમાજ કલ્યાણ અધિકારી	શ્રી અર્પિતાબેન પટેલીયા	2516766	9428125961
૧૫	પ્રોગ્રામ ઓફીસર-ICDS	શ્રી શારદાબેન દેસાઈ	2519411	9879396232

પરિશિષ્ટ-૮

પોલિસ વિભાગના અધિકારીશ્રીઓની સંપર્ક માહિતી

ક્રમ	હોદ્દો	નામ	ઓફીસ નંબર (0278)	મોબાઇલ નંબર
૧	પોલીસ મહાનિરીક્ષક	શ્રી ગૌતમ પરમાર (આઈપીએસ)	2510810	9978407872
૨	પોલિસ અધિક્ષકશ્રી	ડૉ.હર્ષદકુમાર પટેલ (આઈપીએસ)	2520050	9978405067
૩	નાયબ પોલિસ અધિક્ષક	શ્રી આર.આર.સિંઘલ	2518091	9978407983 9925001917
૪	નાયબ પોલિસ અધિક્ષક	શ્રી આર.બી.વાઘીયા	2518091	9313606014
૫	પોલિસ ઈન્સપેક્ટર, CPI	શ્રી બી.ડી.ઝાલા	2562909	
૬	પોલિસ ઈન્સપેક્ટર, LIB	શ્રી આર.ડી.ચૌધરી	2513718	7490034363
૭	પોલિસ ઈન્સપેક્ટર, LCB	શ્રી કે.એસ.પટેલ	2515101	9727772577
૮	પોલિસ ઈન્સપેક્ટર, SOG	શ્રી એ.આર.વાળા	2521234	8140814070
૯	પોલિસ સબ ઈન્સપેક્ટર, સીટી ટ્રાફીક	શ્રી પી.એમ.અમીન શ્રી એ.એચ.છેયા	2518090	9712012151 9913136434
૧૦	પોલિસ સબ ઈન્સપેક્ટર, બેન્ડ વિભાગ	શ્રી જે.આર.શેખ	2563724	9925893276 9638265910
૧૧	પોલિસ સબ ઈન્સપેક્ટર, એમ.ટી.	શ્રી વી.બી.ખીમસુરીયા	2563724	9925936898
૧૨	નેત્ર કન્ટ્રોલ	શ્રી ડી.જે.સોરઠીયા		9898818245
૧૩	પોલિસ સબ ઈન્સપેક્ટર, જી.આર.ડી.	શ્રી એમ.એન.વાળા	-	9979316101 6352611288
૧૪	પોલિસ સબ ઈન્સપેક્ટર, બી.ડી.ડી.એસ.	શ્રી ડી.બી.બગડા	-	9978625777 9927369269
૧૫	પોલિસ સબ ઈન્સપેક્ટર, ક્યુ.આર.ટી.	શ્રી એન.એચ.રાહોડ	-	9825672655
	પોલિસ સબ ઈન્સપેક્ટર, વાયરલેસ	શ્રી જે.એન.ગોહિલ		8128740874

પરિશિષ્ટ-૯

જિલ્લાના અગત્યના વિભાગના અધિકારીશ્રીઓની સંપર્ક માહિતી

ભાવનગર જિલ્લાના અધિકારીશ્રીઓનું લીસ્ટ				
ક્રમ	અધિકારીશ્રીનું નામ	હોદ્દો	કચેરીનો નંબર	મોબાઇલ નંબર
૧	શ્રી આર.કે.મહેતા (આઇ.એ.એસ)	કલેક્ટરશ્રી, ભાવનગર	૨૪૨૮૮૨૨	૯૯૭૮૪૦૬૨૦૬
૨	શ્રી એન.વી. ઉપાધ્યાય, (આઇ.એ.એસ)	કમિશ્નરશ્રી, મહાનગરપાલિકા, ભાવનગર	૨૫૧૦૫૩૨	૯૯૭૮૪૦૪૫૦૦
૩	શ્રી જી.એચ.સોલંકી (આઇ.એ.એસ)	જિલ્લા વિકાસ અધિકારીશ્રી, જિ.પં., ભાવનગર.	૨૪૨૬૮૧૦	૯૯૭૮૪૦૬૨૩૧
૪	શ્રી ડી.એમ.સોલંકી (આઇ.એ.એસ)	પ્રાદેશિક કમિશ્નરશ્રી, નગરપાલિકાઓ, ભાવનગર.	૨૫૨૦૬૦૦	૯૯૭૮૪૦૪૦૩૫
૫	ડો. હર્ષદ પટેલ (આઇ.પી.એસ)	પોલીસ અધિક્ષકશ્રી, ભાવનગર.	૨૫૨૦૦૫૦	૯૯૭૮૪૦૫૦૬૭
૬	શ્રી સાદિક મુજાવર (આઇ.એફ.એસ)	નાયબ વન સંરક્ષકશ્રી, ભાવનગર.	૨૪૨૮૬૪૪	૭૫૬૭૮૬૧૭૭૮
૭	શ્રી એન.ડી. ગોવાણી (જી.એ.એસ)	નિવાસી અધિક કલેક્ટરશ્રી, ભાવનગર.	૨૪૨૭૭૫૬	૯૯૭૮૪૦૫૧૭૮
૮	શ્રીમતિ જે.એન. ઝડુ (જી.એ.એસ)	નિયામકશ્રી, જિલ્લા ગ્રામ વિકાસ એજન્સી, ભાવનગર.	૨૪૨૩૬૫૭	૭૫૬૭૦૩૨૮૩૯
૯	શ્રીમતિ જે.એન. ઝડુ (જી.એ.એસ) ઇ.યા.	મુખ્ય કારોબારી અધિકારીશ્રી, ભાવનગર વિસ્તાર વિકાસ સત્તા મંડળ, ભાવનગર.	૨૪૩૦૭૪૮	૭૫૬૭૦૩૨૮૩૯
૧૦	શ્રી ડી.એન. સતાણી (જી.એ.એસ)	એડિશ્નલ કલેક્ટરશ્રી, પ્રાદેશિક કમિશ્નરશ્રી, ન.પા.ઓ.ની કચેરી, ભાવનગર	૨૫૨૦૬૦૦	૯૮૨૫૦૪૧૨૪૩
૧૧	શ્રી જયન પટેલ	નાયબ વન સંરક્ષકશ્રી, શેત્રુંજ્ય ડીવીઝન, પાલીતાણા		૯૫૭૪૪૧૪૪૪
૧૨	શ્રી એમ.એ.કાવટકર	નાયબ રાજ્યવેરા કમિશ્નરશ્રી, ભાવનગર.	૨૪૩૬૧૯૦	૯૭૨૩૪૬૩૯૯૦
૧૩	શ્રી અમરજીતસિંગ	કમિશ્નરશ્રી, સીજીએસટી, ભાવનગર	૨૫૨૩૬૨૫	૮૧૬૦૯૧૩૬૦૯
૧૪	શ્રી કેતન વી. પટેલ	જિલ્લા આયોજન અધિકારીશ્રી, કલેક્ટરેટ, ભાવનગર.	૨૫૬૫૩૪૮	૯૪૨૮૩૮૩૧૧૨
૧૫	શ્રી ચેતનકુમાર એમ. પ્રજાપતિ	જિલ્લા પુરવઠા અધિકારીશ્રી, કલેક્ટરેટ, ભાવનગર.	૨૪૨૮૯૦૮/ ૨૪૩૨૩૧૮	૭૫૬૭૦૧૦૩૪૬

૧૬	ડો. આર.એન. ચૌધરી	નાયબ જિલ્લા ચુંટણી અધિકારીશ્રી, કલેક્ટરેટ, ભાવનગર.	૨૪૨૮૦૧૯	૯૯૭૮૪૦૫૨૮૧
૧૭	શ્રી ચેતનકુમાર એમ. પ્રજાપતિ	નાયબ કલેક્ટરશ્રી, મધ્યાહન ભોજન યોજના, કલેક્ટરેટ, ભાવનગર.	૨૪૨૧૮૮૦	૭૫૬૭૦૧૦૩૪૬
૧૮	શ્રી એચ. એમ. જણકાટ ઇ.ચા.	નાયબ કલેક્ટરશ્રી, સ્ટેમ્પ ડ્યુટી મુલ્યાંકન તંત્ર, ભાવનગર.	૨૪૨૦૫૪૭	૯૦૨૩૯૧૦૧૨૫
૧૯	શ્રી એચ. એમ. જણકાટ	પ્રાંત અધિકારીશ્રી, ભાવનગર.	૨૪૨૮૭૦૧	૭૫૬૭૦૧૦૩૪૬
૨૦	શ્રી જે.આર.સોલંકી	પ્રાંત અધિકારીશ્રી, તળાજા.	૦૨૮૪૨-૨૨૨૨૬૦	૭૫૬૭૦૧૦૨૭૪
૨૧	શ્રી દિલીપસિંહ વી. વાળા	પ્રાંત અધિકારીશ્રી, સિહોર.	૦૨૮૪૬-૨૨૨૧૦૩	૭૫૬૭૦૧૦૩૫૫
૨૨	કું. આઇ.પી. મેર	પ્રાંત અધિકારીશ્રી, મહુવા.	૦૨૮૪૪ ૨૨૨૭૬૫	૭૫૬૭૦૧૦૨૬૮
૨૩	શ્રી અંકિત પટેલ	પ્રાંત અધિકારીશ્રી, પાલીતાણા.	૦૨૮૪૮ ૨૪૩૩૫૦	૭૫૬૭૦૧૦૨૭૬
૨૪	શ્રી ગૌરાંગકુમાર બી. વસાણી	ડેપ્યુટી કમિશ્નરશ્રી, મહાનગર સેવા સદન, ભાવનગર.	૨૪૩૯૨૯૨	૯૯૨૫૨૨૪૬૪૬
૨૫	શ્રી રણજિતસિંહ કટારીયા	નાયબ જિલ્લા વિકાસ અધિકારીશ્રી (મહેસુલ), જિલ્લા પંચાયત, ભાવનગર.	૨૪૨૮૮૬૪	૬૩૫૭૦૯૯૦૯૦
૨૬	-	નાયબ જિલ્લા વિકાસ અધિકારીશ્રી (પંચાયત), જિલ્લા પંચાયત, ભાવનગર.	૨૪૨૮૮૬૪	૭૫૬૭૦૧૭૩૨૫
૨૭	શ્રી સત્યેન ભરવાડ	નાયબ જિલ્લા વિકાસ અધિકારીશ્રી(વિકાસ), જિલ્લા પંચાયત, ભાવનગર.	૨૪૨૮૮૬૪	૯૫૩૭૩૩૮૦૩૧
૨૮	ઇ.ચા. શ્રી કૃપેશ પટેલ	ચિક ઓફિસરશ્રી-(વર્ગ-૧), પ્રાદેશિક કમિશ્નરશ્રી, ન.પા.ઓની કચેરી, ભાવનગર	૨૫૨૦૬૦૦	
૨૯	શ્રી આર.વી. ડામોર	નાયબ પોલિસ અધિક્ષકશ્રી(હેડ ક્વાર્ટર), ભાવનગર	૨૫૧૩૭૧૭	૯૯૭૮૪૦૭૯૮૨
૩૦	શ્રી નિલેશ જોષી	મદદનીશ વન સંરક્ષકશ્રી, કાળીયાર રાષ્ટ્રીય ઉદ્યાન, વેળાવદર, ભાવનગર.	૨૪૨૬૪૨૫	૯૪૨૬૯૯૪૧૧૩
૩૧	શ્રી યુ.જી.વસાવા	અધિક્ષક ઈજનેરશ્રી, પી.જી.વી.સી.એલ, વર્તુળ કચેરી, ભાવનગર.	૨૫૨૪૯૨૪	૯૮૭૯૨૦૩૮૪૦
૩૨	શ્રી એસ.જે.ગુપ્તા	અધિક્ષક ઈજનેરશ્રી, ભાવનગર સિંચાઈ યોજના વર્તુળ, પાનવાડી, ભાવનગર.	૨૪૩૦૧૫૫	૯૪૨૬૯૩૭૭૩૯
૩૩	શ્રી એ.એમ.બાલધીયા	કાર્યપાલક ઈજનેરશ્રી, જળસિંચન વિભાગ, પાનવાડી, ભાવનગર.(શેત્રુંજી)	૨૫૧૧૭૫૮	૯૪૨૮૯૬૭૧૫૩
૩૪	ઇ.ચા. શ્રી ડી.પી.જગેરા	કાર્યપાલક ઈજનેરશ્રી, ક્ષાર અંકુશ વિભાગ, ભાવનગર.	૨૪૩૯૮૯૬	૯૭૩૭૨૨૮૮૪૬
૩૫	શ્રી ડી.પી.ગજેરા	કાર્યપાલક ઈજનેરશ્રી, ભાવનગર સિંચાઈ યોજના વિભાગ, પાનવાડી, ભાવનગર	૨૪૩૯૦૮૩	૯૭૩૭૨૨૮૮૪૬
૩૬	શ્રી એલ.એમ.સિંધલ	અધિક્ષક ઈજનેરશ્રી, ગુ.પા.પુ. અને ગ.વ્ય. બોર્ડ,	૨૫૬૫૦૮૨	૯૯૭૮૪૦૬૮૪૩

		ભાવનગર		
૩૭	ઇ.યા. શ્રી પી.જી. મકવાણા	કાર્યપાલક ઈજનેરશ્રી,ગુ.પા.પુ.ગ.વ્ય. અને જા.આ.બા. વિભાગ-૧,ભાવનગર.	૨૪૨૫૮૪૯	૯૯૭૮૪૦૬૮૭૦
૩૮	શ્રી કલ્પેશ ચૌધરી	કાર્યપાલક ઈજનેરશ્રી,ગુ.પા.પુ.ગ.વ્ય. અને જા.આ.બા.યાંત્રિક વિભાગ, ભાવ.	૨૫૬૮૧૪૪	૯૯૭૮૪૦૬૭૯૯
૩૯	શ્રી પી.જી. મકવાણા	કાર્યપાલક ઈજનેરશ્રી,સી.એમ.સી.યુ.,સ્વજલધારા, ભાવનગર (વાસ્મો)	૨૫૬૦૮૦૯/ ૨૫૭૦૯૮૭	૯૯૭૮૪૦૬૮૭૦
૪૦	ઇ.યા. શ્રી રાણાભાઈ એમ. ભાલીયા	કાર્યપાલક ઈજનેરશ્રી,પંચાયત સિંચાઈ વિભાગ,ભાવનગર.	૨૪૩૦૧૫૫	૯૮૨૫૪૩૧૦૯૯
૪૧	શ્રી આર.યુ.પટેલ	કાર્યપાલક ઈજનેરશ્રી, માર્ગ અને મકાન વિભાગ (રાજ્ય), ભાવનગર.	૨૪૨૩૩૮૩	૯૪૨૭૨૬૪૦૫૦
૪૨	શ્રી એસ.ડી.ચૌધરી	કાર્યપાલક ઈજનેરશ્રી, માર્ગ અને મકાન (પંચાયત) વિભાગ,ભાવનગર.	૨૪૨૨૫૪૮	૯૯૭૯૨૬૧૬૬૪
૪૩	શ્રી કે પી વસાવા	કાર્યપાલક ઈજનેરશ્રી,યાંત્રિક (બંદર), નવા બંદર,ભાવનગર.	૨૨૧૦૬૬૬	૯૭૨૭૭૭૧૯૬૪
૪૪	શ્રી એસ.એમ.પરમાર	કાર્યપાલક ઈજનેરશ્રી, જેટકો, વરતેજ, ભાવનગર		૯૯૨૫૨૧૦૨૦૭
૪૫	ડો. કે.જે. પીપળીયા (ઇ.યા.)	વિભાગીય નાયબ નિયામકશ્રી, આરોગ્ય અને તબીબી સેવાઓ, ભાવનગર.	૨૪૨૭૩૩૦	૭૯૮૪૧૪૬૩૭૦
૪૬	ડો. ચંદ્રમણીકુમાર (ઇ.યા.)	મુખ્ય જિલ્લા આરોગ્ય અધિકારીશ્રી, જિલ્લા પંચાયત, ભાવનગર.	૨૪૨૩૬૬૫	૯૭૨૭૭૭૯૬૬૨
૪૭	ડો.આર.કે.સિંહા	મેડીકલ ઓફિસરશ્રી,(હેલ્થ),મહાનગર સેવા સદન, ભાવનગર.	૨૪૨૪૮૦૧	૯૭૨૭૭૭૬૮૯૦
૪૮	ડો. હેમંતભાઈ બી. મહેતા	ડીનશ્રી, સરકારી મેડીકલ કોલેજ , ભાવનગર	૨૪૩૦૮૦૮	૯૪૨૯૫૦૩૧૪૪
૪૯	ડો. જયેશ બ્રહ્મભટ્ટ	તબીબી અધિક્ષકશ્રી,સર ટી.જનરલ હોસ્પિટલ,ભાવનગર	૨૪૨૭૫૨૪	૯૯૯૮૧૪૧૧૧૪
૫૦	ડો. શિતલબેન પી. સોલંકી	જિલ્લા આયુર્વેદીક અધિકારીશ્રી, જિલ્લા પંચાયત, ભાવનગર.	૨૪૩૯૯૫૧	૮૪૦૧૬૭૦૯૯૦
૫૧	શ્રી નરેશકુમાર જૈન	અધિક્ષકશ્રી, તાપીબાઈ આયુર્વેદીક સરકારી હોસ્પિટલ, ભાવનગર	૨૪૨૩૯૪૧	૭૩૫૯૩૬૧૯૩૩
૫૨	શ્રી એ.જે. રાહોડ	પ્રાદેશિક અધિકારીશ્રી, ગુજરાત પ્રદુષણ નિયંત્રણ બોર્ડ, ભાવનગર	૨૫૨૪૧૦૮	૮૧૪૦૯૪૪૭૧૧
૫૩	શ્રી ઇન્દ્રજિત ટાંક, ઇ.યા.	પ્રાદેશિક વાહન વ્યવહાર અધિકારીશ્રી, (આર.ટી.ઓ.), ગઢેચી વડલા, ભાવનગર.	૨૪૨૪૨૯૩	૯૭૩૭૭૮૨૨૮૯
૫૪	શ્રી માત્રોજા સર	વિભાગીય નિયામકશ્રી,એસ.ટી., ભાવનગર.	૨૪૨૮૨૬૪	૬૩૫૯૯૧૯૦૨૮

૫૫	શ્રી કેપ્ટન રાકેશ મિશ્રા	પોર્ટ ઓફિસરશ્રી, નવાબંદર, ભાવનગર.	૨૨૧૦૨૨૧	૯૬૦૧૨૫૪૦૬૨
૫૬	શ્રી કેપ્ટન રાકેશ મિશ્રા	પોર્ટ ઓફિસરશ્રી, અલંગ, તા. તળાજા, જિ. ભાવનગર.	૨૩૫૬૨૨	૯૬૦૧૨૫૪૦૬૨
૫૭	શ્રી જે. એન. રાજ્યગુરુ ઇ.ચા.	જિલ્લા નાયબ નિયામકશ્રી, વિકસતી જાતિ, ભાવનગર.	૨૪૨૨૬૯૬	૭૯૯૦૯૪૦૦૮૦
૫૮	શ્રી કે.એફ. મકવાણા	જિલ્લા નાયબ નિયામકશ્રી, અનુ. જાતિ., ભાવનગર.	૨૫૧૫૭૨૯	૯૯૨૫૨૭૭૪૮૨
૫૯	શ્રી અર્પિતા સી. પટેલીયા	જિલ્લા સમાજ કલ્યાણ અધિકારીશ્રી, જિ. પં. ભાવનગર.	૨૪૩૯૯૫૧	૯૪૨૮૧૨૫૯૬૧
૬૦	સુશ્રી કિરણ મોરીયાણી ઇ.ચા.	જિલ્લા મહિલા અને બાળ અધિકારીશ્રી, ભાવનગર	૨૪૨૧૯૦૧	૯૪૨૯૬૪૭૭૭૪
૬૧	સુશ્રી કિરણ મોરીયાણી	જિલ્લા દહેજ પ્રતિબંધક અધિકારીશ્રી, ભાવનગર	૨૪૨૧૯૦૧	૯૪૨૯૬૪૭૭૭૪
૬૨	સુશ્રી એમ.કે. રાઠોડ	જિલ્લા સમાજ કલ્યાણ અધિકારી, વિ. જા. બહુમાળી ભવન, ભાવનગર		૯૯૯૮૩૫૮૨૪૨
૬૩	શ્રી કૌશિક ભટ્ટ	રજીસ્ટ્રારશ્રી, મહારાજા કૃષ્ણકુમારસિંહજી યુનિવર્સિટી, ભાવનગર	૨૪૨૮૦૧૪	૯૬૦૧૮૨૫૩૩૩
૬૪	શ્રી ભગીરથસિંહ પી. યુડાસમા	બાળલગ્ન પ્રતિબંધ સહ સમાજ સુરક્ષા અધિકારીશ્રી, બહુમાળી ભવન, ભાવનગર.	૨૪૨૫૬૦૯	૯૮૭૯૫૨૫૩૫૪
૬૫	શ્રી હિતેન્દ્રસિંહ ડી. પટેરીયા	જિલ્લા શિક્ષણાધિકારીશ્રી, બહુમાળી ભવન, ભાવનગર.	૨૪૨૬૬૨૯	૯૯૦૯૯૭૦૨૧૨
૬૬	શ્રી કે.એ. પટેલ	જિલ્લા પ્રાથમિક શિક્ષણાધિકારીશ્રી, જિલ્લા પંચાયત, ભાવનગર.	૨૪૩૯૯૫૪	૯૯૦૯૯૭૧૬૫૫
૬૭	શ્રી મુંજાલ બડમાલીયા	શાસનાધિકારીશ્રી, નગર પ્રાથમિક શિક્ષણ સમીતી, ભાવનગર.	૨૫૧૫૬૪૬	૯૪૨૯૭૦૧૧૧૪
૬૮	શ્રી પી.બી. ગોહીલ	નાયબ જિલ્લા નિરંતર શિક્ષણાધિકારીશ્રી, બહુમાળી ભવન, ભાવનગર.	૨૪૩૭૩૨૦	૯૬૬૨૬૯૯૯૨૨
૬૯	શ્રી ચિંતન રાવલ	નાયબ માહિતી નિયામકશ્રી, મોતીબાગ, ભાવનગર	૨૪૨૪૯૯૪	૯૫૩૭૪૦૯૦૯૮
૭૦	શ્રી એ.પી. ગોસાઇ ઇ.ચા.	પ્રાદેશિક મેનેજરશ્રી, જી. આઈ. ડી. સી., વિઠ્ઠલવાડી, ભાવનગર.	૨૫૧૨૮૧૫	૯૮૭૯૧૧૦૦૧૪
૭૧	શ્રી ડો કે. એચ. બારૈયા	નાયબ પશુપાલન નિયામકશ્રી, જિલ્લા પંચાયત, ભાવનગર.	૨૫૨૪૩૭૬	૯૪૨૭૫૧૧૫૫૩
૭૨	ડૉ. કાનજીભાઈ માવસંગભાઈ પરમાર	મદદનીશ પશુપાલન નિયામકશ્રી, ધનિષ્ઠ પશુસુધારણા યોજના, બહુમાળી ભવન, ભાવનગર		૯૪૨૬૪૬૨૩૨૪
૭૩	શ્રી અશોક એમ. પટેલ	જિલ્લા ખેતીવાડી અધિકારીશ્રી, જિલ્લા પંચાયત, ભાવનગર.	૨૪૩૯૯૩૧	૯૪૨૭૬૩૨૨૯૭

૭૪	શ્રી એસ. બી. વાઘમશી	નાયબ ખેતી નિયામકશ્રી, (વિસ્તરણ), ભાવનગર	૨૪૨૩૩૪૦	૯૯૭૯૨૮૮૭૮૭
૭૫	શ્રી જે.એન. પરમાર	નાયબ ખેતી નિયામકશ્રી, (તાલીમ), ભાવનગર	૨૫૧૨૪૩૨	૯૪૨૮૨૪૨૬૫૭
૭૬	શ્રી જે.એમ.પરમાર	પ્રોજેક્ટ ડાયરેક્ટરશ્રી, આત્મા, ખેડૂત તાલીમ કેન્દ્ર, ભાવનગર	૨૫૧૨૪૩૨	૯૪૨૮૨૪૨૬૫૭
૭૭	શ્રી એમ બી વાઘમશી	નાયબ બાગાયત નિયામકશ્રી, પશુ દવાખાના, નવાપરા, ભાવનગર.	૨૪૨૦૪૪૪	૯૬૬૨૫૧૦૮૧૦
૭૮	શ્રી કિશોર સિકોતરીયા ઇ.ચા.	મદદનીશ મત્સ્યોદ્યોગ નિયામકશ્રી, બહુમાળી ભવન, ભાવનગર.	૨૪૨૭૫૬૭	૮૮૬૬૬૪૬૬૭૫
૭૯	શ્રી ડી.એલ.જાની ઇ.ચા.	જિલ્લા રજીસ્ટ્રારશ્રી, સહકારી મંડળીઓ, ભાવનગર.	૨૫૧૫૩૪૭	૯૯૨૪૧૫૦૦૧૫
૮૦	શ્રી વી.એ. પટેલ	હિસાબી અધિકારીશ્રી, જિલ્લા પંચાયત, ભાવનગર.		૯૮૨૫૫૩૩૫૦૯ ૯૫૧૨૭૮૦૫૦૯
૮૧	શ્રી શારદાબેન દેસાઈ	પ્રોગ્રામ ઓફિસરશ્રી, આઈ.સી.ડી.એસ., જિલ્લા પંચાયત, ભાવનગર.	૨૫૧૯૪૧૧	૯૮૭૯૩૯૬૨૩૨
૮૨	શ્રી અજય જી ભટ્ટ	નાયબ નગર નિયોજકશ્રી, ટાઉન પ્લાનિંગ, બહુમાળી ભવન, ભાવનગર.	૨૪૨૩૫૪૬	૯૯૨૫૪૫૫૫૪૫
૮૩		ટાઉન પ્લાનરશ્રી, મુખ્ય કારોબારી અધિ.શ્રી કચેરી, બાડા, ભાવનગર		
૮૪	શ્રી પી.ટી.બાગુલ	કા.પા.ઇ.શ્રી, મુખ્ય કારોબારી અધિ.શ્રી કચેરી, બાડા, ભાવનગર		૯૪૦૮૪૪૭૮૨૮
૮૫	શ્રી આર.કે. ગાંધી	નાયબ નિયામકશ્રી, લેન્ડ રેકર્ડ, બહુમાળી ભવન, ભાવનગર.	૨૪૨૪૯૦૯	૭૯૮૪૪૩૯૮૯૪
૮૬	શ્રી શિવાંગી ખરાડી	સુપ્રિટેન્ડન્ટશ્રી, સીટી સર્વે - ૧, બહુમાળી ભવન, ભાવનગર.	૨૪૨૩૭૦૪	૯૩૨૮૫૩૧૨૨૩
૮૭	શ્રી કાશેલા	સીટી સર્વે સુપ્રિટેન્ડન્ટશ્રી ભાવનગર-૨, નોંધણી અને સીટી સર્વે કચેરી-૨, બીજો માળ, વિધાનગર, ભાવનગર	૨૪૨૪૯૦૯	૯૮૨૪૨૪૬૦૦૭
૮૮	શ્રી એમ એમ કરમટા	જિલ્લા ઈન્સપેક્ટરશ્રી, લેન્ડ રેકર્ડ (ડી.આઈ.એલ.આર), ભાવનગર.	૨૪૩૯૭૮૪	૮૩૨૦૫૧૬૮૯૯
૮૯	શ્રી તન્વી પટેલ	જનરલ મેનેજરશ્રી, જિલ્લા ઉદ્યોગ કેન્દ્ર, વિધાનગર, ભાવનગર.	૨૪૨૨૨૨૫	૭૫૮૭૧૭૭૩૨૯
૯૦	શ્રી એમ જી ચુડાસમા	નાયબ જિલ્લા મેનેજરશ્રી, (ગ્રેડ-૨), ગુજરાત રાજ્ય નાગરીક પુરવઠા નિગમ લી., ભાવ.	૨૪૨૫૬૮૧	૬૩૫૯૯૪૫૮૨૫
૯૧	ઇ.ચા. શ્રી હર્ષદ મકવાણા	સહાયક નિરીક્ષકશ્રી, સ્થાનિક હિસાબ ભંડોળ, (લોકલ ફંડ), ભાવનગર.	૨૪૨૬૮૨૪	૭૯૯૦૩૮૯૨૦૩



૯૨	શ્રી કે.જે. ગૌસ્વામી	જિલ્લા તિજોરી અધિકારીશ્રી,બહુમાળી ભવન, ભાવનગર.	૨૫૧૮૯૦૮	9429014779 ૭૫૬૭૦૨૨૯૩૮
૯૩	શ્રી બલભદ્રસિંહ પી. જાડેજા	અધિક્ષકશ્રી, નશાબંધી અને આબકારી વિભાગ, ભાવનગર.	૨૪૩૨૪૫૫	૯૪૨૯૨૬૯૪૭૯
૯૪	શ્રી અશ્વિન રાદડીયા	મદદનીશ કમિશ્નરશ્રી,ખોરાક અને ઔષધ નિયમન તંત્ર,ભાવનગર.	૨૫૧૫૭૬૦	૯૮૨૪૨૨૮૭૪૦
૯૫	શ્રી એસ એસ ચૌધરી	મદદનીશ નિયંત્રકશ્રી, કાનુનીમાપ વિજ્ઞાન અને ગ્રાહક સુરક્ષા અધિકારીશ્રી, બહુમાળી ભવન,ભાવનગર.	૨૪૩૯૮૬૪	૯૯૨૫૭૫૧૭૨૭
૯૬	શ્રી જે.ડી.જેઠવા	મદદનીશ રોજગાર નિયામકશ્રી,બહુમાળી ભવન, ભાવનગર.	૨૪૨૩૬૦૭	૯૮૨૪૯૫૭૨૬૦
૯૭	શ્રી તપન વ્યાસ	આચાર્યશ્રી ,આઈ.ટી.આઈ., વિધાનગર, ભાવનગર.	૨૪૨૪૩૧૬	૯૮૨૪૦૯૨૯૨૩
૯૮	શ્રી સુરભીબેન ભપ્પલ (ઇ.યા)	મદદનીશ શ્રમ આયુક્તશ્રી, દિવાનપરા રોડ, ભાવનગર.	૨૪૨૭૯૮૫	૯૯૦૯૮૯૧૫૯૦
૯૯	શ્રી સની બિપીનચંદ્ર મોદી	સરકારી શ્રમ અધિકારીશ્રી, શ્રમ આયુક્ત કચેરી, ભાવનગર	૨૪૨૭૯૮૫	૯૫૫૮૨૪૧૭૬૦
૧૦૦	શ્રી મિતેશ મેનત	ફેક્ટરી ઇન્સ્પેક્ટરશ્રી, ઇન્ડસ્ટ્રીયલ સેફ્ટી, (આસી. ડાયરેક્ટરશ્રી) ભાવનગર		૯૪૨૭૫૦૮૪૭૬
૧૦૧	શ્રી આશીષ	આસીસ્ટન્ટ ડાયરેક્ટરશ્રી, બોયલર, તખ્તેશ્વર પ્લોટ, ભાવનગર	૨૪૨૦૪૦૦	૯૬૦૧૨૫૭૨૭૩
૧૦૨	શ્રી જયેશ પટેલ	મેનેજરશ્રી,સરકારી પ્રેસ, વિહલવાડી,ભાવનગર.	૨૫૨૩૯૮૨	૭૫૬૭૦૨૧૩૮૧
૧૦૩	શ્રી મૌલિક બી. કંકોશીયા, (ઇ.યા.) ડીઇ (ઇલે.)	જાગીર વ્યવસ્થાપકશ્રી, ગુ. હા. બોર્ડ, શાસ્ત્રીનગર, ભાવનગર		૯૦૯૯૯૯૬૫૬૪
૧૦૪	શ્રી જી.જે.મહેતા	મદદનીશ ચેરીટી કમિશ્નરશ્રી, શિશુ વિહાર, ભાવનગર.	૨૪૨૪૧૭૧	૯૪૨૮૭૦૬૫૬૨
૧૦૫	શ્રી રાંખજા	મદદનીશ નિયામકશ્રી (જ.સં.),ગુ.રા.જ.વિ.નિ.લી.,ડોન, ભાવનગર.	૨૨૧૦૩૧૫	૯૯૨૪૦૫૮૩૦૪
૧૦૬	કુ. આર.એમ. પરમાર ઇ.યા.	નાયબ જિલ્લા મેનેજરશ્રી, ગુ.રા.ના.પુ.નિ. લી, ચિત્રા, ભાવનગર		૯૫૭૪૭૪૭૪૧૨
૧૦૭	શ્રી એસ.એન.વાળા ઇ.યા.	મામલતદારશ્રી,ડીઝાસ્ટર મેનેજમેન્ટ સેલ,કલેક્ટરેટ,ભાવનગર.	૨૫૨૧૫૫૪/૫૫	૯૪૨૬૯૦૨૧૧૧
૧૦૮	શ્રી મહર્ષિ વ્યાસ	મદદનીશ ભુસ્તરશાસ્ત્રીશ્રી, ખાણ-ખનિજ વિભાગ,ભાવનગર.	૨૪૨૩૮૨૬	૯૯૭૯૩૬૩૭૦૩
૧૦૯	શ્રી વિજયકુમાર એન. ભારાઇ	સીટી મામલતદારશ્રી, ભાવનગર.	૨૪૨૨૬૬૧ ૨૫૨૪૫૧૧	૭૫૬૭૦૦૧૮૯૭
૧૧૦	શ્રી બી.એ. ઠાકોર	મામલતદારશ્રી, ભાવનગર ગ્રામ્ય.	૨૪૨૧૮૮૫	૭૫૬૭૦૦૧૭૪૩

૧૧૧	શ્રી પી.ડી.સુવા	મામલતદારશ્રી, ઘોઘા.	૨૮૮૨૩૨૩	૭૫૬૭૦૦૧૮૯૫
૧૧૨	શ્રી આર.જી.પ્રજાપતિ	મામલતદારશ્રી, સિહોર.	૦૨૮૪૬-૨૨૨૦૦૯	૭૫૬૭૦૦૧૬૮૩
૧૧૩	શ્રી બી.એન.કણઝરીયા	મામલતદારશ્રી, વલ્લભીપુર.	૦૨૮૪૧-૨૨૨૪૩૫	૭૫૬૭૦૦૧૮૬૮
૧૧૪	શ્રી કે.એમ.વાળંદ	મામલતદારશ્રી, પાલીતાણા.	૦૨૮૪૮-૨૪૩૩૨૬	૭૫૬૭૦૦૧૭૩૭
૧૧૫	શ્રી રમેશભાઈ એમ. કુંભાણી	મામલતદારશ્રી, ગારીયાધાર.	૦૨૮૪૩-૨૫૨૯૨૨	૭૫૬૭૦૦૧૯૧૦
૧૧૬	શ્રી હિરેનકુમાર જે. મૈસુરીયા	મામલતદારશ્રી, જેસર.	૦૨૮૪૫-૨૮૧૪૦૦	૯૭૨૭૭૬૯૮૭૫
૧૧૭	શ્રી પી. એ. ભીંડી	મામલતદારશ્રી, ઉમરાળા.	૦૨૮૪૩-૨૩૫૨૩૦	૭૫૬૭૦૦૧૯૨૨
૧૧૮	શ્રી જે.સી.મહેતા	મામલતદારશ્રી, મહુવા.	૦૨૮૪૪-૨૨૩૦૪૨-૪૩	૭૫૬૭૦૦૧૬૪૬
૧૧૯	શ્રી પી.બી.શિયાળ, ઇ.ચા.	મામલતદારશ્રી, તળાજા.	૦૨૮૪૨-૨૨૨૦૪૨	૭૫૬૭૦૦૧૮૨૩
૧૨૦	શ્રી પી.કે.રાવત	તાલુકા વિકાસ અધિકારીશ્રી, ભાવનગર.	૨૪૨૧૮૯૮	૭૯૯૦૯૩૨૯૫૩ ૯૩૭૩૯૦૦૩૭
૧૨૧	શ્રી પી.જી. મકવાણા	તાલુકા વિકાસ અધિકારીશ્રી, ઘોઘા.	૨૮૮૨૩૩૯	૭૫૬૭૦૧૯૭૨૮ 9924710883
૧૨૨	શ્રી પ્રિતીબેન ઠાકોર	તાલુકા વિકાસ અધિકારીશ્રી, સિહોર.	૦૨૮૪૬-૨૨૨૦૨૯	૭૫૬૭૦૧૨૭૫૯ 8735989218
૧૨૩	શ્રી વી.એ.ગઢવી	તાલુકા વિકાસ અધિકારીશ્રી, વલ્લભીપુર.	૦૨૮૪૧-૨૨૨૪૨૩	૭૫૬૭૦૧૨૭૬૬ ૯૬૮૭૧૨૪૬૭૮
૧૨૪	શ્રી સ્વેતાબેન ત્રીવેદી	તાલુકા વિકાસ અધિકારીશ્રી, પાલીતાણા.	૦૨૮૪૮-૨૫૨૯૪૬	૭૫૬૭૦૧૨૭૧૪ 9558581405
૧૨૫	શ્રી દિપક ખાંભલા	તાલુકા વિકાસ અધિકારીશ્રી, ગારીયાધાર.	૦૨૮૪૩-૨૫૨૯૩૪	૭૫૬૭૦૧૨૭૪૩ 9537890262
૧૨૬	શ્રી વિણાબેન આલ	તાલુકા વિકાસ અધિકારીશ્રી, ઉમરાળા	૦૨૮૪૩-૨૩૫૫૯૬	૭૯૯૦૨૩૩૨૫૭ 8154903439
૧૨૭	શ્રી પ્રવિણ ચૌધરી	તાલુકા વિકાસ અધિકારીશ્રી, મહુવા.	૦૨૮૪૪-૨૨૩૯૬૮	૭૫૬૭૦૧૮૯૨૬ 9265297606
૧૨૮	શ્રી ડી.ટી. લાડુમોર	તાલુકા વિકાસ અધિકારીશ્રી, તળાજા.	૦૨૮૪૨-૨૨૨૦૩૬	૭૫૬૭૦૧૮૯૪૮ ૯૯૨૫૨૬૧૦૫૧
૧૨૯	શ્રી ભાવનાબેન રાણા	તાલુકા વિકાસ અધિકારીશ્રી, જેસર.	૦૨૮૪૫-૨૮૧૭૦૦	૭૫૬૭૦૪૪૩૨૧ 9898924694

૧૩૦	શ્રી નિલકંઠ અણઘણ	ચીફ ઓફિસરશ્રી, નગર પાલીકા, મહુવા.	૨૮૪૪-૨૨૩૨૪૨ 7567770246	૯૬૨૪૮૧૮૬૭૪
૧૩૧	શ્રી આર.સી. દવે	ચીફ ઓફિસરશ્રી, નગર પાલીકા, તળાજા.	૨૮૪૨- ૨૨૨૩૨૯7567770243	૯૮૨૫૬૨૧૭૭૭
૧૩૨	ડો. વિજય પંડિત	ચીફ ઓફિસરશ્રી, નગર પાલીકા, પાલીતાણા.	૨૮૪૮ ૨૪૨૫૫૫ 7567770242	૯૮૨૫૪૧૯૦૦૮
૧૩૩	શ્રી કૃપેશ પટેલ	ચીફ ઓફિસરશ્રી, નગર પાલીકા, ગારીયાધાર.	૨૮૪૩ ૨૫૦૦૫૩/૨૮ 7567770245	૯૩૧૩૨૩૬૩૭૪
૧૩૪	શ્રી પી.એમ. ભટ્ટ	ચીફ ઓફિસરશ્રી, નગર પાલીકા, સિહોર.	૨૮૪૬ ૨૨૨૦૫૮ 7567770241	૯૪૨૮૪૦૮૪૩૦
૧૩૫	શ્રી એમ.પી. ગોહિલ	ચીફ ઓફિસરશ્રી, નગર પાલીકા, વલ્લભીપુર.	૨૮૪૧- ૨૨૨૪૩૨ ૭૫૬૭૭૭૦૨૪૭	૯૪૨૭૭૭૫૭૬૭
૧૩૬		લીડ બેંક મેનેજરશ્રી, એસ.બી.આઈ., નિલમબાગ, ભાવનગર.	૨૫૧૯૨૪૧	૭૬૦૦૦૩૫૨૫૧
૧૩૭	શ્રી નરેશ ગોહેલ	જિલ્લા રમત-ગમત અધિકારીશ્રી,ભાવનગર ગ્રામ્ય,ભાવનગર	૨૪૩૨૭૬૫	૯૯૯૮૩૧૮૬૩૩
૧૩૮	શ્રી નરેશ ગોહેલ	જિલ્લા રમત-ગમત અધિકારીશ્રી,ભાવનગર શહેર,ભાવનગર	૨૪૨૨૭૬૫	૯૯૯૮૩૧૮૬૩૩
૧૩૯	શ્રી હિતેશ મેસવાણીયા	જિલ્લા યુવા વિકાસ અધિકારીશ્રી, રમતગમત, ભાવનગર	૨૪૨૨૭૬૫	૯૩૭૫૪૪૫૫૧૭
૧૪૦	શ્રી દિવ્યરાજ બારીયા	જિલ્લા રમત વિકાસ અધિકારીશ્રી, બહુમાળીભવન, ભાવનગર	૨૫૧૨૯૬૬	૮૮૬૬૩૩૩૮૮૦
૧૪૧	શ્રી ભુપેન્દ્રસિંહ ગીલ	જિલ્લા યુવા અધિકારીશ્રી, નહેરુ યુવા કેન્દ્ર, ૩૮-બી, સંત તુલસીદાસ સોસાયટી, ફુલસર રોડ, ચિત્રા, ભાવનગર		૯૪૧૬૯૪૭૫૯૨
૧૪૨	શ્રી મુકુર પંડયા ઇ.ચા.	નોંધણી નિરિક્ષકશ્રી, હેડક્વાર્ટર, ,મોતીબાગ, ભાવનગર.	૨૪૨૪૨૮૫	૯૪૨૬૭૧૮૧૮૦
૧૪૩	શ્રી વી.ડી.જોળીયા	હેડ પોસ્ટ માસ્ટરશ્રી,ભાવનગર	૨૫૧૬૮૭૫ / ૨૪૨૬૯૭૨	૯૯૧૩૧૦૨૦૦૩
૧૪૪	શ્રી વાચ.એસ.તોમર	ડાયરેક્ટરશ્રી, એરપોર્ટ, ભાવનગર	૨૨૧૨૯૭૧	૯૪૨૭૨૧૧૫૦૦
૧૪૫	શ્રી આદિત્ય સિંઘ	ATC, ભાવનગર એરપોર્ટ		૮૧૨૭૦૪૭૬૨૨
૧૪૬	શ્રી ચંદ્રશેખર શર્મા	જનરલ મેનેજરશ્રી ટી.ડી.(ટેલીફોન ડીસ્ટ્રીક્ટ), બી.એસ.એ.એ.એલ., પાનવાડી, ભાવનગર		૯૪૨૭૦૨૯૬૯૭
૧૪૭	શ્રી ફારુક રાહોડ	ડેપ્યુટી જનરલ મેનેજરશ્રી, બી.એસ.એ.એ.એલ., પાનવાડી, ભાવનગર		૯૪૨૬૨૦૧૦૦૭
૧૪૮	શ્રી પી.આર.પટેલ	ચીફ એજીનીયરશ્રી, GSECL, પડવા, તા.ઘોઘા,		૯૯૨૫૨૧૦૮૬૦

		જિ.ભાવનગર		
૧૪૯		નાયબ રાજ્ય વેરા કમિશ્નરશ્રી, વર્તુળ-૧૯, પેલો માળ, બહુમાળી ભવન-૨, ભાવનગર ( રજીસ્ટાર ઓફ ફર્સ )		
૧૫૦	મદદનીશ નિયામકશ્રી(જ.સં.), વહીવટી શાખા	ગુજરાત રાજ્ય જમીન વિકાસ નિગમ લી., "બલરામ ભવન", સેક્ટર-૧૦/એ, ગાંધીનગર	૦૭૯ ૨૩૨૫૯૩૧૯, ૨૩૨૫૯૩૨૦, ૨૩૨૫૯૩૨૨	૦૭૯ ૨૩૨૫૨૩૧૧ ફેક્સ
૧૫૧	શ્રી પ્રવિણ સારસ્વત	રીજીયોનલ ફાયર ઓફીસર, પ્રાદેશીક કમિશ્નરશ્રી નગરપાલિકાઓ, ભાવનગર		૮૪૫૧૦૦૧૩૫૦
૧૫૨		જિલ્લા ક્ષય અધિકારીશ્રી, જિલ્લા ક્ષય કેન્દ્ર, સર ટી હોસ્પિટલ કેમ્પસ, જિલ્લા તાલીમ ટીમની બાજુમાં, ભાવનગર		
૧૫૩	શ્રી એચ.એચ.વાઘેલા	નાયબ કાર્યપાલક ઇજનેરશ્રી, માર્ગ અને મકાન વિભાગ(ઇલેક્ટ્રીક), ભાવનગર		૯૩૨૭૭૯૭૮૨૩
૧૫૪	શ્રી કે.એસ.રાવલ	ઇલેક્ટ્રીકલ ઇન્સ્પેક્ટરશ્રી, ગઢેચી વડલા, ભાવનગર		૮૭૮૦૭૯૭૧૧૯
૧૫૫		અધિક્ષક ઇજનેરશ્રી, સૌરાષ્ટ્ર શાખા નહેર વર્તુળ-૧, ભાવનગર	૯૦૩૩૫૬૩૯૦૭	

પરિશિષ્ટ-૧૪

જિલ્લાનાં ફાયર સ્ટેશનોની માહિતી

ક્રમ	નામ	હોદ્દો અને સંચાલક	ફોન નંબર/ મોબાઈલ નંબર
1.	ભાવનગર મ.ન.પા.	શ્રી પ્રધુમનસિંહ જાડેજા ઈ.ચીફ ફાયર ઓફિસર	2424814 2424815 2430061 9978400381
2.	અલંગ (૩૦ કિમી મર્યાદામાં)	શ્રી પી.ડી. વ્યાસ સ્ટેશન ઓફિસર	02842-2235147 9925037626
3.	મહુવા	સંજયભાઈ બારોટ	02844-222250 9924774557
4.	તળાજા	વિનોદ જેઠવા સ્ટેશન ઓફિસર	02842-222329 9426648101
5.	પાલીતાણા	મયંક ઉપાધ્યાય ચેતનસિંહ સરવૈયા	02848-242555 9408373974 9879797971
6.	ગારીયાધાર	અલ્પેશ રાઠોડ	02843-250328 9662525596
7.	સિહોર	કૌશિક રાજયગુરુ સ્ટેશન ઓફિસર	02846-222057 8264909090
8.	વલ્લભીપુર	હેમરાજસિંહ	02841-222432 8849162020
9.	ભાવનગર એરપોર્ટ	કે.વી.ગોહીલ	2210743 9824408191
10.	નિરમા કાળાતળાવ	શક્તિદાનભાઈ	2885301 TO 5 8980026351
11.	સુમીટોમો	એસ.એમ.પાટીલ	2212401 TO 3 9426703457

**પરિશિષ્ટ-૧૫**

**અગત્યના ટોલફ્રી નંબરોની માહિતી**

<b>ક્રમ</b>	<b>નામ</b>	<b>સંપર્ક નંબર</b>
૧	પોલીસ કન્ટ્રોલ રૂમ	100
૨	ફાયર બ્રિગેડ	101
૩	એમ્બ્યુલન્સ સુવિધા (સર. ટી. હોસ્પિટલ)	102
૪	ટેલીફોન નંબર મેળવવા માટે (ટેલીફોન કચેરી)	197
૫	ટેલીફોન ફરીયાદ (ટેલીફોન કચેરી)	198
૬	ઈમરજન્સી એમ્બ્યુલન્સ	079-108
૭	સ્ટેટ કન્ટ્રોલ રૂમ (ગાંધીનગર)	079-1070
૮	જિલ્લા કન્ટ્રોલ રૂમ (ભાવનગર)	0278-1077
૯	રેલ્વે ઈન્કવાયરી	139 - 131
૧૦	ઈન્ડિયન એરલાઈન્સ	1800-180-1407
૧૧	નેશનલ ઈમરજન્સી નંબર	112
૧૨	એલ.પી.જી. લીક	1906

**પરિશિષ્ટ-૧૬**

**હેમ રેડીયો ઓપરેટરની માહિતી**

ક્રમ	નામ	ઓફીસ નંબર	મોબાઈલ નંબર
૧	પ્રો. એસ.પી.ભટ્ટનાગર (અમદાવાદ)	-	9428222401
૨	ડો. બી.યુ. ટેકાણી	2422388	9376769088
૩	શ્રી લલીતભાઈ દિવાકર	-	9427181973
૪	શ્રી રાજેશભાઈ વ્યાસ	-	9426882688
૫	શ્રી અનોપસિંહ	-	9825209972
૬	વિરભદ્રસિંહ ગોહિલ	યુનિવર્સિટી	8000434013
૭	વિશાખાબેન દવે		9408728323
૮	મિહિર મહેતા		8460815813 9427511865
૯	હરેશ કાલાવડીયા		8866035453

**પરિશિષ્ટ-૧૭**

**શહેરના કેબલ ઓપરેટરની માહિતી**

ક્રમ	કેબલ સર્વિસનું સરનામું	ફોન નંબર	મોબાઈલ
૧	સો લકકી કેબલ, ઘોઘાસર્કલ, ભાવનગર	2227222	
૨	સી.સી.એન., કાળાનાળા, ભાવનગર	2524163, 6541234	8758751234
૩	સન્ની કેબલ, ક્રેસન્ટ, ભાવનગર	3056315	
૪	બ્રહ્મ કેબલ, ભાવનગર		9428078151

પરિશિષ્ટ-૧૮

પીજીવીસીએલના અગત્યના નંબરોની માહિતી

Circle Office:- Bhavnagar

Sr. No.	Name of Officer	Designation	Place of Working	Contact No.
1	Mr. U.G.VASAVA	Superintending Engineer	Circle Office, Bhavnagar	9879203840
2	Mr. S N Vyas	I/C Assistant Secretary	Circle Office, Bhavnagar	9925213502
3	Miss S R Damor	Deputy Engineer (Tech. - 1)	Circle Office, Bhavnagar	9925209222
4	Mr. D B JOSHI	Deputy Engineer (Tech. - 2)	Circle Office, Bhavnagar	9879200802
5	Mr. H J Chudasama	Deputy Engineer (Tech. - 3)	Circle Office, Bhavnagar	7862882293
6	Ms. P. C. TRIVEDI	Deputy Engineer (Scada)	Circle Office, Bhavnagar	7567245562
7	Ms. M J Solanki	Deputy Engineer (Civil)	Circle Office, Bhavnagar	9925209218
8	Mr. T.G.BHATT	Deputy Engineer (I/C)	Circle Office, Bhavnagar	9879202439
9	Mr. A. K. PATEL	Deputy Engineer (I/C)	Circle Office, Bhavnagar	9879202438
10	Mr. D. M.TANDEL	Deputy Engineer (I/C)	Circle Office, Bhavnagar	9909940017
11	Miss M M Patel	Junior Engineer	Circle Office, Bhavnagar	9925209321
12	Mr. S. R. Kankosiya	Junior Engineer	Circle Office, Bhavnagar	9925209220
13	Mr. J. S. Dhruv	Junior Engineer	Circle Office, Bhavnagar	9909940018
14	Miss. B. A. Bambhaniya	Junior Engineer	Circle Office, Bhavnagar	9925209221
15	Ms. M R Vasava	VS (JE) (Scada)	Circle Office, Bhavnagar	6357956207
16	VACANT	Junior Engineer (I/C)	Circle Office, Bhavnagar	9909036486
17	VACANT	Junior Engineer (Civil)	Circle Office, Bhavnagar	9925209299
18	Mr. A M Tank	VS (JE) Civil	Circle Office, Bhavnagar	9925209223
19	Mr. P N Thakkar	Junior Engineer	Circle Office, Bhavnagar	9925209228
20	Mr. B. P. Pandya	Assistant Manager (IT)	Circle Office, Bhavnagar	9978934994
21	Mrs. D. P. Chauhan	Assistant Manager (IT)	Circle Office, Bhavnagar	9925213506
22	Mr. D. R. Chaudhari	Account Officer (Exp.)	Circle Office, Bhavnagar	9925213503
23	Ms. S. H. Hathila	Account Officer (Rev.)	Circle Office, Bhavnagar	9925213504
24	Mr. K J Acharya	Suprintendent of Account (Rev.)	Circle Office, Bhavnagar	9925213509
25	Mr. R. K. Zala	Suprintendent of Account (I.A.& I.)	Circle Office, Bhavnagar	9909940114
26	Mr. V C Rana	Suprintendent of Account (Exp.)	Circle Office, Bhavnagar	9909940115



27	Mr. T. M. PANDYA	Executive Engineer	City Division Office - 1, Bhavnagar	9879200781
28	Mr. C M Parmar	Deputy Engineer (Tech. - 1)	City Division Office - 1, Bhavnagar	9879200833
29	Mr. H G Dulera	Deputy Engineer (Tech. - 2)	City Division Office - 1, Bhavnagar	9925209226
30	Mr.M. P. NINAMA	Deputy Engineer	City Division Office - 1, Bhavnagar	9925209225
31	Mr.J. A. GOHEL	Deputy Engineer (I/C)	City Division Office - 1, Bhavnagar	9909940026
32	Miss U.O.Gadhiya	Junior Engineer	City Division Office - 1, Bhavnagar	9909940019
33	Mr.B. B. MEHTA	Junior Engineer	City Division Office - 1, Bhavnagar	9925209229
34	Mr. U O Gadhiya I/C	Junior Engineer	City Division Office - 1, Bhavnagar	9099915686
35	Mr. S.A.RATHOD	Junior Engineer (IC)	City Division Office - 1, Bhavnagar	9687662780
36	Miss.M I VORA	Suprintendent of Account (Rev.)	City Division Office - 1, Bhavnagar	9925213510
37	Mr. M P Solanki	Suprintendent of Account (Exp.)	City Division Office - 1, Bhavnagar	9925216605
38	Mr. G B Parmar	Deputy Engineer	Diamond Chowk S/Dn.	9879201920
39	Mr. J.L.Dabhi	Junior Engineer	Diamond Chowk S/Dn.	9925209241
40	Mr. A F Solanki	Junior Engineer	Diamond Chowk S/Dn.	9925209240
41	Mr. M K BHINGARADIYA	Deputy Engineer	HT S/Dn.	9879201940
42	Mr. M.N.Ladhiya	Junior Engineer	HT S/Dn.	9925209246
43	Mr.P J KUVRANI	Junior Engineer	HT S/Dn.	9925209247
44	Mr. C M Parmar I/C	Deputy Engineer	Kalanala S/Dn.	9879201935
45	Mr.M B RATHOD	Junior Engineer	Kalanala S/Dn.	9925209234
46	Mr.M R Baldaniya	Junior Engineer	Kalanala S/Dn.	9925209243
47	Mr. S B Vaghamshi	Deputy Engineer	Khargate S/Dn.	9879201925
48	Mr.R B GODHANI	Junior Engineer	Khargate S/Dn.	9925209237
49	Mr.S K CHAUDHARY	Junior Engineer	KhargateS/Dn.	9925209238
50	Mr. G R Gamit	Deputy Engineer	Kumbharwada S/Dn.	9727756836
51	Mr. K H Joshi	Junior Engineer	Kumbharwada S/Dn.	9727757185
52	Mr. K P BAMBHANIA	Junior Engineer	Kumbharwada S/Dn.	9727757167
53	Mr. J K Damor	Deputy Engineer	Power House S/Dn.	9879201930
54	Mr. S M Bhil	Junior Engineer	Power House S/Dn.	9925209231
55	Mr. H.B.Parmar	Junior Engineer	Power House S/Dn.	9925209232
56	Mr. P. G. Parikh	Executive Engineer	City Division Office - 2, Bhavnagar	9925209268

57	Mr. P. D. PARMAR	Deputy Engineer (Tech. - 2)	City Division Office - 2, Bhavnagar	9925209276
58	Ms. S. T. GUJRATI	Deputy Engineer (Tech. - 1)	City Division Office - 2, Bhavnagar	9925209277
59	Mr. R.L. RUPARELIYA	Deputy Engineer (I/C)	City Division Office - 2, Bhavnagar	9925209269
60	Mr. S G Gohil	Suprintendent of Account (Exp/Rev)	City Division Office - 2, Bhavnagar	9925213514
61	Ms.R.A.YADAV	Junior Engineer	City Division Office - 2, Bhavnagar	9925209261
62	Mr. B J Jethva I/C	Junior Engineer (Lab)	City Division Office - 2, Bhavnagar	9925209275
63	Mr. B.J.JETHVA	Junior Engineer	City Division Office - 2, Bhavnagar	8980031756
64	Mr. N.K.BORICHA	Junior Engineer (I/C)	City Division Office - 2, Bhavnagar	9879201973
65	Ms D.G.JADEJA	Junior Engineer	City Division Office - 2, Bhavnagar	7573016919
66	Mr.M.V.Chudasama	Deputy Engineer	Hill Drive S/Dn.	9879201915
67	Mr. N.J.LANGALIYA	Junior Engineer	Hill Drive S/Dn.	9925209235
68	Mr H.N.GOHIL	Junior Engineer	Hill Drive S/Dn.	9925209270
69	Mr. H B Jinjala	Deputy Engineer	Kaliyabid S/Dn.	9925209236
70	Mr.H. S. GOHIL	Junior Engineer	Kaliyabid S/Dn.	9925209252
71	Mr. H.P.PANDYA	Junior Engineer	Kaliyabid S/Dn.	9925209244
72	Mr. B B Jinjala	Deputy Engineer	Chitra S/Dn.	9879201975
73	Ms.D.M.CHAUHAN	Junior Engineer	Chitra S/Dn.	9925209253
74	Mr. V.A.MISTRI	Junior Engineer	Chitra S/Dn.	9925209256

**PGVCL Escalation Matrix for complaints    Circle : BHAVNAGAR CIRCLE**

<b>Sub-division Name</b>	<b>Fault Center No</b>	<b>Fault Center Mobile No</b>	<b>Junior Engineer Contact No</b>	<b>Deputy Engineer Contact No</b>	<b>Division Name</b>	<b>Executive Engineer Contact No</b>
POWER HOUSE	02782421903	9687633403	9925209232	9879201930	BHAVNAGAR CITY-1 DVN	9879200781
KHARGATE	02782430900	9879201926	9925209237	9879201925		
DIAMOND CHAWK	02782201906	9879201924	9925209241	9879201920		
KALANALA	02782421905	9687633413	9925209234	9879201935		
KUMBHARVADA	02782421811	9687633291	9727757167	9727756836		
SHIHOR RURAL SDN	2846222004	9687633438	9925209219	9879201950	BHAVNAGAR RURAL DVN	9879200782
SHIHOR TOWN SDN	2846222043	9687633437	9925209257	9879201955		
VALLBHIPUR	2841222447	9687633450	9879200844	9925209313		
VARTEJ	02782540637	9687633436	9909940020	9879201945		
SANOSARA	2846283030	9687633439	9687662773	9879201992		

MAHUVA RURAL-1 SDN	02844222533	9979855457	9925216926	9879202040	MAHUVA DVN	9879200785		
MAHUVA TOWN SDN	02844222265	9925216905	9925209303	9879202035				
MAHUVA RURAL-2 SDN	02844222500	9099032536	9925209307	9879200837				
JESAR	02845281462	9925216937	9925209311	9925209310				
BAGDANA	02844284280	9925216918	9099032881	9687662756				
GARIADHAR-1	02843250382	9687633467	9099030892	9925209296	PALITANA DVN	9879200783		
PALITANA RURAL SDN	02848252536	9687633462	9925209288	9879201980				
PALITANA TOWN SDN	02848252347	9687633460	9879201989	9879200835				
TALAJA	02842222392	9687633464	9925209285	9925209290				
GARIADHAR-2	02843250381	9925217019	9925209298	8980031757				
TALAJA-2 SDN	02842222525	9925217023	7573018240	7573018238				
TRAPAJ	02842286892	9687662767	9925209295	9925209294				
Ghodidhal	02848251062	9687633473	9909031249	9687662757				
HILL DRIVE	2782561904	9879201919	9925209270	9879201915			BHAVNAGAR CITY-2 DVN	9925209268
MAMSA	02782883636	9687633432	9925216668	9879201965				
GHOOGHA	02782882002	9687633425	9727720265	9879619278				
CHITRA	2782443547	9687633429	9925209256	9879201975				
KALIABID	2782566155	9687633426	9925209244	9925209236				

પરિશિષ્ટ-૧૯

શહેરના સરકારી દવાખાનાની માહિતી

ક્રમ	હોસ્પીટલનું નામ	મેડીકલ ઓફીસરશ્રીનું નામ	મોબાઈલ નંબર
૧	સર ટી. જનરલ હોસ્પીટલ	શ્રી ડો.જયેશકુમાર બ્રહ્મભટ્ટ	9898141114
૨	તાપીબાઈ આયુર્વેદ હોસ્પીટલ	ડો.નરેશ જૈન	7359361933
૩	UPHC, સુભાષનગર	ડો. રૂપલ જેઠવા	9712975818
૪	UPHC, કુલસર	ડો. રણજીત પરમાર	8128015889
૫	UPHC, ભરતનગર	ડો. નિશા વેગડ	9429094744
૬	UPHC, કુંભારવાડા	ડો. વિશાલ રાહોડ	9426919823
૭	UPHC, વડવા વોશિંગઘાટ	ડો. દેવેન ત્રિવેદી	9427546099
૮	UPHC, કરચલીયાપરા	ડો.જય ભટ્ટ	9512488858
૯	UPHC, બોરતળાવ	ડો. હર્ષવર્ધન વલવાઈ	9998833880
૧૦	UPHC, જવેલ્સ સર્કલ	ડો. ધ્રુતી પનારા	9558763124
૧૧	UPHC, આનંદનગર	ડો. હર્ષ પટેલ	7202843834
૧૨	UPHC, ઘોઘારોડ	ડો. નિરાલી પલાણ	8866582172
૧૩	UPHC, કાળીયાબીડ	ડો.માનસી ધાંધલ્યા	9429424355
૧૪	UPHC, ભીલવાડા	ડો. કૃતિકા ગોયાણી	9978442767
૧૫	UPHC, સીદસરગામ	ડો. ઉર્વિશ દેસાઈ	7838485256
૧૬	UPHC, નવા કુંભારવાડા	ડો. વિદ્યા કાકરેયા	8320799624
૧૭	UCHC નવાપરા વિસ્તાર, નારી	ડો.દીવ્યરાજસિંહ ચુડાસમા	9099888404
૧૮	ગામ	ડો.વૈદિક અવૈયા	9586851735
૧૯		ડો.સિદ્ધી ઠાકર	8160145417
૨૦	UCHC CHC એરપોર્ટ રોડ	ડો.હિતેશ ગુર્જર	9601138897
૨૧		ડો.મનોજ ભરાઈ	7405464956
૨૨		ડો.વરુણ સરધાર	8780049109
૨૩	UCHC – CHC કુંભારવાડા	ડો.ભાવેશ વળિયા	9662824813
૨૪		ડો.શરદ ગોહિલ	9426632060
૨૫		ડો.રોનક રાહોડ	9978442767

પરિશિષ્ટ-૨૦

શહેરના ખાનગી દવાખાનાની માહિતી

ક્રમ	હોસ્પીટલનું નામ	ઓફીસ નંબર	મોબાઈલ નંબર
૧	રામમંત્ર મંદિર હોસ્પીટલ	2569100, 2564191	-
૨	બજરંગદાસબાપા હોસ્પીટલ	2512353, 2521001	9909989404
૩	રેડક્રોસ હોસ્પીટલ	2424761, 2430700	9429406202
૪	આનંદવાટીકા ભગીની મંડળ હોસ્પીટલ	2561366, 2563796	9374021912
૫	પી.એન.આર. હોસ્પીટલ	2431150, 2431160	7383538283
૬	સુચક હોસ્પીટલ	2422184	9033632775
૭	HCG હોસ્પીટલ	6640000, 6640108	9909950216
૮	BIMS હોસ્પીટલ	9152652544	9723709101
૯	Pulse હોસ્પીટલ	9152699011	9741109236
૧૦	લાઈફ કેર હોસ્પિટલ	7016546772	9974049900
૧૧	જીવનદીપ હોસ્પિટલ	02782525100	9375007001
૧૨	સૌલ હેલ્થ કેર	09104829771	9104829771
૧૩	સદવિચાર જનરલ હોસ્પિટલ		9825515757
૧૪	બજરંગદાસબાપા હોસ્પિટલ	2511621	

પરિશિષ્ટ-૨૧

શહેરની બ્લડ બેંકની માહિતી

ક્રમ	બ્લડબેંકનું નામ	ઓફીસ નંબર
૧	ભાવનગર બ્લડબેંક	2569957, 2561526
૨	બાંભણીયા બ્લડબેંક	3004744, 6545333
૩	રેડક્રોસ બ્લડબેંક	2424761, 2430700
૪	પી.એન.આર. બ્લડબેંક	2431150

પરિશિષ્ટ-૨૨

શહેરની સરકારી એમ્બ્યુલન્સની માહિતી

ક્રમ	હોસ્પિટલ/વિભાગનું નામ	એમ્બ્યુલન્સની સંખ્યા	ઓફીસ નંબર	મોબાઈલ નંબર
૧	સર ટી. જનરલ હોસ્પિટલ	૬	2423250	9879579193
૨	તાપીબાઈ આર્યુવેદ હોસ્પિટલ	૧	2423941	7359361933
૩	રેલ્વે હોસ્પિટલ	૧	2445502	-
૪	૧૦૮ સેવા	૭	108	-
૫	વિમા હોસ્પિટલ	૧	2424664	-
૬	ફાયર એન્ડ ઈમરજન્સી સર્વિસિઝ	૨	2424814	-
૭	ભાવનગર એરપોર્ટ	૨	2212971	-

પરિશિષ્ટ-૨૩

શહેરની ખાનગી એમ્બ્યુલન્સની માહિતી

ક્રમ	હોસ્પિટલ/વિભાગનું નામ	એમ્બ્યુલન્સની સંખ્યા	ઓફીસ નંબર	મોબાઈલ નંબર
૧	રામમંત્ર મંદિર ટ્રસ્ટ	૨	2569100, 2564191	-
૨	શ્રી બજરંગદાસબાપા હોસ્પિટલ	૧	2512353, 2521001	9909989404
૩	ઈન્ડીયન રેડક્રોસ સોસાયટી	૨	2424761, 2430700	9429406202
૪	HCG હોસ્પિટલ	૧	6640000,6640108	9909950216
૫	BIMS હોસ્પિટલ	૨	9152652544	9723709101
૬	Pulse હોસ્પિટલ	૧	9152699011	9741109236

પરિશિષ્ટ-૨૪

શહેરના સ્મશાન/કબ્રસ્તાનની માહિતી

સ્મશાન

ક્રમ	સ્મશાન/કબ્રસ્તાનનું નામ	સરનામું	સંપર્ક વિગત
૧	તિલકનગર સ્મશાન	સુભાષનગર, કંસારાના કાંઠે, આડોડીયાવાસ જતા રસ્તામાં, ભાવનગર	—
૨	ગૌશાળા સ્મશાન, કૃષ્ણપરા	ઘોઘારોડ, ગૌશાળા થી શીતળા માતાનાં મંદિરના રોડ ઉપર ડાબી બાજુ અંદર ખાંચામાં, ભાવનગર.	—
૩	સિંધુનગર સ્મશાન	સિંધુનગર પાછળ, આઝાદનગર, કંસારા નદીના કાંઠે, ભાવનગર	મનસુખભાઈ પંજવાણી 2569955 9825605260
૪	કંસારા કબ્રસ્તાન સંયુક્ત વહિવટ સમીતી	ઘોઘાસર્કલ, જવાહર મેદાન પાસે, ભાવનગર	—
૫	ચિત્રા સ્મશાન	ચિત્રા એસ. ટી. વર્કશોપ પાછળ, ગીતા ટાઈલ્સના ખાંચામાં, ભાવનગર	યશપાલસિંહ ગોહિલ 9426731093 કાંતિભાઈ ગોહેલ 9824505147
૬	કુંભારવાડા સ્મશાન લાકડાનું - ૧ તથા ગેસનું - ૧	કુંભારવાડા, રેલ્વે ફાટક આગળ નદીનાં પુલ પાસે, ભાવનગર	અરવિંદભાઈ પરમાર 7990757857
૭	પટેલ સ્મશાન	જુના બંદર રોડ, જે. જે. પટેલ લોખંડવાળાના ખાંચામાં, દરીયા કીનારે, ભાવનગર	મુકેશભાઈ પટેલ
૮	ગોરડ સ્મશાન	રૂવાપરી રોડ, ડાબી બાજુનાં ખાંચામાં, ભીસ્તા પાસે, ભાવનગર	9879561404
૯	ફુલસર ગામ સ્મશાન (સ્મશાન તરફથી મરણ ફોર્મ દેવામાં આવે છે.)	ચિત્રા ફુલસર, ભાવનગર	—



**કબ્રસ્તાન**

ક્રમ	સ્મશાન/કબ્રસ્તાનનું નામ	સરનામું
૧	કુંભારવાડા કબ્રસ્તાન	કુંભારવાડા નારી રોડ, શીતળા માતાનાં મંદિર સામે ખાંચામાં, ભાવનગર
૨	ક્રિશ્ચિયન ખ્રીસ્તી કબ્રસ્તાન	કુંભારવાડા નારી રોડ, શીતળા માતાનાં મંદિર સામે ખાંચાની બાજુમાં અંદર, ભાવનગર
૩	કુંભારવાડા ખોજા કબ્રસ્તાન	કુંભારવાડા નારી રોડ, શીતળા માતાનાં મંદિર સામે ખાંચાની બાજુમાં અંદર સામે રોડ ઉપર, ભાવનગર
૪	પારસી કબ્રસ્તાન	રૂવાપરી રોડ, ગોરડ સ્મશાનની સામે, ભાવનગર
૫	વોરા કબ્રસ્તાન	કરચલીયા પરા, ભાવનગર
૬	મુસ્લીમ કબ્રસ્તાન (બંધ હાલતમાં)	ગામ તળાવ સામે, વોશીંગ ઘાટ ઓફીસ સામે, ભાવનગર
૭	કંસારા કબ્રસ્તાન	રબ્બર ફેક્ટરી ની સામે , ભાવનગર

**પરિશિષ્ટ-૨૫**

**લાકડા સપ્લાયર્સની માહિતી**

ક્રમ	લાકડા સપ્લાયર્સનું નામ	સરનામું	સંપર્ક વિગત
૧	જય જલારામ ફાયરવુડસ	જુના બંદર	રાજુભાઈ ઠક્કર 9375818181
૨	મોહનલાલ ગોપાલજી પટેલ	—	9879755252
૩	રાજ ટીમ્બર્સ	—	ભરતભાઈ વાજા 9825707995
૪	કિશોરસિંહ ગોહિલ	જુના બંદર	9904266045
૫	પંડયા ટ્રેડર્સ	નવાપરા	યશવંતરાય પંડયા

પરિશિષ્ટ-૨૬

શહેરની સમાજીક સ્વૈચ્છિક સંસ્થાઓની માહિતી

ક્રમ	સંસ્થાનું નામ	ટ્રસ્ટીશ્રી/પ્રમુખશ્રી/ સંચાલકનું નામ	સંપર્ક નંબર	મોબાઈલ નંબર
૧	ઈન્ડીયન રેડક્રોસ સોસાયટી	શ્રી સુમીતભાઈ ઠક્કર	2427286	9825566642
૨	સામાજીક ન્યાય સંગઠન	શ્રી ભાવિનભાઈ હરિયાણી	-	9327999999
૩	ચેમ્બર ઓફ કોમર્સ	શ્રી કીરીટભાઈ સોની	2244279	9824245360
૪	ભાવનગર બ્લડ બેન્ક ટ્રસ્ટ	ડો.એન.એન.વૈશ્ણવ	2511755	9825207660
૫	ગુજરાત શીપ રીસાયકલીંગ એસોસીએશન	શ્રી વિશ્ણુકુમાર ગુપ્તા	2428696	-
૬	ડાયમંડ એસોસીએશન	શ્રી વિઠલભાઈ મેદપરા	2429391	9426210351
૭	પી.એન.આર. સોસાયટી ફોર રીલીફ એન્ડ રીહેબીલીટેશન ઓફ ધી ડીસેબલ્ડ્ઝ	શ્રી અનંતભાઈ શાહ	-	9328286402
૮	રામમંત્ર મંદીર ટ્રસ્ટ	શ્રી આર.પી.શાહ	2422205	9825868633
૯	સાંઈ સેવા સમાજ	શ્રી બી.જે.ઉડવીયા	-	9998423450 9427202408
૧૦	જવેલ્સ સ્ટાર	શ્રી નયનભાઈ ગોળકીયા	-	9978349970
૧૧	એન્જીનીયર્સ એસોસીએશન	શ્રી રવજીભાઈ પંડ્યા	-	9825132772 9825309825
૧૨	રામજીભાઈ મોનાભાઈ ટ્રસ્ટ	શ્રી ઓધવજીભાઈ પટેલ	-	-
૧૩	સરદાર પટેલ સ્નાતક મિત્ર મંડળ	શ્રી રાજુભાઈ રાબડીયા	2426218	9825204767
૧૪	ગોળીબાર હનુમાનજી મંદિર	શ્રી મદનમોહનદાસજી બાપુ	-	-
૧૫	માવતર સીનીયર સીટીઝન કાઉન્સેલીંગ સેન્ટર	શ્રી વિજયભાઈ દવે	2565018	9426463146
૧૬	શિશુવિહાર	શ્રી નિર્મળભાઈ વકીલ	2568823	-
૧૭	નંદકુંવરબા બાલાશ્રમ	શ્રી અનિલાબેન પંડ્યા	2445521	-
૧૮	ૐ શ્રી મસ્તરામબાપુ સંસ્થાન સેવા ટ્રસ્ટ	શ્રી હિમતભાઈ કાનાડીયા	-	-
૧૯	રામવાડી	શ્રી કીરીટભાઈ પંડ્યા	-	9925006888
૨૦	શૈશવ	શ્રી ફાલગુનભાઈ શેઠ	-	9825209679
૨૧	યુથ હોસ્ટેલ એસોસીએશન ઓફ ઈન્ડીયા	શ્રી પ્રભાતસિંહ ગોહિલ	-	9898606864

૨૨	શ્રી અપંગ પરિવાર કલ્યાણ કેન્દ્ર	શ્રી દીનકરભાઈ મહેતા	2202574	-
૨૩	લાયન્સ કલબ ઓફ ભાવનગર	શ્રી મહેશભાઈ દવે	2513709	-
૨૪	ભાવનગર મહીલા સંઘ	શ્રી નલીનીબેન જાડેજા	-	-
૨૫	બળવંતરાય મહેતા મહાવીરનગર વિકાસ ટ્રસ્ટ	શ્રી વિનુભાઈ પરીખ	2432790	-
૨૬	ભાવનગર મહિલા મંડળ	શ્રી નિલાંબરીબેન વોરા	-	-
૨૭	દરબારગઢ વોર્ડ નવજવાન સંઘ	ડો. સુનીલ મહેતા	2437150	-
૨૮	શ્રી એન.સી.આર. ભટ્ટ, અનૌપચારિક શિક્ષણ અને મહીલા ઉદ્યોગ સાહસિકતા વિકાસ કેન્દ્ર	શ્રી નમ્રતાબેન પંડ્યા	2470944	-
૨૯	શહીદ ભગતસિંહ યુવક મંડળ	શ્રી	-	-
૩૦	ભૂકપં સુરક્ષા સમિતિ	શ્રી દમયંતીબેન મોદી	2566929	-
૩૧	સ્વીમર એસોસીએશન	શ્રી બુલબુલભાઈ વ્યાસ	3299309	-
૩૨	ગુજરાત રાજ્ય સ્વતંત્ર સૈનિક સમાજ	શ્રી રસીકભાઈ પંડ્યા	-	-
૩૩	સવીલ સપોર્ટ આર્મી	શ્રી રસેન્દ્રભાઈ ભટ્ટ	-	-
૩૪	ભાવનગર કચ્છ સમાજ	શ્રી મહેન્દ્રભાઈ શાહ	2569405	9426209820
૩૫	ડો. એસોસીએશન	શ્રી ભરતભાઈ ત્રિવેદી	-	9825205464
૩૬	નહેરૂ યુવા કેન્દ્ર સંગઠન	શ્રી રજનીકાંત સુથાર	-	9824979371
૩૭	સીટીઝન કાઉન્સિલ	શ્રી રાકેશભાઈ ભડીયાદરા	-	9898462925

પરિશિષ્ટ-૨૭

શહેરના હોલ/સમાજ વાડીની માહિતી

ક્રમ	વિગત	ક્રમ	વિગત
૧	શ્રી મોઢ વણિક જ્ઞાતિ નાના તડની વાડી, હાઈકોર્ટ રોડ, ભાવનગર.	૨૫	શ્રી મોઢ અગીયારશે બ્રાહ્મણ જ્ઞાતીની વાડી, અલકા ટોકીઝ પાસે. ફોન પી. પી. ૨૪૨૬૨૫૫
૨	શ્રી મોઢ ચાર્તરેડિય યુથા સમવાય જ્ઞાતિ મંડળ, શ્રી ગૌરીશંકર હીરજીની વાડી, વડલા તલાવડી ચારબત્તી	૨૬	શ્રી ઝાલાવાડી રામી માળી જ્ઞાતિની વાડી પીપરવાળી શેરી, નવાપરા
૩	શ્રી શામજી ગોપાળજી રાવળ ઔદિચ્ય વિદ્યાર્થી ભવન, પ્લોટ નં.૩, તખ્તેશ્વર પ્લોટ, વાઘાવાડી રોડ,	૨૭	લખુભાઈ હોલ, રામનગર કાળીયાબીડ
૪	શ્રી ગુજરાત ઔદિચ્ય સિધ્ધપુરા સંપ્રદાય બ્રાહ્મણ જ્ઞાતિ નાગરપોળ, ભગાતળાવ	૨૮	સહકાર પાર્ટી પ્લોટ ગ્રાફેડ વિજયરાજનગર, માધવ કોમ્પ્લેક્ષ સામેના ખાંચામાં નીલમબાગ હોટેલની પાછળ
૫	શ્રી દશા ધોધારી પોરવાડ જ્ઞાતિ, ચકુબાગ વાડી, ભીડભંજન મહાદેવ સામે	૨૯	જગદંબે પાર્ટી પ્લોટ, સરદાર સ્મૃતિની બાજુમાં, સર પટ્ટણી રોડ, ક્રેસન્ટ, ભાવનગર.
૬	શ્રી રાજપુત જ્ઞાતિની વાડી, ગર્વમેન્ટ ક્વાટર્સ સામે, નવાપરા	૩૦	શ્રી શિહોર સંપ્રદાય ઔદિચ્ય અગીયારશે બ્રાહ્મણ જ્ઞાતીની વાડી, રામવાડી, ભીડભંજન મહાદેવ સામે ફોન : ૨૪૨૦૪૦૬
૭	શ્રી ભાવનગર દેલવાડીયા કપોળ જ્ઞાતિ, અમૃતવાડી, દીવાનપરા રોડ	૩૧	શ્રી ભાવનગર ધોધારી કપોળ જ્ઞાતીની વાડી, રેલ્વે સ્ટેશન સામેફોન : ૨૪૩૨૫૦૬
૮	શ્રી ભાવનગર શ્રીમાળી સોની જ્ઞાતિ ટ્રસ્ટ સોની જતીન રતિલાલ શેરડીપીઠનાં ડેલામાં દેસાઈફળી, ડંકીની સામે	૩૨	શ્રી ધોધા ભાવનગર વડનગરા નાગરા બ્રાહ્મણ જ્ઞાતીની વાડી, શ્રીનીલકંઠ મહાદેવનું મંદિર, ભગાતળાવ
૯	શ્રી ભાવનગર ધોધારી લોહાણા મહાજન મંડળ, ખારગેટ ભાવનગર.	૩૩	લુહારવાડી, સુતારવાડ, રેલ્વે સ્ટેશન પાસે
૧૦	શ્રી ભાવનગર સમસ્ત ગુર્જર સુતાર જ્ઞાતિની વાડી, શ્રી વિશ્વકર્મા મંદિર, સુતારવાડ	૩૪	લુહારવાડી, રાણીકા ભાંગના કારખાના પાસે
૧૧	શ્રીમતિ વસંતબેન શિવલાલ જેરામભાઈ પડિયા (દાઠાવાળા) શ્રી બ્રહ્મક્ષત્રિય પંચની વાડી, સ્ટેશન રોડ, ભાવનગર. ફોન : ૨૫૧૦૪૪૮	૩૫	શ્રીમાળી બ્રાહ્મણ જ્ઞાતિની વાડી, દીવાનપરા રોડ, ડો. ગજજરના દવાખાના સામે, ફોન : ૨૪૨૫૯૫૯

૧૨	શ્રી ભાવનગર વડવા ગોહિલવાડી, લેઉવા કણબી જ્ઞાતીની વાડી, વડવા પાળીયાધાર ચોક, વિજય ટોકીઝ સામે. ફોન નં. ૨૪૨૩૬૩૦	૩૬	રોટરી ક્લબ (સોસાયટી) ઓફ ભાવનગર હોલ, ઘોઘાસર્કલ
૧૩	શ્રી કૃષ્ણનગર સ્થાનકવાસી જૈન સંઘ સંચાલિત શ્રી રતિલાલ વિદ્યલદાસ ગોસળીયા જૈન ભવન મેઘાણી સર્કલ,	૩૭	કૃષ્ણનગર સંસ્કાર મંડળ, (દિપક હોલ) આતાભાઈ રોડ, કે./ઓ. નિરંજન ફોટો સ્ટોર, હાઈકોર્ટ રોડ
૧૪	શ્રી વરિયા ચોવીસી પ્રજાપતિ જ્ઞાતીની વાડી, પ્રભુદાસ તળાવ, પ્લોટ નં. ૨૬૪/એ	૩૮	મેલડીમાં હોલ, હાદાનગર
૧૫	શીવશક્તિ હોલ, ૫૬૪-એ, સરપટ્ટણી રોડ, કેસન્ટ,	૩૯	શ્રી મોઢ અગિયારસે બ્રાહ્મણ જ્ઞાતીની વાડી, અલકા ટોકીઝ પાસે
૧૬	આનંદ હોલ, રામનગર, કાળીયાબીડ	૪૦	શ્રી અલવતની ગુજરાત લેઉઆ, પાટીદાર જ્ઞાતીની વાડી, ઘજાગરાવાળી શેરી, કણબીવાડ
૧૭	ડોક્ટર હોલ, ડાયમંડ ચોક, મહીલા કોલેજની સામે	૪૧	શ્રી અંધારીયા કાળીયા જ્ઞાતીની વાડી વડવા, પાળીયાધાર
૧૮	શ્રી દશાશ્રીમાળી સ્થાનકવાસી જૈન જ્ઞાતીની વાડી નવાપરા મસ્જીદ ચોક	૪૨	મેમણ મોટી જમાતખાના હોલ (મુસ્લીમભાઈ ઓ માટે) જોગીવાડ ટાંકી
૧૯	શ્રી ભાવનગર દશાશ્રીમાળી કંઠીબંધ વણીક જ્ઞાતીની વાડી, ઘોઘા ગેઈટ	૪૩	શ્રી શ્વેતામ્બર વિશા શ્રીમાળી ઓઘડ રામજીની વાડી વડવા પાનવાડી રોડ
૨૦	શ્રી મોઢ ચાતુર્વેદિય રાજોગર સમવાય હલુરીયા ચોક, ફોન નં. ૨૪૩૦૬૪૭	૪૪	શ્રી દેસાઈ સઈ સુતારવાડી, મતવા ચોક
૨૧	શ્રી ભાવનગર દશા ઝારોળા વણીક જ્ઞાતીની વાડી બાર્ટન સામે	૪૫	શ્રી ગોહિલવાડી વાણંદ જ્ઞાતીની વાડી, કાળાનાળા ઉપરકોટ
૨૨	શ્રી લોકાગચ્છ જૈન સંઘ, ભીડ ભંજન સામે	૪૬	શ્રીમોચી જ્ઞાતીની વાડી, વડવા જૈન દેરાસરની બાજુમાં
૨૩	શ્રી દશાશ્રીમાળી જૈન સંઘ શ્વેતામ્બર, મૂર્તિપૂજક તળપદા, નાના તડ, હજુર પાયગા રોડ	૪૭	સ્વ. ત્રિભોવનદાસ કાળીદાસ મહેતા, તથા રતિલાલ કરશનજી જોષી, સિમ્બર સમવાય ઔદિચ્ય જ્ઞાતીની વાડી, "શ્રદ્ધાવાડી" કેશરભાઈ મસ્જીદ ચોક, નવાપરા
૨૪	શ્રી પારેખ મોટા તડની વાડી, દરબારી કોઠાર સામે	૪૮	શ્રી મોઢ ચાતુર્વેદિય ચુંથા સમવાય જ્ઞાતીની વાડીવ વડવા તલાવડી, ચારબતી ચોક

પરિશિષ્ટ-૨૮

સરકારી પ્રાથમિક શાળાઓની માહિતી

ક્રમ	વોર્ડનું નામ	શાળા નંબર	સરનામું	રૂમની સંખ્યા	કેટલી વ્યક્તિઓને આશ્રય આપી શકાય
૧	વડવા-બ	1 2	કુંભારવાડા સર્કલ	10	200
૨	વડવા-બ	3 4	બાનુબાઈની વાડી	05	100
૩	કણબીવાડ	5 6	કવિકાંત રોડ, રાણીકા	07	140
૪	કણબીવાડ	7	મામાકોઠા રોડ	10	200
૫	કણબીવાડ	8	પ્રભુદાસ તળાવ	05	100
૬	કરચલીયાપરા	9 10	આનંદવિહાર અખાડો	08	160
૭	કરચલીયાપરા	11 12	વાલ્કેટ ગેઈટ	09	180
૮	કરચલીયાપરા	13	ખેડુતવાસ	05	100
૯	ઉ.કૃષ્ણનગર	14 15	આનંદનગર, જ.મંદિર	10	200
૧૦	ઉ.કૃષ્ણનગર	16 17	આનંદનગર, શો.સેન્ટર	10	200
૧૧	ઉ.કૃષ્ણનગર	18 1\9	દિપક ચોક, આ.નગર	05	100
૧૨	દ.કૃષ્ણનગર	20 21	મહીલા કોલેજ સામે	20	400
૧૩	દ.કૃષ્ણનગર	22 23	ડાયમંડ ચોક	25	500
૧૪	દ.કૃષ્ણનગર	24	સુભાષનગર પાસે	04	070
૧૫	તપ્તેશ્વર	25	ક્રેસન્ટ	17	340
૧૬	નવાપરા	26	ડીએસપી ઓ.પાસે	04	080
૧૭	તપ્તેશ્વર	27	સત્યનારાયણરોડ	05	100
૧૮	નવાપરા	28	રસાલા કેમ્પ	04	080
૧૯	નવાપરા	29 30	શાસનાધિકારી પાસે	08	160
૨૦	પીરછલ્લા	31 32	બાર્ટન લાઈબ્રેરી સામે	12	240
૨૧	પીરછલ્લા	33 34	પીરછલ્લા શેરી	10	200
૨૨	પીરછલ્લા	35 36	હલુરીયા ચોક	08	160
૨૩	પીરછલ્લા	37	હલુરીયા ચોક	08	160
૨૪	વડવા-બ	38 1	એસ.ટી.સ્ટેન્ડ પાસે	30	600
૨૫	વડવા-બ	42 43	સીદીના તકીયા પાસે	06	120
૨૬	વડવા-બ	44 45	વડવા વોશિંગઘાટ	12	240
૨૭	વડવા-બ	46	વડવા વોશિંગઘાટ	06	120
૨૮	વડવા-બ	47	મોતીબાગ પાછળ	09	180
૨૯	કુંભારવાડા	48	મીલની ચાલી, કું.વાડા	03	060
૩૦	કુંભારવાડા	49 52	ગુ.હા.બોર્ડ, નારીરોડ	20	400

૩૧	ચિત્રા કુલસર	53 54	હાદાનગર	04	080
૩૨	ચિત્રા કુલસર	55 56	ગો.પાછળ, ચીત્રા	05	100
૩૩	કુલસર	57 58	કુલસર	08	160
૩૪	પાનવાડી	59 60	વિઠલવાડી	06	120
૩૫	પાનવાડી	61 62	ગુ.હા.બો.ઓ. પાસે	08	160
૩૬	પાનવાડી	63	નંદ કુંવરબા બાલાશ્રમ	07	140
૩૭	વડવાયોરા	64	જેલ ગ્રાઉન્ડ	04	080
૩૮	વડવાયોરા	65 66	બોરતળાવ	07	140
૩૯	ઘોઘાસર્કલ	67	શિવાજી સ. પાસે	04	080
૪૦	ઘોઘાસર્કલ	68	કૃષ્ણપરા, ગૌશાળા	04	080
૪૧	ઘોઘાસર્કલ	69 70	લંબેહનુમાન	08	160
૪૨	ઉ.સરદારનગર	71 72	વર્ધમાનનગર, ભરતનગર	05	100
૪૩	દ.સરદારનગર	73 74	સરદારનગર સર્કલ	04	080
૪૪	દ.સરદારનગર	75	સિંધુનગર	08	160
૪૫	દ.સરદારનગર	76 77	શોપીંગ સેન્ટર, ભ.નગર	10	200
૪૬	દ.સરદારનગર	78 79	ભરતનગર શોપીંગ સેન્ટર	06	120
૪૭	કાળીયાબીડ	80	વિદ્યાનગર	06	120
૪૮	બોરતળાવ	81 82	મિલ્ટ્રી સોસા., ચિત્રા	06	120
	ટોટલ			405	8090

### શહેર માં આવેલ શેલ્ટર હોમ

ક્રમ	નામ	સંખ્યા	ઓરડા	ક્ષમતા
૧	શેલ્ટર હોમ	૫	૨૭	૭૦૦

પરિશિષ્ટ-૨૯

નગર પ્રાથમિક શિક્ષણ સમિતિ ભાવનગરની શાળાઓનું લીસ્ટ

વોર્ડ નંબર	વોર્ડ કેન્દ્રવર્તી શાળા નંબર	ક્રમ	શાળાનું નામ	મુખ્ય શિક્ષકશ્રીનું નામ	કોન્ટેક
૧	MSB-53 CHITRA GODAWN	૧	MSB-53 CHITRA GODAWN	ઉપાધ્યાય પુનિતભાઈ રમેશભાઈ	7874678784
		૨	MSB-54 CHITRA GODAWN	દિગ્વિજયસિંહ ઝાલા	9723399453
		૩	MSB-55 FULSAR	કમલેશકુમાર નિરંજનભાઈ ભટ્ટ	8141671778
		૪	MSB-81 MILITARY SOC.-CHITRA	મહેતા અક્ષયકુમાર ભાઈશંકર	9428810727
		૫	નારી કેન્દ્રવર્તી શાળા	સુરેશભાઈ પટેલ	9979152541
		૬	નારી કન્યા શાળા	ગણેશભાઈ ગઢીયા	9428408645
		૭	નારી જગદીસ્વરાનંદ પ્રા.શાળા	હિતેશભાઈ પુરોહિત	9825282007
		૮	ઈન્દિરા નગર પ્રા.શાળા	ભરતભાઈ પરમાર	9429234294
૮	WARD KV SCHOOL NO. 62	૧	MSB-49 AXARPARK, KUMBHARVADA.	મુકેશભાઈ પનોત	9426401180
		૨	MSB-52 AXARPARK, KUMBHARWADA,	કાઝી મહંમદઝુબેર અબ્દુલહમીદ	9427247492
		૩	MSB-62 HADA NAGAR	છત્રોલા દિનેશકુમાર વેલશીભાઈ	9824423265
		૪	MSB-63 HADA NAGAR	દલે મનજીભાઈ રેવાશંકરભાઈ	7567013555
૭	WARD KV 7, SCHOOL NO. 65 BORTALAV, BHAVNAGAR	૧	MSB-40, NIRMALNAGAR,	જોષી ચિરાગકુમાર	9510300651
		૨	MSB-65 BORTALAV	અગવાન સલીમભાઈ	8780520117
		૩	MSB-80 VIDYANAGAR	શાહ પારસ કાંતિલાલ	9898488024
		૪	MSB-83 MARUTI YOG	ઈશ્વરભાઈ જાની	9879513573
૪	MSB-19 KHEDUTVAS	૧	MSB-13 KHEDUTVAS	વિનોદભાઈ પરમાર	9428637343
		૨	MSB-14 ANANNAGAR	પરમાર રમેશભાઈ ધુડાભાઈ	9924404054
		૩	MSB-15 JALARAM ANANDNAGAR	આચાર્ય ગીતાબેન ગીરીશભાઈ	9429505445
		૪	MSB-18 DIPAKCHOWK	મકવાણા ભાવિનકુમાર	9428996632
		૫	MSB-19 DIPAKCHOWK-ANANDNGR	જગદીશભાઈ ગોપાભાઈ બાંભણીયા	9726691497



૨	MSB-58 - VITHALVADI	૧	MSB-42 NR. SIDI NA TAKIYA	ગૌસ્વામી રમેશભારથી શિવભારથી	9427558784
		૨	MSB-48 MILL CHALI	ચૌહાણ રમેશભાઈ ટીડાભાઈ	9714303470
		૩	MSB-58 - VITHALVADI	જેબલિયા અમરુભાઈ નાનાભાઈ	9428810040
		૪	MSB-59 SHASTRINAGAR	પ્રદ્યુમનસિંહ સરવૈયા	8160010095
		૫	MSB-60 SHASTRINAGAR	યોગેશભાઈ ચૌહાણ	9428811115
		૬	School No. 61 English Med.	પ્રદ્યુમનસિંહ સરવૈયા	8160010095
૩	WARD KV SCHOOL NO. 7	૧	MSB-5 RANIKA	વિષ્ણુભાઈ ધાંધલા	9898548134
		૨	MSB-7 AMBIKA - MAMA KOTHA	ભદ્ર ભરતકુમાર દેવેન્દ્રભાઈ	9428051133
		૩	MSB-8 - PRABHUDAS TALAV	રામજીભાઈ ભાલીયા	9426979270
		૪	MSB-10 ANANDVIHAR AKHADO	મહેતા નિરવ દિનેશભાઈ	9974656559
		૫	MSB- 11 K.V. VALKATE GATE	સંગીતાબેન પાંચાભાઈ રામોલીયા	9601815187
		૬	MSB-12 - VALKATE GATE	જોષી હિતેષકુમાર મોહનભાઈ	9426461709
૫	WARD KV SCHOOL NO. 36	૧	MSB-25 - A.V.SCHOOL kresanchok	શૈલેશકુમાર એમ. ધાંધલા	9328090197
		૨	MSB-28 RASALA CAMP	વિપુલભાઈ જાની	7777949477
		૩	MSB-30 NR. A.O. OFFICE,NAVAPARA	કિશનભાઈ દેવાણી	9724373613
		૪	MSB-31 K.V. NANI MAJIRAJ	હેતલબેન ઠાઠાગર	9724101924
		૫	MSB-33 NANI MAJIRAJ	મનીયાર મહેરૂનનીશા શમસુદીન	9737861122
		૬	MSB-36 HALURIYA	નિકુલકુમાર જગદીશભાઈ જોષી	9428051308 8980739887
		૭	MSB-37 MOTI MAJIRAJ HALURIYA	ભરતભાઈ પરમાર	9979958495
૬	WARD KV SCHOOL NO. 44	૧	MSB-38 PANVADI	કુરેશી ઈન્દ્રીશભાઈ રહીમભાઈ	9428221619
		૨	MSB-44 K.V. VADVA WASHING GHT.	ડોડીયા મગનભાઈ	9428811190
		૩	MSB-45 VADVA WASHING GHT.	પરમાર સવજીભાઈ સાદુળભાઈ	9428811210
		૪	MSB-47 BH. MOTIBAG	બાલધીયા ભગવતીબેન રાણાભાઈ	9879551874
૯	WARD KV SCHOOL NO. 51	૧	MSB-1 - KUMBHARVADA CIRCLE	જાની કિરણબેન શિવશંકરભાઈ	9924868177

		૨	MSB-2 - KUMBHARVADA CIRCLE	કૌટીલભાઈ જાની	9428996642
		૩	MSB-3 BANUBAI NI VADI-KUMBHAR	પટેલ મિતુલ શશિકાંતભાઈ	9033959718
		૪	MSB-4 BANUBAINI WADI	જગદીશભાઈ ડાભી	8460323191
		૫	MSB-50 NARI ROAD KUMBHARVADA	પંકજભાઈ જોષી	9428811010
		૬	MSB-51 NARI ROAD	દવે રાજેન્દ્રકુમાર રઘુભાઈ	9428786763
૧૧	WARD KV SCHOOL NO. 76	૧	MSB-73 SARDARNAGAR	ઝાખરા જલ્પાબેન જયસુખલાલ	9428590466
		૨	MSB-76 BHARATNAGAR	હરેશકુમાર કનૈયાલાલ રાજ્યગુરુ	9428078013
		૩	અધેવાડા પ્રા.શાળા	યુવરાજસિંહ વાઘેલા	9825590790
		૪	સીદસર કેન્દ્રવર્તી શાળા	સૌરભભાઈ વડેરા	9510901558
૧૨	WARD KV SCHOOL NO. 69	૧	MSB-69 LAMBEHANUMAN-SARDAR	પાલ જનકભાઈ છગનભાઈ	9427232917
		૨	MSB-70 LAMBEHANUMAN-SARDAR	વેગડ શંકરભાઈ બાબુભાઈ	9924772626
		૩	MSB-72 VARDHAMANNGR-BHARAT	કોઠારિયા શબ્દનમબેન રફિકભાઈ	9723841382
		૪	તરસમીયા પ્રા.શાળા	કાનજીભાઈ અણઘણ	9825994447
		૫	શ્રી ઘનશ્યામ નગર પ્રા.શાળા	વિજયભાઈ વકાણી	9898334247
૧૩	WARD KV SCHOOL NO. 22	૧	MSB-20, DIAMOND CHOWK,	ઠક્કર નીલાબેન નિરંજનભાઈ	9427262550
		૨	School No. 21 English Med.	ઠક્કર નીલાબેન નિરંજનભાઈ	9427262550
		૩	MSB-22 - DIAMOND CHOWK	ડૉ. રણજિતસિંહ જેઠાભાઈ ચૌહાણ	9427565243
		૪	MSB-24 - SUBHASH NAGAR PUL	વાઘેલા બિપીનભાઈ કાનજીભાઈ	9427752396
		૫	MSB-67 - CHANDRAMOULI	લવજીભાઈ શિયાળ	9428811193
		૬	MSB-68 GAUSHALA - GHOGHA RD.	જાની સાગરકુમાર ઉમેશભાઈ	9033329032
		૭	અકવાડા કેન્દ્રવર્તી પ્રા.શાળા	ધ્રુવકુમાર પંડ્યા	9925876575
		૮	જત એરિયા પ્રા.શાળા	સુરેશભાઈ જાની	9428811493
		૯	રૂવા પ્રા.શાળા	પરેશભાઈ પંડ્યા	8469119191

પરિશિષ્ટ-૨૯

માધ્યમિક તેમજ ઉચ્ચતર માધ્યમિક શાળાઓની માહિતી

ક્રમ	શાળાનું નામ	ઓરડાની સંખ્યા	ક્ષમતા
૧	શ્રી નંદકુંવરબા ક્ષત્રીય કન્યા વિદ્યાલય	19	1000
૨	શ્રી કે.પી.ઈ.એસ. ઈંગ્લીશ સ્કુલ, કાળીયાબીડ	13	650
૩	ફાતીમા કોન્વેન્ટ સ્કુલ, ઘોઘારોડ	15	750
૪	એકટીવ હાઈસ્કુલ	3	150
૫	એમ. કે. જમોડ હાઈસ્કુલ	20	1000
૬	બી. એમ. કોમર્સ હાઈસ્કુલ, ઘોઘાસર્કલ	23	1150
૭	સેન્ટ ઝેવીયર્સ હાઈસ્કુલ, જેલરોડ	10	500
૮	બી. એન. વિરાણી સ્કુલ, કાળીયાબીડ	19	1000
૯	શ્રી વશુધાનંદન વિદ્યામંદિર, વિદ્યાનગર	10	500
૧૦	શ્રી સરસ્વતી માધ્યમિક શાળા	4	200
૧૧	સીસ્ટર નિવેદીતા કન્યા વિદ્યાલય, નિલમબાગ ચોક	6	300
૧૨	પારિજાત વિદ્યાવૃક્ષ, કાળીયાબીડ	5	250
૧૩	સિલ્વર બેલ્સ સેકન્ડરી સ્કુલ, કાળીયાબીડ	7	350
૧૪	શ્રી નિર્મલ વિદ્યાલય, ભરતનગર	3	150
૧૫	શ્રી ગાયત્રી માધ્યમિક શાળા, બોરતળાવ	3	150
૧૬	સરકારી માજીરાજ ગર્લ્સ હાઈસ્કુલ, રાજયગુરુ ચોક	39	1950
૧૭	શ્રી તક્ષશિલા વિદ્યાલય	3	150
૧૮	શ્રી શારદામંદિર હાઈસ્કુલ, ભાવનગરપરા	7	350
૧૯	શ્રી સહજાનંદ વિદ્યાલય, ઘોઘારોડ	18	900
૨૦	શ્રી શાંતિલાલ શાહ હાઈસ્કુલ, રાજયગુરુ ચોક, હલુરીયા	15	750
૨૧	શ્રી એમ. વી. રાણા વિનયમંદિર, નવાપરા	5	250
૨૨	દોલત અનંત વળીયા હાઈસ્કુલ શાસ્ત્રીનગર	10	500
૨૩	સનાતન ધર્મ વિવિધલક્ષી હાઈસ્કુલ, વડવા	24	1500
૨૪	શેઠ ત્રિભોવનદાસ ભાણજી જૈન ગર્લ્સ હાઈસ્કુલ	19	1000
૨૫	શ્રી પ્રણવલક્ષી વિનયમંદિર, શીશુવિહાર સર્કલ પાસ	12	600
૨૬	શ્રી વિદ્યાવિહારમાધ્યમિકશાળા, ચિત્રા	8	400
૨૭	આર્ય કન્યા વિદ્યાલય, ભરતનગર	6	300
૨૮	એકતા હાઈસ્કુલ, કાળીયાબીડ	8	400
૨૯	સ્વામીનારાયણ વિદ્યાસાગર હાઈસ્કુલ	7	350
૩૦	શ્રી સ્વામીનારાયણ સંસ્કાર કેન્દ્ર, કુલસર	3	150

૩૧	સંસ્કાર વિદ્યાલય, આખલોલ જકાતનાકા, મહાદેવનગર	૩	૧૫૦
૩૨	તપોવન માધ્યમિક શાળા, ચિત્રા	૩	૧૫૦
૩૩	ડો. વિરભદ્રસિંહજી ઉ. માધ્યમિકશાળા	૮	૪૦૦
૩૪	શ્રી સરસ્વતી વિદ્યામંદીર, કાળીયાબીડ	૩	૧૫૦
૩૫	નચીકેતા માધ્યમિક શાળા, કાળીયાબીડ	૩	૧૫૦
૩૬	શ્રી દક્ષિણામૂર્તિ વિનયમંદિર, વાઘાવાડી રોડ	૨૩	૧૫૦૦
૩૭	શ્રી સ્વામીનારાયણ વિદ્યાલય, ચિત્રા	૧૦	૫૦૦
૩૮	શ્રી સ્વામીનારાયણ માધ્યમિક શાળા, નિર્ભય સોસાયટી, ચિત્રા	૧૨	૬૦૦
૩૯	શ્રી સ્વામીનારાયણ હાઈસ્કૂલ, સરદારનગર	૧૭	૮૫૦
૪૦	શ્રી કૃષ્ણકુમારસિંહજી અંધઉઘોગ શાળા ટ્રસ્ટ, માધ્યમિક શાળા વિભાગ	૩	૧૫૦
૪૧	શ્રી મુક્તાલાક્ષ્મી મહિલા વિદ્યાલય, ક્રેસંટ પાસે	૨૨	૧૧૧૦
૪૨	જયોતિ મહિલા વિદ્યાલય, ખારગેઈટ પાસે,	૧૦	૫૦૦
૪૩	પશ્ચિમ રેલ્વે માધ્યમિક વિદ્યાલય, ભાવનગરપરા	૬	૩૦૦
૪૪	એ. કે. મોરડીયા હાઈસ્કૂલ, નારી રોડ, ચિત્રા	૮	૪૦૦
૪૫	નૂતન વિદ્યાલય, સુભાષનગર	૩	૧૫૦
૪૬	મહાલક્ષ્મી ગર્લ્સ હાઈસ્કૂલ, ડોન ચોક	૬	૩૦૦
૪૭	શ્રી મસ્તરામજી હાઈસ્કૂલ, સ્ટેશન રોડ	૮	૪૦૦
૪૮	કુમારશાળા માધ્યમિક વિભાગ, નિલમબાગચોક	૮	૪૦૦
૪૯	ધનેશ મહેતા હાઈસ્કૂલ, ક્રેસંટ ચોક	૧૨	૬૦૦
૫૦	સેન્ટ મેરી હાયર સેકન્ડરી સ્કૂલ	૧૩	૬૫૦
૫૧	સેન્ટ મેરી ઈંગ્લીશ સ્કૂલ	૧૧	૫૫૦
૫૨	કે. આર. દોશી હાઈસ્કૂલ, સરદારનગર	૧૪	૭૦૦
૫૩	દક્ષિણામૂર્તિ ગીજુભાઈ વિનયમંદિર, વાઘાવાડી રોડ	૪૨	૨૧૦૦
૫૪	સ્વામી વિવેકાનંદ વિદ્યાલય, ડેરી રોડ	૯	૪૫૦
૫૫	એલ.જી. કાકડીયા સ્કૂલ, કણબીવાડ	૯	૪૫૦
૫૬	સ્વામીનારાયણ ઈંગ્લીશ સ્કૂલ, સરદારનગર	૧૨	૬૦૦
૫૭	ઋતુ માધ્યમિક શાળા, ભગાતળાવ	૮	૪૦૦
૫૮	અમૃત વિદ્યાલય, તળાજા જકાતનાકા	૯	૪૫૦
૫૯	સ્વામીવિવેકાનંદ વિદ્યાલય, નિલમબાગ ચોક	૧૧	૫૫૦
૬૦	વિદ્યાસાગર માધ્યમિક શાળા, ચિત્રા	૧૩	૬૫૦
૬૧	નાલંદા વિદ્યાલય	૧૪	૭૦૦

૬૨	બેબીલેન્ડ હાઈસ્કુલ, કાળીયાબીડ,	13	650
૬૩	સેન્ટ થોમસ ઈંગ્લીશ સ્કુલ,	9	450
૬૪	સરદાર પટેલ માધ્યમીક શાળા, સીદસર	16	800
૬૫	મહર્ષી અરવિંદ હાઈસ્કુલ, સરદારનગર	15	750
૬૬	મારૂતી વિદ્યાલય સિદસરરોડ	14	700
૬૭	હોમ ઈંગ્લીશ મીડીયમ સ્કુલ, વાઘાવાડી રોડ	8	400
૬૮	વશઈવાલા હાઈસ્કુલ, ઘોઘારોડ	9	450
૬૯	સરસ્વતી માધ્યમીક શાળા, હાદાનગર	12	600
૭૦	આદર્શ નિવાસી આદીજાતિશાળા, સિદસર	8	400
૭૧	આદર્શ નિવાસી વિકસીત શાળા, સીદસર	8	400
૭૨	સહજાનંદ વિદ્યાલય, શિવનગર	11	550
૭૩	આર. કે ઘરશાળા, વિનયમંદિર વાઘાવાડી રોડ	17	850
	ટોટલ	817	41660

ભાવનગર શહેરની માધ્યમિક તેમજ ઉચ્ચતર માધ્યમિક શાળાઓની માહિતી

ક્રમ	શાળાનું નામ	આચાર્યશ્રીનું પુરૂ નામ (ગુજરાતીમાં)	આચાર્યશ્રીનો મોબાઈલ નંબર
1	શાંતિલાલ શાહ હાઈસ્કૂલ- ભાવનગર	દીપક કુમાર કાન્તિલાલ મહેતા	9909083388 7984132936
2	સનાતન ધર્મ હાઈસ્કૂલ- ભાવનગર	કોડિયાતર પીઠાભાઈ કે.	9825550018
3	બી. એમ. કોમર્સ હાઈસ્કૂલ- ભાવનગર	અરવિંદકુમાર જી. સોલંકી	9427503349
4	નૂતન વિદ્યાલય- ભાવનગર	નીલેશકુમાર પ્રતાપરાય વ્યાસ	9427268964
5	ધનેશ મહેતા હાઈસ્કૂલ- ભાવનગર	વ્યાસ આશિષભાઈ જગદીશચંદ્ર	9374858825
6	દોલત અનંત વળીયા હાઈસ્કૂલ- ભાવનગર	જયદીપસિંહ પી. ગોહિલ	9601618145
7	પ્રણવબક્ષી વિનય મંદિર- ભાવનગર	નિલેશભાઈ કિશોર ચંદ્ર ભટ્ટ	9408547854
8	આર.કે.ધરશાળા વિદ્યામંદિર- ભાવનગર	ત્રિવેદી પ્રદીપકુમાર વિષ્ણુપ્રસાદ	8460070014
9	દક્ષિણામૂર્તિ વિનય મંદિર- ભાવનગર	લતાબેન સખારામ રોકડે	9427218280
10	સંત કંવરરામ સિંઘી હાઈસ્કૂલ- ભાવનગર	ભાવિનભાઈ એસ.ભટ્ટ	9427560100
11	એમ.કે.જમોડ હાઈસ્કૂલ- ભાવનગર	શ્રી અજયસિંહ ડી.ઝાલા	9913981001
12	મુક્તાલાક્ષ્મી મહિલા વિદ્યાલય- ભાવનગર	MINALBEN Y UPADHYAY	9408303400
13	ટી.બી.જૈન ગર્લ્સ હાઈસ્કૂલ- ભાવનગર	શ્રી સુખદાબેન એસ મિશ્રા	8401282932
14	નંદકુંવરબા ક્ષત્રિય કુમાર વિદ્યાલય- ભાવનગર	રાજેશ્વરીબા કરણસિંહ ગોહિલ	9979089951
15	જ્યોતિ મહિલા વિદ્યાલય- ભાવનગર	Parulben p bhavsar	9408206467
16	મસ્તરામજી હાઈસ્કૂલ, સ્ટેશન રોડ	ઉમંગભાઈ જોષી	9687603603
17	જ્ઞાતિમા કોન્વેન્ટ હાઈસ્કૂલ- ભાવનગર	સીસ્ટર બીની જોસેફ	9429642910

18	એકતા હાઇસ્કુલ- ભાવનગર	પ્રકાશભાઈ જગદીશચંદ્ર જાની	9898873309
19	એમ.વી.રાણા વિનય મંદિર- ભાવનગર	રામદેવસિંહ બાપુભા ગોહિલ	9426970185
20	વિશુધ્યાનંદ વિદ્યાલય- ભાવનગર	પરમાર જયદેવસિંહ મહાવીરસિંહ	9898282869
21	સ્વામીનારાયણ હાઇસ્કુલ સરદારનગર- ભાવનગર	રસિકભાઈ આઈ. હરણીયા	9824260950
22	કુમારશાળા- ભાવનગર	બળભદ્રસિંહ ખુમાનસિંહ ગોહિલ	9428109555
23	કે.પી.ઈ.એસ. હાઇસ્કુલ- ભાવનગર	તરુણકુમાર બી વ્યાસ	9428221720
24	સ્વામીનારાયણ મા.શાળા નિર્ભય સો.- ભાવનગર	કોરડિયા લાલજીભાઈ ચતુરભાઈ	9924181244
25	મહાલક્ષ્મી ગર્લ્સ હાઇસ્કુલ- ભાવનગર	અલકાબેન રમણીકલાલ પટેલ	9664709243
26	સેંટ ઝેવિયર્સ હાઇસ્કુલ- ભાવનગર	FR.JOBY MATHEW	9624959368
27	કે કે અંધ ઉદ્યોગ શાળા	આઈ જી ગોહિલ	9909189001
28	માધ્યમિક શાળા- તરસમીયા રોડ	અશોકભાઈ ડી. ગોહીલ	9375847734
29	એ.કે.મોરડીયા હાઇસ્કુલ-નારી	સાચાણી અશ્વિનભાઈ જીવરાજભાઈ	9429234154
30	બિ.એન.વિરાણી સ્કુલ- ભાવનગર	ભૂત અરવિંદકુમાર જેઠાભાઈ	9978784365
31	સ્વામીનારાયણ વિદ્યાલયGIDC- ચિત્રા- ભાવનગર	બટુકભાઈ ઓધવજીભાઈ પટેલ	9428118893
32	વિદ્યાવિહાર માધ્યમિક શાળા- ભાવનગર	છગનભઈ શાર્દૂલભાઈ જાંબુયા	9898201194
33	એમ. અને જે. એ. મહેતા શ્રવણમંદોની મા. અને ઉ.મા શાળા- ભાવનગર	શૈલેષભાઈ કિરણભાઈ દવે	9426451204

પરિશિષ્ટ-૩૦

કોલેજોની માહિતી

ક્રમ	કોલેજનું નામ	ઓરડાની સંખ્યા	ક્ષમતા
૧	મેડીકલ કોલેજ	17	850
૨	સર પી.પી. સાયન્સ કોલેજ	15	1400
૩	શામળદાસ આર્ટસ કોલેજ, વાઘાવાડી રોડ, ભાવનગર	16	1600
૪	શ્રી પી. પી. ઈન્સ્ટીટ્યુટ ઓફ સાયન્સ, વાઘાવાડી રોડ	20	1302
૫	એમ.જે. કોલેજ ઓફ કોમર્સ, વિદ્યાનગર, ભાવનગર	17	1344
૬	શેઠ એ.જી. લો કોલેજ, વિદ્યાનગર, ભાવનગર	14	243
૭	જી. એચ. સંઘવી શીક્ષણ મહાવિદ્યાલય, ભાવનગર	11	550
૮	વાલીયા આર્ટસ એન્ડ મહેતા કોમર્સ કોલેજ, વિદ્યાનગર	14	1448
૯	શ્રીમતી વી. પી. કાપડીયા મહિલા આર્ટસ કોલેજ, હાઈકોર્ટ રોડ, ભાવનગર	10	830
૧૦	એસ.એસ. એન્જીનીયરીંગ કોલેજ, સિદ્ધસર, ભાવનગર	15	1500
૧૧	એસ. એસ. ફાર્માસ કોલેજ, યુનીવર્સિટી કેમ્પસ	6	300
૧૨	સરકારી મેડીકલ કોલેજ, એસ.ટી. ડેપો પાછળ	14	700
૧૩	સરકારી એન્જીનીયરીંગ કોલેજ, શ્રી બી.પી.ટી.આઈ. કેમ્પસ વિદ્યાનગર	10	500
૧૪	શ્રી સ્વામીનારાયણ કોલેજ, નિર્ભય સોસા., ચિત્રા	11	900
૧૫	સ્વામી સજાનંદ કોલેજ ઓફ કોમર્સ એન્ડ મેનેજમેન્ટ, બિલ્ડીંગ ઓફ સીધી હાઈસ્કૂલ, ગુરુકુળ સામે, સરદારનગર ભાવનગર	17	950
૧૬	બી.એડ. કોલેજ, કાળીયાબીડ	12	100
૧૭	શ્રી સહજાનંદ બી.એડ. કોલેજ, કે.ઓ. સ્વામીનારાયણ ગુરુકુળ અકવાડા, ઘોઘા રોડ	15	100
	ટોટલ	234	14617



**પરિશિષ્ટ-૩૧**

**ભાવનગર શહેરના આપદામિત્રની માહિતી**

ક્રમ	નામ	સરનામું	સંપર્ક નંબર
૧	વિક્રાંતભાઈ ભટ્ટ	ભાવનગર શહેર	8000815546
૨	પરેશભાઈ ત્રિવેદી	ભાવનગર શહેર	9904175095
૩	જીતેન્દ્રભાઈ પરમાર	ભાવનગર શહેર	9724304809
૪	ઓમદેવસિંહ જાડેજા	ભાવનગર શહેર	9712157515
૫	શૈલેશભાઈ કાનાણી	ભાવનગર શહેર	9924202203
૬	અક્ષયભાઈ ભટ્ટ	ભાવનગર શહેર	7878783059
૭	પ્રદિપભાઈ રાઠોડ	ભાવનગર શહેર	9924355641
૮	નવલસિંહ પરમાર	ભાવનગર શહેર	9638262656
૯	ચિરાગભાઈ ઝાપડીયા	ભાવનગર શહેર	8155902201

**પરિશિષ્ટ-૩૨**

**મહાનગરપાલીકાના સ્વીર્મીંગ કોચની માહિતી**

ક્રમ	કોચનું નામ	સ્વીર્મીંગ પુલ	સંપર્ક નંબર
૧	ચિરાગભાઈ સિંધવ	નિલમબાગ	9879792484
૨	જયદિપભાઈ ચુડાસમા	નિલમબાગ	8733009115
૩	ડિમ્પલબેન વાઘાણી	નિલમબાગ	9662814481
૪	ઈસ્માઈલભાઈ સાબલીયા	સરદારનગર	7984156358
૫	ધવલભાઈ વાગડીયા	સરદારનગર	9537349542

પરિશિષ્ટ-૩૩

મહાનગરપાલીકાના ફાયર&ઈમરજન્સી સર્વિસીઝ વિભાગના તરવૈયાઓની માહિતી

ક્રમ	નામ	ઓફીસ	સંપર્ક નંબર
૧	શ્રી પ્રદ્યુમ્નસિંહ જાડેજા	ફાયર એન્ડ ઈમરજન્સી સર્વિસીઝ	9825204004
૨	શ્રી અનિલકુમાર રાઠોડ	ફાયર એન્ડ ઈમરજન્સી સર્વિસીઝ	8000763246
૩	શ્રી કાંતિભાઈ યુડાસમા	ફાયર એન્ડ ઈમરજન્સી સર્વિસીઝ	9428222157
૪	શ્રી નીઝામખા બલોચ	ફાયર એન્ડ ઈમરજન્સી સર્વિસીઝ	9662782276
૫	શ્રી આરીફભાઈ પટણી	ફાયર એન્ડ ઈમરજન્સી સર્વિસીઝ	9173731215
૬	શ્રી ગોવિંદસિંહ રાઠોડ	ફાયર એન્ડ ઈમરજન્સી સર્વિસીઝ	9428829202
૭	શ્રી મનીષભાઈ રાજ્યગુરુ	ફાયર એન્ડ ઈમરજન્સી સર્વિસીઝ	9879638246
૮	શ્રી અ.કાદરબિન બાઝબા	ફાયર એન્ડ ઈમરજન્સી સર્વિસીઝ	9173866113
૯	શ્રી રવિરાજસિંહ યુડાસમા	ફાયર એન્ડ ઈમરજન્સી સર્વિસીઝ	7096368888
૧૦	શ્રી મેઘરાજસિંહ રાઠોડ	ફાયર એન્ડ ઈમરજન્સી સર્વિસીઝ	8866668071
૧૧	શ્રી કાળુભાઈ ખાભલ્યા	ફાયર એન્ડ ઈમરજન્સી સર્વિસીઝ	9428222164
૧૨	શ્રી હરેશભાઈ ધોળકીયા	ફાયર એન્ડ ઈમરજન્સી સર્વિસીઝ	9979620620
૧૩	શ્રી ઘનશ્યામસિંહ વાળા	ફાયર એન્ડ ઈમરજન્સી સર્વિસીઝ	9328176877
૧૪	શ્રી જીવરાજભાઈ ગીલાતર	ફાયર એન્ડ ઈમરજન્સી સર્વિસીઝ	9428222167
૧૫	શ્રી સંદિપભાઈ કોડીયાતર	ફાયર એન્ડ ઈમરજન્સી સર્વિસીઝ	9824848964
૧૬	શ્રી સુરેશભાઈ જાદવ	ફાયર એન્ડ ઈમરજન્સી સર્વિસીઝ	9974826479
૧૭	શ્રી દિપકકુમાર ગોહિલ	ફાયર એન્ડ ઈમરજન્સી સર્વિસીઝ	7016924884
૧૮	શ્રી મહેન્દ્રભાઈ ગરચર	ફાયર એન્ડ ઈમરજન્સી સર્વિસીઝ	8460466227
૧૯	શ્રી યોગરાજસિંહ પટેરીયા	ફાયર એન્ડ ઈમરજન્સી સર્વિસીઝ	9726484814
૨૦	શ્રી સંજયસિંહ સરવૈયા	ફાયર એન્ડ ઈમરજન્સી સર્વિસીઝ	7202859736
૨૧	શ્રી નરશીભાઈ ગોહિલ	ફાયર એન્ડ ઈમરજન્સી સર્વિસીઝ	9998409346
૨૨	શ્રી નયનભાઈ નાકીયા	ફાયર એન્ડ ઈમરજન્સી સર્વિસીઝ	8140643669
૨૩	શ્રી સંજયભાઈ સોલંકી	ફાયર એન્ડ ઈમરજન્સી સર્વિસીઝ	9737470148
૨૪	શ્રી વજુભાઈ વાળા	ફાયર એન્ડ ઈમરજન્સી સર્વિસીઝ	9712635499
૨૫	શ્રી સંજયભાઈ ભુરીયા	ફાયર એન્ડ ઈમરજન્સી સર્વિસીઝ	9913663531
૨૬	શ્રી પ્રદિપભાઈ ખાભલ્યા	ફાયર એન્ડ ઈમરજન્સી સર્વિસીઝ	6354179196
૨૭	શ્રી ઈલેશભાઈ ડામોર	ફાયર એન્ડ ઈમરજન્સી સર્વિસીઝ	8141785128
૨૮	શ્રી ભરતભાઈ મકવાણા	ફાયર એન્ડ ઈમરજન્સી સર્વિસીઝ	9574400696
૨૯	શ્રી અજયભાઈ વાજા	ફાયર એન્ડ ઈમરજન્સી સર્વિસીઝ	9227065213

૩૦	શ્રી શકિતસિંહ જાડેજા	ફાયર એન્ડ ઈમરજન્સી સર્વિસીઝ	7043727496
૩૧	શ્રી ક્રિપાલસિંહ વાઢેર	ફાયર એન્ડ ઈમરજન્સી સર્વિસીઝ	7227076447
૩૨	શ્રી લાલજીભાઈ મકવાણા	ફાયર એન્ડ ઈમરજન્સી સર્વિસીઝ	9687328253
૩૩	શ્રી ક્રિપાલસિંહ વાઢેર	ફાયર એન્ડ ઈમરજન્સી સર્વિસીઝ	7227076447
૩૪	શ્રી જયવંતસિંહ પઢીયાર	ફાયર એન્ડ ઈમરજન્સી સર્વિસીઝ	8141501698
૩૫	શ્રી સુમનકુમાર રાહોડ	ફાયર એન્ડ ઈમરજન્સી સર્વિસીઝ	6355242852
૩૬	શ્રી મયુરકુમાર નાકિયા	ફાયર એન્ડ ઈમરજન્સી સર્વિસીઝ	9773139694
૩૭	શ્રી અશ્વિનભાઈ જોગરાજિયા	ફાયર એન્ડ ઈમરજન્સી સર્વિસીઝ	9601366083
૩૮	શ્રી જગદીશભાઈ મયાત્રા	ફાયર એન્ડ ઈમરજન્સી સર્વિસીઝ	8000813005
૩૯	શ્રી શુભ નીલેશકુમાર ગઢવી	ફાયર એન્ડ ઈમરજન્સી સર્વિસીઝ	8487849918
૪૦	શ્રી ધર્મેન્દ્રસિંહ યુડાસમા	ફાયર એન્ડ ઈમરજન્સી સર્વિસીઝ	8347920087
૪૧	શ્રી અરવિંદભાઈ ચૌધરી	ફાયર એન્ડ ઈમરજન્સી સર્વિસીઝ	9727605225
૪૨	શ્રી સીધરાજ બારોટ	ફાયર એન્ડ ઈમરજન્સી સર્વિસીઝ	9428243674
૪૩	શ્રી ગણેશકુમાર નિઝામા	ફાયર એન્ડ ઈમરજન્સી સર્વિસીઝ	8780053003
૪૪	શ્રી કિશનભાઈ માલકિયા	ફાયર એન્ડ ઈમરજન્સી સર્વિસીઝ	7567222016
૪૫	શ્રી શિવરાજસિંહ વાઘેલા	ફાયર એન્ડ ઈમરજન્સી સર્વિસીઝ	9558526301
૪૬	શ્રી દેવદત્તકુમાર ચૌધરી	ફાયર એન્ડ ઈમરજન્સી સર્વિસીઝ	9638020944
૪૭	શ્રી કેતનકુમાર ચેનવા	ફાયર એન્ડ ઈમરજન્સી સર્વિસીઝ	9712121407

પરિશિષ્ટ-૩૪

મહાનગરપાલીકાના ફાયર&ઈમરજન્સી સર્વિસીઝ વિભાગના વાહનો/સાધનોની માહિતી

ક્રમ	વિગત	સંખ્યા
૧	મીની ફાયર ફાયટર(૨૦૦૦ લી.)	1
૨	ફાયર ફાયટર(૪૫૦૦ લી.)	0
૩	ફોર્મ ટેન્ડર (૩૦૦૦ લી. + ૧૦૦૦ ફોમ)	1
૪	ફાયર બ્રાઉઝર (૧૨૦૦૦ લી.)	4
૫	ફાયર બ્રાઉઝર (૧૦૦૦૦ લી./૩૨૫૦ LMP)	4
૬	રેસ્ક્યુ વાન	0
૭	રેસ્ક્યુ વાન (પીક અપ)	2
૮	એમ્બ્યુલન્સ	2
૯	શબવાહીની	0
૧૦	ધર્મરથ	3
૧૧	ફાયર જીપ	1
૧૨	ફાયર બુલેટ	1
૧૩	લાઈફ બોયા	120
૧૪	લાઈફ જેકેટ	120
૧૫	દોરડા (૨૦૦ મીટર)	10
૧૬	દોરડા (૧૦૦ મીટર)	20
૧૭	ઈમરજન્સી લાઈટ (ટાવર લાઈટ)	5
૧૮	બોટ (રબ્બર)	0
૧૯	બોટ (ફાઈબર)	1
૨૦	અંડર વોટર બી.એ.સેટ	2

પરિશિષ્ટ-૩૫

ફાયર ઈન્સ્ટોલેશનની કામગીરી કરતી એજન્સીની માહિતી

ક્રમ	નામ	સંપર્ક નંબર
૧	આલાપ પટેલ	9879515529
૨	કેતન મહેતા	9825580782
૩	હાર્દિક મુંઘવા	9429234455
૪	ચેતન પટેલ	9067628313
૫	સનરાઈઝ એન્ટરપ્રાઈઝ	9974049900
૬	વિદિત પટેલ	9824633382
૭	પ્રધુમનસિંહ ગોહિલ	9638594575
૮	પાટીલભાઈ	9426703417
૯	યાજ્ઞિક રૂપારેલીયા	9099092709
૧૦	પ્રકાશ મકવાણા	7016135035
૧૧	દાદુભાઈ ગઢવી	9909909424
૧૨	મહેશ ગોહિલ	8905583332
૧૩	વિશ્વેશ લક્કડ	9537157835
૧૪	અરીસ્તા એન્જીનીયરીંગ	8200927620
૧૫	મનીશ દાણીધારીયા	9376414243
૧૬	ચિરાગ ગુજરાતી	9998918095
૧૭	પ્રીવેન્ટ ઓફ ફાયર હિમાંશુ બી.નાગર	8866787705
૧૮	હામઝા કાગળવાલા	8866775752
૧૯	ગેલેક્ષી ફાયર એન્ડ સેફ્ટી	9879080307
૨૦	ટ્રસ્ટ ઇન્ડિયા એક્ઝીમ	8488084885

**પરિશિષ્ટ-૩૬**

**મહાનગરપાલીકાના રોડ વિભાગના વાહનોની માહિતી**

ક્રમ	વિગત	સંખ્યા
૧	ડમ્પર ટ્રક	1
૨	જે.સી.બી.	1
૩	ટ્રેક્ટર ટ્રોલી સાથે	1
૪	રોડ રોલર	1

**પરિશિષ્ટ-૩૭**

**મહાનગરપાલીકાના રોડ વિભાગના માન્ય કોન્ટ્રાક્ટરશ્રીઓની માહિતી**

ક્રમ	નામ	સંપર્ક નંબર
૧	જયેન્દ્રસિંહ ચુડાસમા	9925206162
૨	માહિપ ઈન્ફ્રાસ્ટ્રક્ચર	9825188929
૩	જયંતિલાલ પરમાર	9879331311
૪	રાજ કન્સ્ટ્રક્શન	9429506543
૫	રૂવાપરી કન્સ્ટ્રક્શન	9428855627
૬	બજરંગદાસજી કન્સ્ટ્રક્શન	9879561440
૭	ભરતભાઈ પટેલ	9428433956
૮	પ્રદિપ પટેલ	9426222412
૯	ઈશાદ સૈયદ	9925512945
૧૦	કમલેશભાઈ પટેલ	9426917359
૧૧	કૃણાલ પટેલ	9426917369
૧૨	કમલેશ ત્રિવેદી	9426917359

૧૩	મીહીર ઠક્કર	9428991698
૧૪	શિવાલય કન્સ્ટ્રક્શન	7802992046
૧૫	પવનસુત પેવર બ્લોકસ	9428222374
૧૬	ઉસ્માનભાઈ સૈયદ	9925043100
૧૭	ગોકુળ દવે	9879489974
૧૮	જે.ડી. કન્સ્ટ્રક્શન	9408728109
૧૯	ક્રિષ્ના સિમેન્ટ આર્ટીકલ્સ	9427939670
૨૦	અનિરાજ બિલ્ડર્સ	9825188909
૨૧	જયસુખ ડોબરીયા	9426910098
૨૨	ઉમા કન્સ્ટ્રક્શન	9913529479
૨૩	સિતારામ કન્સ્ટ્રક્શન	8866774461
૨૪	યોગેન્દ્ર ડોડીયા	9824249060
૨૫	નૈમિષ કન્સ્ટ્રક્શન	9825347297
૨૬	એચ.એન.શિહોરા	9979521010
૨૭	ચામુંડા એન્જીનિયરીંગ વર્ક્સ	9428181001
૨૮	દિલીપ કોંક્રીટ વર્ક્સ	9427939670
૨૯	નાગણેશીમાં કન્સ્ટ્રક્શન	9426454761
૩૦	પી.જે.પટેલ	9879569555
૩૧	મનિષ એસ.ભટ્ટ	9429506543

પરિશિષ્ટ-૩૮

મહાનગરપાલીકાના ડ્રેનેજ વિભાગના વાહનો/સાધનોની માહિતી

ક્રમ	વિગત	સંખ્યા
૧	હાઈ પ્રેશર સુઅર જેટીંગ મશીન ૮૦૦૦ લી.કેપેસિટી	૩
૨	હાઈ પ્રેશર સુઅર મીની જેટીંગ મશીન ૧૦૦૦ લી.કેપેસિટી	૧
૩	વેક્યુમ એમ્પટીયર મશીન ૪૦૦૦ લી.કેપેસિટી	૧
૪	હેવી ડ્યુટી ડીપ સક્શન મશીન ૧૨૦૦૦ લી.કેપેસિટી	૧
૫	સુપર સ્ક્રમ મશીન સેટ	૨
૬	સક્શન મશીન ૮૦૦૦ લી.કેપેસિટી	૨
૭	હાઈ પ્રેશર જેટીંગ મશીન ૧૨૦૦૦ લી.કેપેસિટી	૧
૮	મોબાઈલ ટોઈલેટ	૧૦
૯	પીક-અપ વ્હીકલ ટાટા-એસીઈ	૧
૧૦	શ્રી વ્હીલર માઉન્ટેડ ડીસીલ્ટીંગ ગ્રેબ બકેટ મશીન	૧૬
૧૧	ડી.જી.સેટ- ૨૦ કે.વી.એ.	૬
૧૨	ડી.જી.સેટ- ૧૫ કે.વી.એ.	૩
૧૩	૩.૦ એચ.પી. પોર્ટેબલ સુએજ સબમર્શીબલ પંપ સેટ	૧૩
૧૪	૨૦ એચ.પી. ડીવોટરીંગ પંપ	૨
૧૫	૫૦ એચ.પી. ડીવોટરીંગ પંપ	૧
૧૬	૫ એચ.પી. ડીવોટરીંગ પંપ	૧
૧૭	સક્શન કમ જેટીંગ મશીન ૮૦૦૦ લી કેપેસિટી	૧
૧૮	સુએજ ઈન્સ્પેક્શન કેમેરા	૧
૧૯	બ્રીધીંગ એપ્રેટસ	૧
૨૦	પોર્ટેબલ ગેસ મોનીટર	૫
૨૧	સેફ્ટી ટ્રાઈપોડ સેટ	૫
૨૨	નાયલોન રોપ લેડર્સ	૫
૨૩	સેફ્ટી બોડી હાર્નેસ સેટ	૧
૨૪	ગમ બુટ	૧૧
૨૫	સેફ્ટી બેલ્ટ	૨
૨૬	સેફ્ટી જેકેટ	૧
૨૭	હેન્ડ ગ્લોવઝ	૧૧
૨૮	રીફ્લેક્ટર જેકેટ	૮૮
૨૯	હેલ્મેટ	૮



પરિશિષ્ટ-૩૯

મહાનગરપાલીકાના ડ્રેનેજ વિભાગના માન્ય કોન્ટ્રાક્ટરશ્રીઓની માહિતી

ક્રમ	નામ	સંપર્ક નંબર
૧	માધવજીભાઈ મકવાણા	8000268707
૨	સંકેત કન્સ્ટ્રક્શન	9773181101
૩	હિતેશભાઈ ડોબરીયા	7383984886
૪	રાકેશ પટેલ	9825592376
૫	શક્તિ એન્ટરપ્રાઈઝ	9586811811
૬	રતિલાલ બચુભાઈ	9714265828
૭	સંજય મોજીદ્રા	9725253161
૮	રવિરાજસિંહ ગોહિલ	7990939282
૯	ગોકુળ દવે	7801966970
૧૦	જે.એમ.લુહાર	9824847031
૧૧	જી.એમ.ગોહેલ	9173670292
૧૨	હરસિધ્ધી કન્સ્ટ્રક્શન	9924704551
૧૩	રિધ્ધી કન્સ્ટ્રક્શન	9426281405
૧૪	મિહીર બિલ્ડર્સ	9427751674
૧૫	શાંતિલાલ ગોહેલ	9426902659
૧૬	નીરજ બારૈયા	8460411276
૧૭	ઓમ સાંઈ એન્ટરપ્રાઈઝ	7878258777
૧૮	ગુજરાત એન્જીનિયરીંગ	9687111144
૧૯	એમ.બી. એન્ટરપ્રાઈઝ	8200161005
૨૦	બી.એમ. એન્ટરપ્રાઈઝ	8907161616
૨૧	કેસરી સર્વિસીઝ	7698006356
૨૨	કે.જે.પટેલ	9426917359
૨૩	સાંઈબાબા કન્સ્ટ્રક્શન	9879489995
૨૪	લક્ષ્મી કન્સ્ટ્રક્શન	9328284767
૨૫	મહેન્દ્રસિંહ ઝાલા	9925126932

૨૬	ભરતભાઈ પટેલ	9428433956
૨૭	મોમાઈ કૃપા એન્ટરપ્રાઈઝ	9727669427
૨૮	ડી.એન.પટેલ	9925915454
૨૯	ઉમા કન્સ્ટ્રક્શન	9825404505
૩૦	જયસુદભાઈ ડોબરીયા	9426910098
૩૧	ઉસ્માનભાઈ સૈયદ	9925043100
૩૨	રાજ કન્સ્ટ્રક્શન	9173378080
૩૩	મનીશ એસ.ભટ્ટ	9429506543
૩૪	નીતેશ એ.પુરોહિત	9825141483
૩૫	સુરેશ બારૈયા	9016514513
૩૬	યોગેન્દ્ર ડી.ડોડીયા	9824249060
૩૭	સોહમ કન્સ્ટ્રક્શન	9824244747
૩૮	આનંદ કન્સ્ટ્રક્શન	9723525085
૩૯	શ્રી ઓમ કન્સ્ટ્રક્શન	8866605219
૪૦	જે.ડી. કન્સ્ટ્રક્શન	9426551539
૪૧	પ્રદિપભાઈ ત્રિવેદી	9429506707
૪૨	યુવરાજસિંહ ગોહિલ	9099902525
૪૩	રાજ કન્સ્ટ્રક્શન	9879595803
૪૪	યોગેન્દ્ર ડોડીયા	9824249060
૪૫	કૃણાલ કે.પટેલ	9714200202

**પરિશિષ્ટ-૪૦**

**રેસ્ક્યુ તથા ફાયર સાધનોના મટીરીયલ્સ સપ્લાયર્સની માહિતી**

ક્રમ	કંપની / પાર્ટીનું નામ	સરનામું	સંપર્ક નંબર
૧	કમલ ઈન્ડસ્ટ્રીઝ મિતેષભાઈ	રૂવાપરી રોડ, જમના કુંડ	2514339 9426253270
૨	સ્ટાર ફાયર ફાયટર્સ	વિઠ્ઠલવાડી	9067628313
૩	સિદ્ધિ ફાયર સર્વિસ ભરતભાઈ જોષી	૩૧, લાલા પાર્ક, જલારામ સોસા.,	9898330083
૪	કનાડીયા ફાયર એન્ડ સેફ્ટી	શિહોર જી.આઈ.ડી.સી.	
૫	નવીન ફાયર સેફ્ટી કેતનભાઈ મહેતા	ઈવા કોમ્પલેક્સ, ગુલીસ્તા સામે	9825580782

**પરિશિષ્ટ-૪૧**

**ભાવનગર શહેરનાં ખાનગી જે.સી.બી. ધારકોની માહિતી**

ક્રમ	નામ	સરનામું	સંપર્ક નંબર
૧	શ્રી મહેન્દ્રભાઈ પરમાર	કાળીયાબીડ, નવી કેપીએસ સ્કૂલ, પટેલ પાર્ક	9879678480
૨	શ્રી ધર્મેન્દ્રસિંહ ગોહિલ	ઘોઘા રોડ, શિવાજી સર્કલ,	9904569567
૩	શ્રી છનુભા ગોહિલ	માલપર	9998313131
૪	શ્રી તુભાઈ પરમાર	કાળીયાબીડ, પટેલ પાર્ક	9428108406
૫	શ્રી ઝાડુભાઈ		9725497632
૬	શ્રી અશોકભાઈ બારૈયા	ઘોઘા રોડ, પ્રગતી હોલ	9426910953
૭	શ્રી શ્યામભાઈ ચૌહાણ	ભાંગલી ગેઈટ, તળાજા રોડ	9428052429
૮	શ્રી નટુભાઈ રાઠોડ	અકવાડા, સીતારામ હોસ્પિટલની બાજુમાં	9879916515

**પરિશિષ્ટ-૪૨**

**ભાવનગર શહેરના ખાનગી ક્રેઈન ધારકોની માહિતી**

ક્રમ	નામ	સંપર્ક નંબર
૧	શ્રી જસવંતસિંહ	9825205583
૨	શ્રી કુરનસિંગ સરદાર	9426211553
૩	શ્રી મુસ્તાકભાઈ	9427262771
૪	શ્રી શાહીદભાઈ	9898086263
૫	શ્રી પુનાભાઈ	9426211553
૬	શ્રી મહેબુબખાં મહમદભાઈ	9924704321
૭	શ્રી ગફારભાઈ આરબ	9824220819
૮	શ્રી સલીમભાઈ સાદીકભાઈ	9825212621
૯	શ્રી હારુનભાઈ (કીંગ ક્રેઈન)	9327753627
૧૦	શ્રી ઈમ્તીયાઝભાઈ (કીંગ ક્રેઈન)	9824538932

**પરિશિષ્ટ-૪૩**

**ભાવનગર શહેરના ખાનગી ગેસ કટર ધારકોની માહિતી**

ક્રમ	નામ	સંપર્ક નંબર
૧	સોલંકી અબ્દુલ્લાભાઈ	9904765292
૨	બીલખખીયા સોહિલભાઈ	9825131292
૩	સોલંકી અકિલભાઈ	9904485055
૪	ડાભી રમેશભાઈ	7405538481
૫	મુકેશભાઈ રમેશભાઈ	9979329156
૬	પરમાર લક્ષ્મણભાઈ	9173563182
૭	મહેતર ઈકબાલભાઈ	8401322932
૮	પરમાર અશ્વિનભાઈ	9824212268

પરિશિષ્ટ-૪૪

ભાવનગર શહેરના ખાનગી જનરેટર સેટ ધારકોની માહિતી

ક્રમ	નામ	સરનામું	ઉપલબ્ધીની વિગત	સંપર્ક નંબર
૧	ઝેન એન્જીનીયરીંગ	શ્રી કેતન મહેતા ૩૨, સુર્યદર્શન કોમ્પ્લેક્ષ, ૨૭૫૨ ફેક્ટરી સર્કલ પાસે, ભાવનગર.	૫૦ કે.વી.એ. ઉપરાંત નવા ડી.જી.સેટ નાનીસાઈઝનાં	9825307900
૨	નિગમ ઈલેક્ટ્રીકલ્સ	પરેશ જે. પંડયા, સીમધર ફ્લેટ માધવદીપ બાજુના ખાંચમાં	૬૦ કે.વી.એ. નંગ-૧ ૩૦ કે.વી.એ. નંગ-૧ ૭૫-કે.વી.એ. નંગ-૧ ૨- કે.વી.એ નંગ-૨	9824242122 2221332
૩	ગાંધી ઈલેક્ટ્રીક સ્ટોર	હર્ષદભાઈ ગાંધી, ચંદુભાઈ, લાલગર બાવાનો મઠ, ભગાતળાવ, ભાવનગર.	૦/૧૪૩૧૩૧૮ ૦/૧૫૧૪૨૨૦ ૦/૧૪૨૪૦૪૬ ૫ કે.વી.એ. -૧	9427211521 2425467 2513046
૪	સીગ્મા એન્જીનીયરીંગ	શ્રી વ્યાસભાઈ ૧૮૨, માધવદર્શન, વાઘાવાડી રોડ, ભાવનગર.	ડીલર	9825205934 2436943 2433434 2429865 2436943
૫	બારૈયા સાઉન્ડ એન્ડ લાઈટ	મેપા નગર, રેલ્વે હોસ્પિટલ પાછળ, ભાવનગર-પરા.		9824390971

પરિશિષ્ટ-૪૫

શહેરનાં ખાનગી ટ્રાન્સપોર્ટરોની માહિતી

ક્રમ	ટ્રાન્સપોર્ટનું નામ	વ્યક્તિનું નામ	ફોન નંબર	સંપર્ક નંબર
૧	જયપુર ગોલ્ડન પ્રા. લી.	આર. આર. જાડેજા	2439967	9824222672
૨	અમદાવાદ ટ્રાન્સ પોર્ટ	એસ. પી. પટેલ	---	9826208518
૩	નારાયણ પેરાજ ટ્રાન્સપોર્ટ	મહેન્દ્રભાઈ વ્યાસ	2516601	9824086601
૪	ભરત કેરીગ કોર્પો.	જે. એન. શર્મા	2432613	9377106866
૫	ઈન્ડીયા રોડ કેરીગ કોર્પો.	જે. પી. શર્મા	2427264	9377113476
૬	ન્યુ. ખોડીયાર ટ્રાન્સપોર્ટ	શંકરલાલ વધવાણી	242948/9	9825206448
૭	મલ્હોત્રા રોડલાઈન્સ	વિકી મલ્હોત્રા	3014499	9826901134
૮	હિન્દુસ્તાન કાર્ગો મુવર્સ	સજજન શર્મા	2518030	---
૯	હિલ મોટર ટ્રાન્સપોર્ટ કું.	મુન્શીરામ ચૌધરી	2424446	9377422461
૧૦	ન્યુ. મહેશ ટ્રાન્સપોર્ટ	ચંદ્રેશભાઈ	2428872	9879006825
૧૧	નોંધણવદર ટ્રાન્સપોર્ટ	રજનીભાઈ	2428095	9825205328
૧૨	વી.આર.એલ. લો સ્ટીક લી.	યુ. એ. ત્રિવેદી	2426638	9426910801
૧૩	જામનગર ટ્રાન્સપોર્ટ કું.	યોગેશભાઈ પટેલ	2428584	2525617
૧૪	ખોડીયાર ટ્રાન્સપોર્ટ કું.	ચૌધરીભાઈ		9328177363
૧૫	રાજેશ્વરી ટ્રાન્સપોર્ટ	મહિપાલસિંહ	2510155	9824248686
૧૬	ન્યુ. ભાવનગર ટ્રાન્સપોર્ટ	વાલ્મીકભાઈ પટેલ	2516667	9825205696
૧૭	વી- ટ્રાન્સ (ઈન્ડીયા) લી.	પરેશભાઈ	2424203	9375606300
૧૮	નવયુગ ટ્રાન્સપોર્ટ કોર્પો.	સલીમભાઈ	2423017	9825278677
૧૯	શ્રી ખોડીયાર ટ્રાન્સપોર્ટ કું.	એસ. પી. જાડેજા	2524310	9824289999
૨૦	ગુજરાત ગુડસ સર્વિસ	કિરિટ પટેલ	2436080	9377110960

૨૧	એસોસીએટેડ રોડ કેરીયર્સ લી.	શર્માભાઈ	240357	3299268
૨૨	ન્યુ. અમદાવાદ ટ્રાન્સપોર્ટ	બાલુભાઈ પટેલ	2436269	---
૨૩	સવાણી ટ્રાન્સપોર્ટ	ચેતનભાઈ રાવળ	2424981	9377100710
૨૪	કટારીયા ટ્રાન્સપોર્ટ	રાકેશભાઈ	2428338	---
૨૫	વિરાજ ટ્રાન્સપોર્ટ	વિરાજભાઈ	2420419	6825207791
૨૬	ગૌતમ ટ્રાન્સપોર્ટ	ભાવેશભાઈ	2434922	9426917475
૨૬	દેવેન્દ્રસિંહ એ. ગોહિલ	૩ - ટ્રેક્ટર	7698743535	9429095317
૨૮	પુજનભાઈ માડુ	૧૫ - ટ્રેક્ટર	---	9426475777
૨૯	ખેંગારભાઈ માડુ	૧૫ - ટ્રેક્ટર		8306078910

પરિશિષ્ટ-૪૬

શહેરની ખાનગી ૨ x ૩ સીટર ટ્રાવેલ્સની માહિતી

ક્રમ	ટ્રાવેલ્સનું નામ	ટ્રાવેલ્સનું સરનામું	સંપર્ક નંબર
૧	શક્તિ ટ્રાવેલ્સ	૨બ્બર ફેક્ટરી પાસે	9375555959
૨	ઘનશ્યામ ટ્રાવેલ્સ	પાનવાડી ચોક	9925513650
૩	બાબા ટુર્સ એન્ડ ટ્રાવેલ્સ	પાનવાડી ચોક	9879640376
૪	ગુરૂકૃપા ટ્રાવેલ્સ	પીલગાર્ડન સામે, જશોનાથ સર્કલ	9824343909
૫	ગૌરાંગ ટ્રાવેલ્સ	ન્યાલદાસ કોમ્પલેક્ષ, શાસ્ત્રીનગર	9427753588
૬	જયશ્રી બોડીયાર ટ્રાવેલ્સ	જૈન દેરાસર સામે, શાસ્ત્રીનગર	2424400
૭	ગણેશ ટ્રાવેલ્સ	જૈન દેરાસર સામે, શાસ્ત્રીનગર	9825054099
૮	શીવસાગર ટ્રાવેલ્સ	વિકૃલવાડી પેટ્રોલ પંપ સમે	9427248890
૯	અક્ષય ટ્રાવેલ્સ	જશોનાથ ચોક	9825592456
૧૦	સફારી ટ્રાવેલ્સ	સંત કંવરરામ ચોક, કાળાનાળા	992508848
૧૧	મોડર્ન ટ્રાવેલ્સ	સંત કંવરરામ ચોક, કાળાનાળા	9824287676
૧૨	મહિડા ટ્રાવેલ્સ	કેશરબાઈ મસ્જીદ સામે, નવાપરા	9426971346
૧૩	આર. એ. ટ્રાવેલ્સ	કેશરબાઈ મસ્જીદ સામે, નવાપરા	9427413892
૧૪	ઈન્ડીયા ટ્રાવેલ્સ	બાર્ટન લાઈબ્રેરી સામે, દીવાનપરા	9898001314
૧૫	નવરંગ ટ્રાવેલ્સ	નવાપરા	
૧૬	એ-ડી-અમીન ટ્રાવેલ્સ	એસ.ટી. સ્ટેન્ડ સામે	2423554
૧૭	ગાયત્રી ટ્રાવેલ્સ	ગાયત્રીનગર, પાર્થ સોસાયટી	9426461527
૧૮	જય ભવાની ટ્રાવેલ્સ	વરતેજ પેટ્રોલ પંપની બાજુમાં	9824859666
૧૯	અવની ટ્રાવેલ્સ	એસ.ટી. વર્ક શોપની સામે, ચિત્રા	9879536162



પરિશિષ્ટ-૪૭

શહેરની ખાનગી ૨ x ૨ સીટર ટ્રાવેલ્સની માહિતી

ક્રમ	ટ્રાવેલ્સનું નામ	ટ્રાવેલ્સનું સરનામું	સંપર્ક નંબર
૧	માયા ટ્રાવેલ્સ	ભીડભંજન મંદિર બાજુમાં	2425217
૨	રાજધાની ટ્રાવેલ્સ	માધવદર્શન, વાઘાવાડી રોડ	2432535
૩	તન્ના ટ્રાવેલ્સ	૨૭૫૨ ફેક્ટરી રોડ	2425218
૪	ગુજરાત ટ્રાવેલ્સ	સરપટ્ટણી રોડ, શીવશક્તિ હોલ પાસે	2431786
૫	તોતેર ટ્રાવેલ્સ	ક્રેસન્ટ સર્કલ	2513759
૬	સન્ની ટ્રાવેલ્સ	જૈન દેરાસરની સામે, ક્રેસન્ટ	2439045
૭	લક્ષ્મી ટ્રાવેલ્સ	નિલમબાગ સર્કલ, નિલમબાગ	2420892
૮	આર. કે. ટ્રાવેલ્સ	માધવ કોમ્પલેક્ષ સામે, શાસ્ત્રીનગર	2439686
૯	નયુ. લીમડા ટ્રાવેલ્સ	સંત કંવરરામ ચોક, કાળાનાળા	2427409
૧૦	સીતારામ ટ્રાવેલ્સ	કાળાનાળા	2512211
૧૧	મહુલી ટ્રાવેલ્સ	ડાયમંડ ચોક	2201282
૧૨	બીદીયા ટ્રાવેલ્સ	એસ. ટી. સ્ટેન્ડ સામે,	2514384
૧૩	પરબત ટ્રાવેલ્સ	એસ. ટી. સ્ટેન્ડ સામે,	2428798
૧૪	આશાપુરા ટ્રાવેલ્સ	એસ. ટી. સ્ટેન્ડ સામે, ફો:૨૪૨૧૮૧૮	9998603739
૧૫	વીટકોસ	ગંગા જળીયા તળાવ શ્રી હરેશભાઈ ડોડીયા	2512535 9925045298
૧૬	એસ. ટી.	ભરૂચા કલબની સામે, ભાવનગર	2424147
૧૭	રેલ્વે	દાણાપીઠ, લોખંડ બજાર	2521301, 2422674
૧૮	મોટર સંઘ	કલેક્ટર ઓફીસ સામે, ભાવનગર.	2423572

પરિશિષ્ટ-૪૮

શહેરના ખાનગી વોટર ટેન્કરની માહિતી

ક્રમ	નામ	સંપર્ક નંબર
૧	રામાપીર વોટર સપ્લાય શંભુભાઈ	9427751466
૨	રાજહંસ વોટર સપ્લાય ઉડવી રામભાઈ સાંગા	982519733
૩	શિવ વોટર સપ્લાય શ્રી જગદીશભાઈ બારૈયા	2430732, 2430131 9426912628
૪	કે. કે. વોટર સપ્લાય શ્રી અશોકભાઈ	9909606959
૫	ભગતભાઈ લાઘવા - અમીધારા	982580140
૬	મહેન્દ્રભાઈ લાઘવા	9725579615
૭	ધીરુભાઈ	9879867131
૮	યોગરાજસિંહ	9879565327
૯	ગૌતમભાઈ	9978526434
૧૦	જોશંકરભાઈ	9725260072
૧૧	લાલભાઈ	9429234173
૧૨	ગઢવી	9824186825
૧૩	મેહુલ જોષી	9426385623
૧૪	મુકેશભાઈ લાઘવા	9428990927
૧૫	વીનુભાઈ જાની	9925914530
૧૬	વજાભાઈ જાની (મીતેષ વોટર)	9825592676
૧૭	સુખુભા	9586463572
૧૮	સીતારામ વોટર સપ્લાય ભરતભાઈ	9904312994
૧૯	જામસંગ	9924672223
૨૦	જલપરી હનીફભાઈ	9328507373
૨૧	ધીરુભાઈ પટેલ	9426253190
૨૨	કાન્તિભાઈ ભટ્ટ- સીતારામ	9824995031

પરિશિષ્ટ-૪૯

શહેરના મંડપ સર્વિસની માહિતી

ક્રમ	નામ	સંપર્ક નંબર
૧	હરિ ઓમ મંડપ સર્વિસ	9824945898
૨	ભીષમ મંડપ સર્વિસ	9825356863
૩	વાઘેલા મંડપ સર્વિસ	9099024141
૪	રાઘેશ્યામ મંડપ સર્વિસ	9825553198
૫	શિવ મંડપ સર્વિસ	2446880
૬	ગાયત્રી મંડપ સર્વિસ	9998994179
૭	જગદંબે મંડપ સર્વિસ	2514054
૮	જય શક્તિ મંડપ સર્વિસ	2431761
૯	સિતારામ મંડપ સર્વિસ	9825255655
૧૦	મહાવિર મંડપ સર્વિસ	9879898870
૧૧	મહાદેવ મંડપ	9157047000

પરિશિષ્ટ-૫૦

શહેરના છેલ્લા ૧૧ વર્ષના વરસાદની માહિતી

ક્રમ	વર્ષ	વરસાદના આંકડા(મીમી)
1	2013	1324 MM
2	2014	651 MM
3	2015	665 MM
4	2016	668 MM
5	2017	676 MM
6	2018	434 MM
7	2019	1185 MM
8	2020	1069 MM
9	2021	905 MM
10	2022	668 MM
11	2023	1053 MM
	<b>Total</b>	<b>9298 MM</b>
	<b>Average</b>	<b>845 MM</b>

પરિશિષ્ટ- ૫૧

મહાનગરપાલીકાના સોલીડ વેસ્ટ વિભાગના વાહનો/સાધનોની માહિતી

ક્રમ	વાહન નો પ્રકાર	સંખ્યા
૧	મીની ટીપર	૧૦૯
૨	બેક હો લોડર	૦૪
૩	હાઇડ્રોલિક એક્ષવેટર	૦૧
૪	રોબોટ	૦૨
૫	ટ્રક	૦૩
૬	ડમ્પર પ્લેસર	૦૩
૭	ટ્રેક્ટર અને ટ્રોલી	૦૪
૮	મીકે.રોડ સ્વીપર મશીન	૦૨
૯	મોબાઈલ કોર્ટ	૦૧
૧૦	જે.સી.બી.	૦૩

સોલીડ વેસ્ટ વિભાગના કોન્ટ્રાક્ટરશ્રીઓની માહિતી

ક્રમ	કોન્ટ્રાક્ટરનું નામ	શહેર	મોબાઈલ નંબર
૧	ઓમ સ્વચ્છતા કોર્પોરેશન	વડોદરા	૯૫૧૮૫૯૯૫૫૭
૨	શ્રી જી.કે.ગોહુલ	ભાવનગર	૯૨૬૫૭૩૭૩૮૩

# Maps

## Gujarat Cyclone Hazard Map

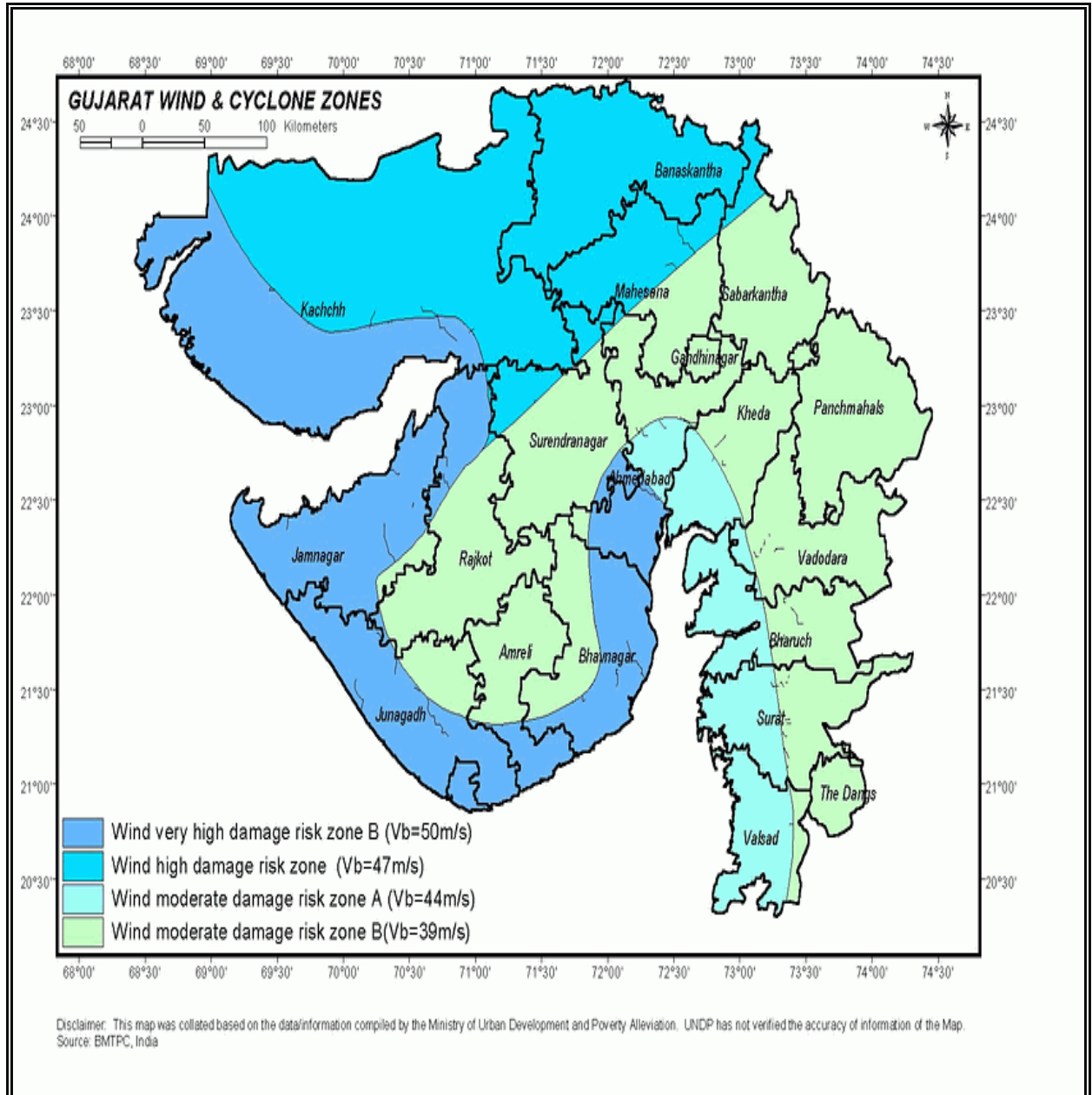

# Gujarat Earthquake Hazard Map

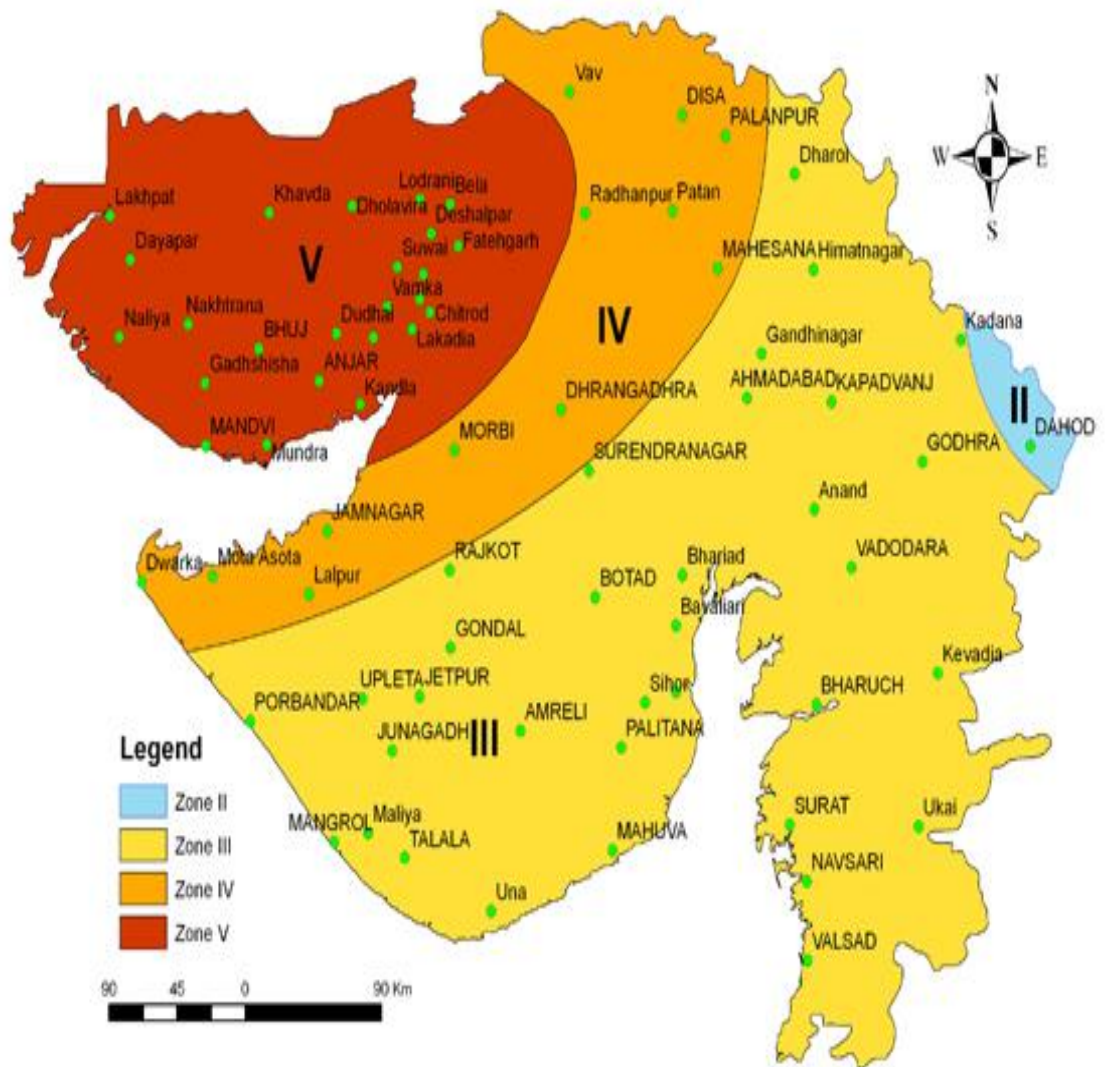

# Gujarat Flood Hazard Map

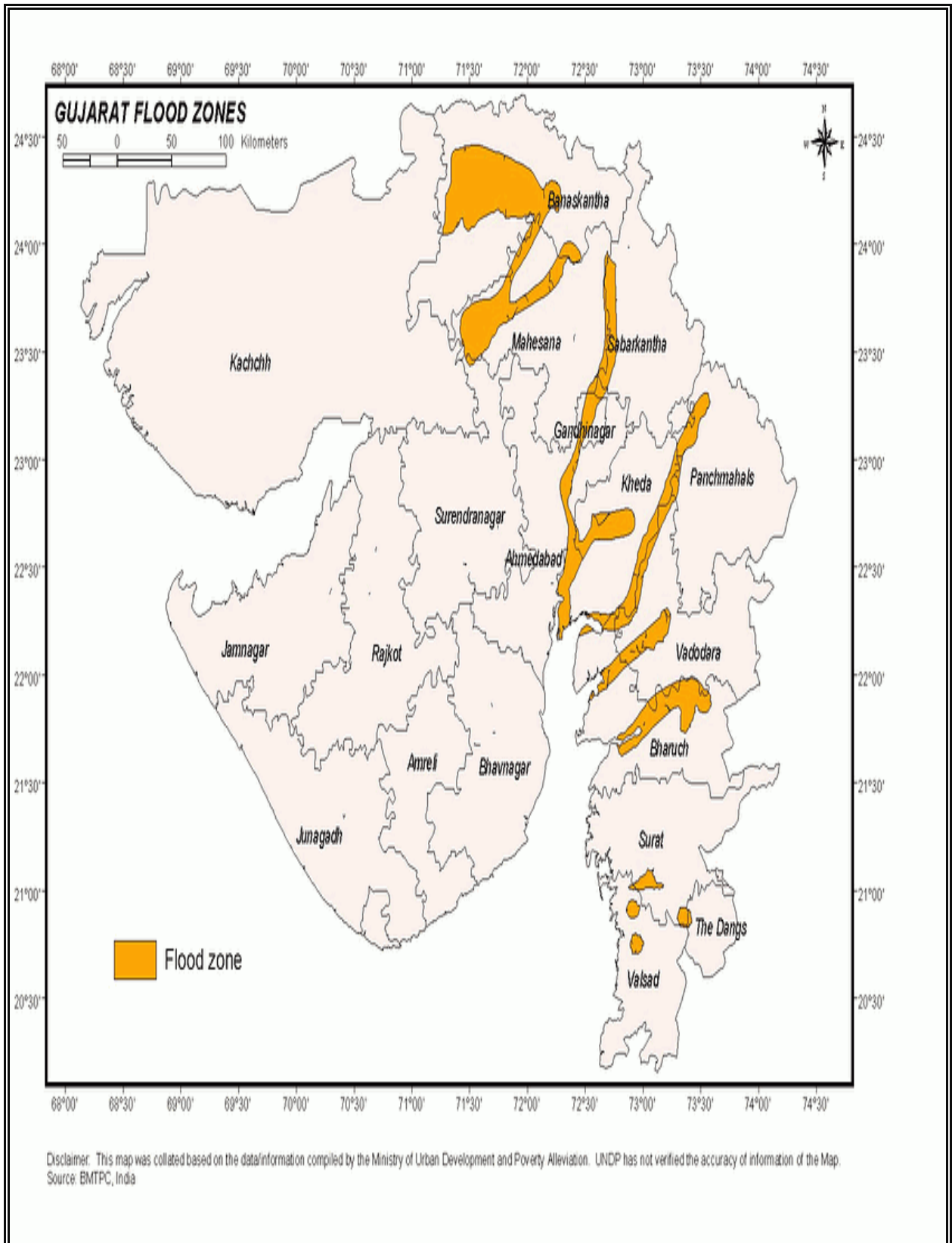

# Gujarat Tsunami Hazard Map

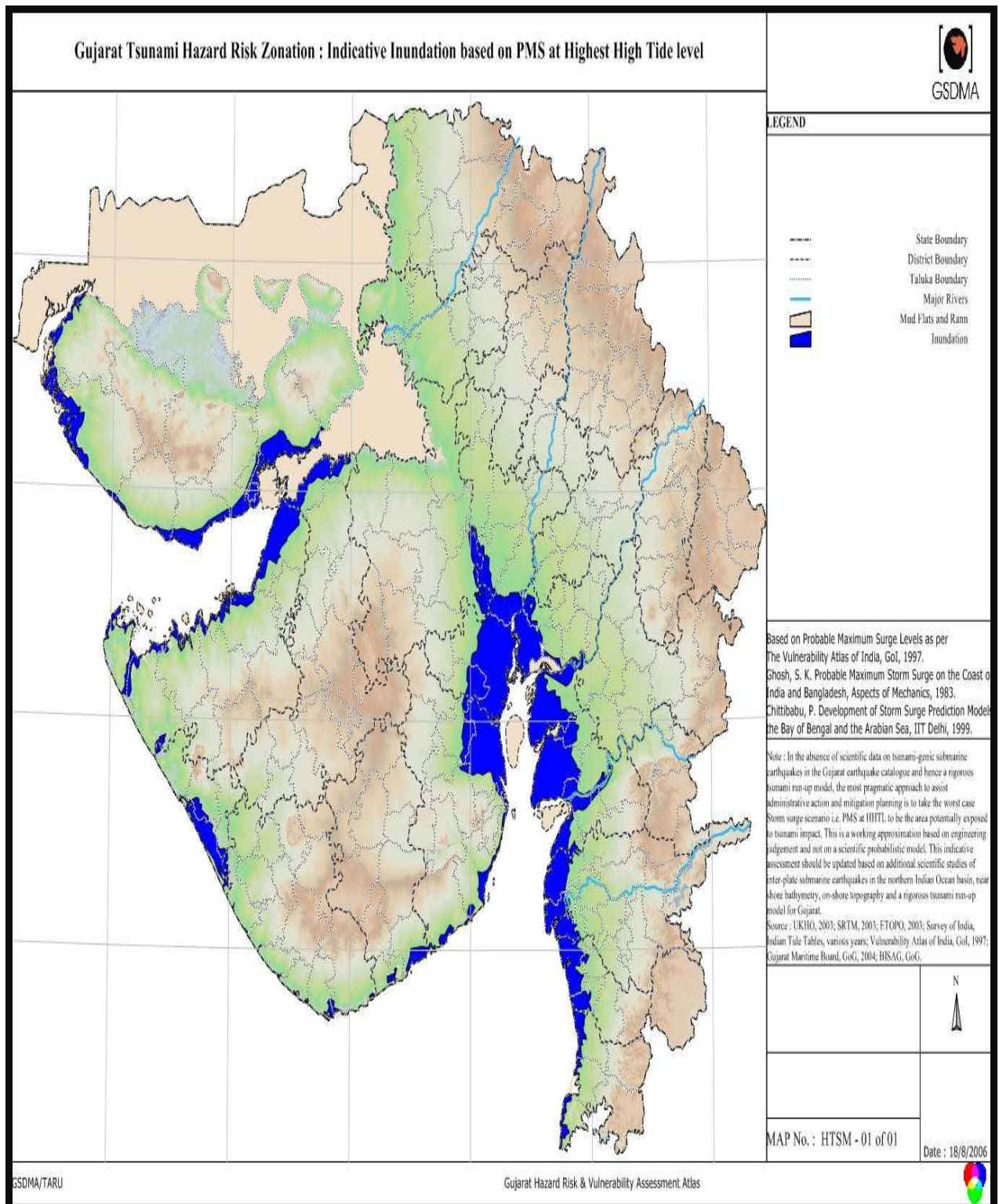



# Gujarat Multy Hazard Map

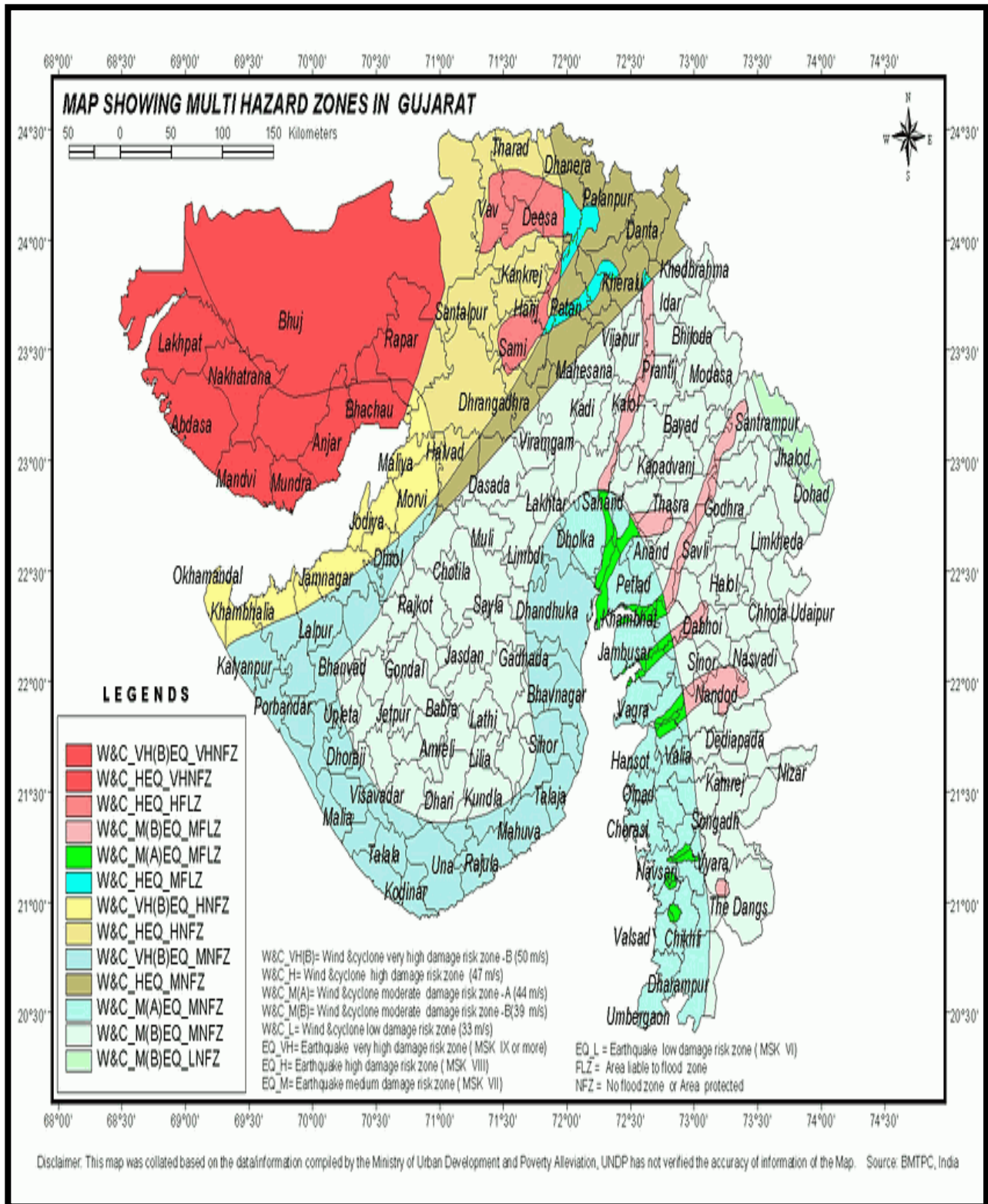

ARE YOU PREPAREDNESS ?



**ડીઝાસ્ટર મેનેજમેન્ટ/ફાયર એન્ડ ઈમરજન્સી સર્વિસીઝ  
મહાનગરપાલિકા  
ભાવનગર**